Archiv: www.auto-preisliste.de

1913 – 2013

ASTON MARTIN

ASTON MARTIN 2013

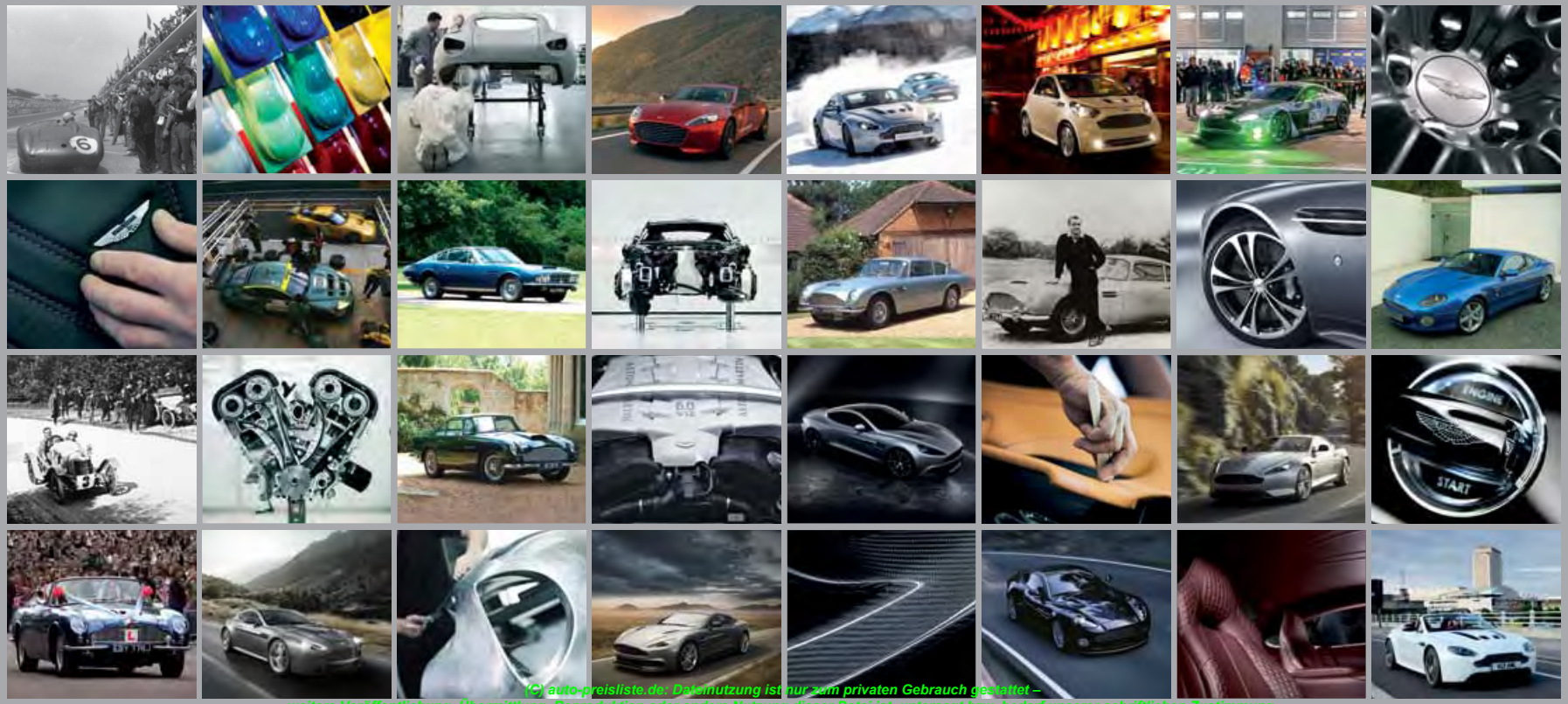

(C) auto-preisliste.de: Datennutzung ist nur zum privaten Gebrauch gestattet –
weitere Veröffentlichung, Übermittlung, Reproduktion oder andere Nutzung dieser Datei ist untersagt bzw. bedarf unserer schriftlichen Zustimmung.

Archiv: www.auto-preisliste.de

DIESE AUSGABE IST ROBERT BAMFORD UND LIONEL MARTIN,
DEN GRÜNDERN UNSERES UNTERNEHMENS, GEWIDMET

Robert Bamford

Lionel Martin

„Ein Aston Martin vereint drei wesentliche Elemente: Power, Beauty, Soul. Aston Martins sind etwas ganz Besonderes, das waren sie schon immer und werden es auch immer sein.“

Dr. Ulrich Bez
Chief Executive Officer

(C) auto-preisliste.de: Dateinutzung ist nur zum privaten Gebrauch gestattet –
weitere Veröffentlichung, Übermittlung, Reproduktion oder andere Nutzung dieser Datei ist untersagt bzw. bedarf unserer schriftlichen Zustimmung.

Archiv: www.auto-preisliste.de

Außergewöhnliches Design, Ingenieurskunst und bemerkenswertes handwerkliches Können – diese Werte liegen dem Aston Martin Ethos „Power, Beauty and Soul“ zugrunde. Sie werden in jedem einzelnen Aston Martin erlebbar und sind Teil seiner Identität und seines Wesens. Während wir noch unser hundertjähriges Bestehen feiern, freuen wir uns bereits auf das nächste Jahrhundert, in welchem wir selbstverständlich wieder in sorgfältiger Handarbeit die elegantesten und aufregendsten Fahrzeuge hervorbringen werden. Aston Martin blickt voller Stolz auf eine lange automobile Tradition zurück, die das Beste der britischen Handwerkskunst in sich vereint.

Sowohl die Marke als auch das Unternehmen Aston Martin entwickeln sich kontinuierlich weiter. Unsere Modellpalette spiegelt die sich wandelnden Bedürfnisse, Ansprüche und Lebensstile unserer Kunden wider, angefangen beim Cygnet bis hin zum One-77. Unsere Fähigkeit, sowohl auf der Straße als auch auf der Rennstrecke zu überzeugen, steht in direktem Zusammenhang mit allerbester Qualität, Zuverlässigkeit und Langlebigkeit.

Grundlage für das technische Konzept von Aston Martin ist die hochmoderne modulare „Vertical Horizontal (VH)“-Architektur. Der Einsatz von Material und Konstruktionswissen aus Luft- und Raumfahrt macht diese Aluminium-Verbundstruktur extrem leicht, biege- und verwindungssteif.

Unser oberstes Ziel ist es, die schönsten Autos der Welt zu bauen. Deshalb streben wir immer nach perfekten Lösungen wie absoluter Passgenauigkeit und makellosen Lackierungen. Bei der Umsetzung dieser Ansprüche kommen unsere meisterlichen Fertigkeiten im Umgang mit Materialien wie Aluminium, Carbon und Leder ebenso zum Einsatz wie höchste Präzision in der Fertigung und wegweisende Technologien. All das wird aber erst wirklich lebendig, wenn Sie Ihren Aston Martin fahren!

Dr. Ulrich Bez
Chief Executive Officer

(C) auto-preisliste.de: Dateinutzung ist nur zum privaten Gebrauch gestattet –
weitere Veröffentlichung, Übermittlung, Reproduktion oder andere Nutzung dieser Datei ist untersagt bzw. bedarf unserer schriftlichen Zustimmung.

Archiv: www.auto-preisliste.de

(C) auto-preisliste.de: Dateinutzung ist nur zum privaten Gebrauch gestattet –
weitere Veröffentlichung, Übermittlung, Reproduktion oder andere Nutzung dieser Datei ist untersagt bzw. bedarf unserer schriftlichen Zustimmung.

Archiv: www.auto-preisliste.de

100 JAHRE ASTON MARTIN

Seit der Firmengründung im Jahr 1913 hat sich Aston Martin als Hersteller außergewöhnlicher Supersportwagen einen weltweit legendären Ruf erarbeitet. Stets frei und unabhängig in unserer Philosophie und Firmenführung, bleiben wir unserem Ethos treu, Fahrzeuge zu bauen, die über fortschrittliche Technologien verfügen und dezente Eleganz ausstrahlen.

Wir streben danach, unsere Autos immer noch attraktiver, noch nützlicher – schlichtweg vollendet zu gestalten und haben dabei stets unsere Zukunft vor Augen. Da Aston Martin auf eine reiche Tradition zurückblickt und in den letzten 100 Jahren einige der schönsten und aufregendsten Straßenfahrzeuge und Rennwagen aller Zeiten gebaut hat, dienen unsere vergangenen Errungenschaften stets auch als Inspiration für unsere Zukunft.

Der sensationelle Vanquish symbolisiert unser Streben nach Wandel und Innovation – und steht gleichzeitig für unsere Treue gegenüber jenen Eigenschaften, die einen Aston Martin so einzigartig machen. Damit ist er das perfekte Flaggschiff der bis dato umfangreichsten Modellpalette in unserer traditionsreichen Firmengeschichte und der ultimative Ausdruck unseres Unternehmensethos „Power, Beauty, Soul“.

(C) auto-preisliste.de: Dateinutzung ist nur zum privaten Gebrauch gestattet –
weitere Veröffentlichung, Übermittlung, Reproduktion oder andere Nutzung dieser Datei ist untersagt bzw. bedarf unserer schriftlichen Zustimmung.

Archiv: www.auto-preisliste.de

TRADITION

1914 1927 1930 1932 1939 1950

Gründung des Unternehmens
1913

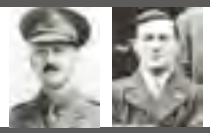

Am 13. Januar wurde die „Bamford und Martin Limited“ in Henniker Mews, South Kensington, London, gegründet.

Coal Scuttle
1914

Der erste Aston Martin.

1914 – Lionel Martin übernimmt die Führung des Unternehmens.

Aston Hill Climb
1914

Aus dem Rennerfolg am Aston Hill Climb geht der Name Aston Martin hervor.

Bamford & Martin
1914-1925

Gebaute Stückzahl: 60.

Series-2 (Serie 2)
1932-1933

Gebaute Stückzahl: 130.

Series-3 (Serie 3)
1934-1935

Gebaute Stückzahl: 165.

DB2
1950-1953

Gebaute Stückzahl: 410

1951 — Der DB2 belegt in der 3-Liter-Klasse von Le Mans den ersten, zweiten und dritten Platz.

DB4
1958-1963

Gebaute Stückzahl: 1185.

1963 — Roy Salvadori gewinnt in Monza im DB4GT.

2003

V8 Coupé
1996-2000

Gebaute Stückzahl: 101.

1997 – Bob Dover übernimmt die Führung des Unternehmens.

2000 – Dr. Ulrich Bez wird CEO und übernimmt später die Führung des Unternehmens.

V12 Vanquish
2001-2007

Gebaute Stückzahl: 2.578

2002 — James Bond fährt in „Stirb an einem anderen Tag“ einen Vanquish.

DB7 Zagato
2003

Gebaute Stückzahl: 200 (einschließlich DBAR1).

2003 – Eröffnung der Aston Martin Manufaktur in Gaydon.

DB9
2004-2012

Aston Martin eröffnet sein Motorenwerk in Köln, in dem sowohl V8- als auch V12-Motoren hergestellt werden

V8 Vantage
2005-

2006 — David Richards wird Chairman of the Board.

Dr. Ulrich Bez setzt seine Arbeit als CEO fort.

DBS
2007-

2007 — Aston Martin wird von Investment Dar und Adeem Investments übernommen.

2008 — Auftritt im James-Bond-Film „Ein Quantum Trost“.

V12 Vantage
2009-

2008 — Eröffnung des Technischen Zentrums am Nürburgring.

Rapide
2010-

Enthüllung des Rapide auf der IAA 2009 in Frankfurt.

(C) auto-preisliste.de: Dateinutzung ist nur zum privaten Gebrauch gestattet –
weitere Veröffentlichung, Übermittlung, Reproduktion oder andere Nutzung dieser Datei ist untersagt bzw. bedarf unserer schriftlichen Zustimmung.

Archiv: www.auto-preisliste.de

1971

1972

1984

DB4GT Zagato
1960-1963

Gebaute Stückzahl: 19.

DB5
1963-1966

Gebaute Stückzahl: 1059

1964 — Dienstwagen von 007 im James-Bond-Film „Goldfinger“.

DB6
1965-1970

Gebaute Stückzahl: 1788.

1965 — Auftritt des DB5 im James-Bond-Film „Feuerball“.

DBS
1967-1972

Gebaute Stückzahl: 1193.

1969 — Auftritt des DBS im James-Bond-Film „Im Geheimdienst Ihrer Majestät“.

AMV8
1972-1989

Gebaute Stückzahl: 2360.

1987 — Auftritt des AMV8 Vantage im James-Bond-Film „Der Hauch des Todes“.

V8 Vantage
1977-1990

Gebaute Stückzahl: 458.

V8 Vantage
1993-2000

Gebaute Stückzahl: 288.

DB7
1994-2003

Gebaute Stückzahl: 6892.

One-77
2010-2012

2009 — Anlässlich seiner Weltpremiere beim Villa d'Este Concours D'Elegance erhält der One-77 den begehrten Design Award.

2010 — Vorstellung des V8 Vantage N420 und des ersten Serienmodells des One-77.

Cygnet
2011-

Enthüllung der Cygnet-Studie auf dem Genfer Autosalon.

Virage
2011-2012

Vorstellung des Aston Martin Virage und des V8 Vantage S.

V12 Zagato
2012-

Mit der Enthüllung des V12 Zagato auf dem Concours d´Elegance im Grand Hotel Villa D´Este am Comer See in Italien wurde eine historische Partnerschaft wiederbelebt.

V12 Vantage Roadster
2012-

Einführung des V12 Vantage Roadster.

Der aufregendste Vantage, den wir je gebaut haben.

Vanquish
2012-

Ein Jahrhundert voller herausragender Sportwagen – vereint in einem kühnen neuen Aston Martin Modell: dem Vanquish

DB9
2012-

Enthüllung der entscheidenden Verbesserungen des legendären DB9. Neues Styling, verbesserte Technik und ein Mehr an Luxus – der DB9 ist die Verkörperung eines sportlichen Gran Turismo.

Rapide S
2013-

Rapide S 2013 - der leistungsstärkste und luxuriöseste 4-türige Aston Martin, der je gebaut wurde.

(C) auto-preisliste.de: Dateinutzung ist nur zum privaten Gebrauch gestattet –
weitere Veröffentlichung, Übermittlung, Reproduktion oder andere Nutzung dieser Datei ist untersagt bzw. bedarf unserer schriftlichen Zustimmung.

Archiv: www.auto-preisliste.de

Um unser hundertjähriges Bestehen gebührend zu feiern, haben wir ein spektakuläres Veranstaltungsprogramm aufgelegt. Damit möchten wir unsere ruhmreiche Vergangenheit, unsere aufregende Gegenwart und unsere ambitionierte Zukunft zelebrieren und würdigen.

Wir haben unsere Veranstaltungsreihe am 15. Januar 2013 in Henniker Mews in Chelsea eingeläutet und uns damit genau das Datum und den Ort der Gründung unseres Unternehmens vor 100 Jahren ausgesucht. Die atemberaubende Silhouette des neuen Vanquish stand bei diesem Anlass stellvertretend für die Gegenwart von Aston Martin, während der A3 als das älteste noch existierende Modell dessen Vergangenheit symbolisierte. Im Beisein dieser beiden charaktervollen Repräsentanten unserer Modellreihen wurde feierlich eine Gedenktafel enthüllt. Anschließend ließen die rund 600 Gäste aus dem Freundes- und Familienkreis von Aston Martin diesen historischen Tag mit einem eleganten Champagnerempfang und Gala-Dinner ausklingen.

Zeitgleich mit der Hundertjahrfeier in London richtete Aston Martin in Dubai eine Jubiläumsfeier der ganz eigenen Art aus. Bevor sich die ausgewählten Gäste und Würdenträger zu einem exquisiten Dinner niederließen, konnten sie hoch über dem glänzenden Persischen Golf den atemberaubenden Anblick eines Aston Martin Vanquish genießen, der per Helikopter auf die Landeplattform des sagenhaften Burj Al Arab geflogen wurde.

Im Frühjahr beginnt die internationale Motorsportsaison, und Aston Martin Racing wird wieder dabei sein, um auf den weltweit renommiertesten Langstrecken-Events um den Titel zu kämpfen. Unter anderem beim 24-Stunden-Rennen auf dem Nürburgring, in Le Mans und in Spa. Private Rennteams werden zahlreiche GT-Meisterschaften in Europa, den USA, im Nahen Osten und im Asien-Pazifik-Raum bestreiten, um an die legendären Rennerfolge von Aston Martin anzuknüpfen.

Im Mittelpunkt der diesjährigen Feierlichkeiten steht unsere einwöchige Hundertjahrfeier (Centenary Week), die zwischen dem 15. und 21. Juli stattfindet und sämtliche Aspekte von Aston Martin würdevoll in Szene setzt. Dieses siebentägige Spektakel wird Aston Martin Besitzer und Enthusiasten gleichermaßen begeistern. Auf dem Programm stehen Tage der offenen Tür in unserem Unternehmenssitz in Gaydon, Fahrveranstaltungen, eine „Geburtstagsparty“ mit 1.000 Gästen, die am Samstag, dem 20. Juli, stattfindet, sowie eine opulente Hundertjahrfeier, die am Sonntag, dem 21. Juli, in den Kensington Gardens in London ausgerichtet wird.

(C) auto-preisliste.de: Dateinutzung ist nur zum privaten Gebrauch gestattet –
weitere Veröffentlichung, Übermittlung, Reproduktion oder andere Nutzung dieser Datei ist untersagt bzw. bedarf unserer schriftlichen Zustimmung.

Archiv: www.auto-preisliste.de

KALENDER FÜR DIE JAHRHUNDERTFEIER —

EIN AUSSERGEWÖHNLICHES JAHR. EIN MIT ERSTKLASSIGEN INTERNATIONALEN VERANSTALTUNGEN GESPICKTES PROGRAMM. VON EXKLUSIVEN CHAMPAGNEREMPFÄNGEN UND ÄUSSERST STRAPAZIÖSEN LANGSTRECKENRENNEN BIS HIN ZU GLAMOURÖSEN JUBILÄUMSGALAS – WIR FEIERN UNSER HUNDERTJÄHRIGES JUBILÄUM GEBÜHREND. WIR FREUEN UNS SEHR AUF IHRE TEILNAHME.

17.–20. Mai 2013

DAS 24-STUNDEN-RENNEN AUF DEM NÜRBURGRING —

Hunderte Wagen Starten bei diesem legendären 24h Rennen durch die "Grüne-Hölle". Auch im Jubiläumsjahr werden wir wieder mit einer Reihe herausragender Wagen an diesem berühmten Rennen teilnehmen. Es ist für ein aufregendes Programm für alle Aston Martin Freunde gesorgt.

18. Mai 2013

AUKTION BEI BONHAMS —

Die berühmte Aston Martin Versteigerung von Bonhams hat schon seit jeher das Interesse von Liebhabern und Sammlern von Automobilen geweckt. In unserem Jubiläumsjahr wird das weltweit größte Auktionshaus für antike Sammlerobjekte erneut eine beeindruckende Auswahl an Aston Martin Automobilen und Bauteilen zur Auktion anbieten, die am 18. Mai 2013 beim Aston Martin Works Service in Newport Pagnell (Buckinghamshire) stattfinden wird.

21.–23. Juni

ASTON MARTIN RACING LE MANS – JAHRHUNDERTPARADE —

Aston Martin Racing lädt Sie ein, an den Feierlichkeiten zum hundertjährigen Jubiläum des Unternehmens bei den 24 Stunden von Le Mans 2013 teilzunehmen. Eine wirklich einmalige Gelegenheit, da Sie einer von nur 100 Aston Martin Besitzern sein werden, die vor 250.000 erwartungsvollen Rennsportfans eine Paraderunde auf der legendären Rennstrecke La Sarthe von Le Mans absolvieren dürfen. 100 Fahrzeuge, die 100 Jahre außergewöhnlicher Schönheit und technischer Spitzenleistungen verkörpern.

Weitere Informationen über diese und andere Rennsportveranstaltungen von Aston Martin erhalten Sie über Carol Melville unter der Telefonnummer +44 (0) 1295 754 070 oder per E-Mail unter: cmelville@ astonmartinracing.com

Juli 2013

CENTENARY DRIVES —

Im Rahmen des Programms Aston Martin Centenary Drives erhalten Sie die Gelegenheit, durch einige der weltweit spektakulärsten Landschaften zu fahren, damit Sie Ihren Wagen in einem wahrhaft dynamischen Umfeld genießen können. Am Ende eines jeden Tages können Sie sich in den exklusivsten Hotels entspannen, die besten Weine genießen und mit gleichgesinnten Wagenbesitzern tafeln. Wir haben die Veranstaltungen in Großbritannien und im übrigen Europa extra so terminiert, dass sie mit der Jahrhundertfeier in London am Sonntag, dem 21. Juli, beginnen bzw. enden.

Auf der "1000 Miles to London" Rally werden wir uns entlang legendärer Checkpoints durch die Schweiz, Deutschland, Belgien und Frankreich bewegen. Darunter Villa D'Este und der Nürburgring.

(C) auto-preisliste.de: Dateinutzung ist nur zum privaten Gebrauch gestattet –
weitere Veröffentlichung, Übermittlung, Reproduktion oder andere Nutzung dieser Datei ist untersagt bzw. bedarf unserer schriftlichen Zustimmung.

Archiv: www.auto-preisliste.de

6. und 7. Juli 2013
AMOC-JUBILÄUMSRENNEN —

Brands Hatch, eine der bekanntesten Rennstrecken in Großbritannien, ist Austragungsort für das Jubiläumsrennen des Aston Martin Owners Club. Am Wochenende des 6. und 7. Juli feiern wir hier das Erbe der legendären britischen Marke. Neben dem eigentlichen Rennen werden Vorführungsrunden mit Aston Martin Rennwagen aus allen Epochen gefahren. Mitglieder erhalten die Gelegenheit, auf der Rennstrecke eine Paraderunde zurückzulegen. Weitere Informationen finden Sie unter: www.brandshatch.co.uk. Hier können Sie auch Ihr Ticket buchen.

15.–21. Juli 2013
FESTWOCHE ZUM HUNDERTJÄHRIGEN JUBILÄUM —

Für Wagenbesitzer und Liebhaber der Marke, die wir bei diesem Jubiläum mehr denn je einbeziehen möchten, werden wir in unserer Unternehmenszentrale im englischen Gaydon eine Festwoche mit ganz besonderen Aktivitäten abhalten. Es stehen Veranstaltungen und Führungen in unserem Werk in der Grafschaft Warwickshire auf dem Programm, Design-Workshops, Galadiners in den Werkshallen sowie eine Ausstellung zu zehn Jahrzehnten Unternehmensgeschichte.

Höhepunkt der Festwoche wird am Wochenende des 20. und 21. Juli eine Feier zum hundertjährigen Jubiläum in der Londoner Innenstadt sein.

20. Juli 2013
ASTON MARTIN JUBILÄUMSPARTY —

Einen Tag vor der Festveranstaltung zum hundertjährigen Jubiläum wird am Samstag eine Jubiläumsparty in echtem Aston Martin Stil stattfinden. Wir freuen uns darauf, auf der Jubiläumsparty Wagenbesitzer, Wettbewerbsteilnehmer, VIP-Gäste, Medienvertreter und Liebhaber der Marke begrüßen und bewirten zu dürfen. Diese Veranstaltung, zu deren Teilnahme eine Eintrittskarte oder eine Einladung unbedingt erforderlich ist, findet am Samstagabend, dem 20. Juli, in der Londoner Innenstadt statt.

21. Juli 2013
FESTVERANSTALTUNG ZUM HUNDERTJÄHRIGEN JUBILÄUM —

Der Höhepunkt der Jubiläumsfeiern, die Festveranstaltung zum hundertjährigen Jubiläum, ist eine gemeinsame Feier mit dem Aston Martin Owners Club, dem Aston Martin Heritage Trust, mit Aston Martin Lagonda Ltd. und natürlich unseren Kunden, Vertragshändlern und den vielen Freunden der Marke. Die Veranstaltung wird mit freundlicher Genehmigung der königlichen Parkverwaltungsbehörde in den Kensington Gardens stattfinden. Dort werden zahlreiche Automobile von Aston Martin ausgestellt sein, mehr als jemals zuvor in der Geschichte des Unternehmens! Es werden verschiedene Erlebnispakete für Teilnehmer und Gäste angeboten.

27.–28. Juli 2013
SILVERSTONE CLASSIC —

Als offizielle Marke des Silverstone Classic spielt Aston Martin bei der diesjährigen Veranstaltung zu Ehren unserer 100-jährigen Geschichte eine gewichtige Rolle.

Silverstone Classic baut auf den Rekorderfolgen der vergangenen Jahre auf. Auch in diesem Sommer werden wieder unvergleichliche Piloten und Rennwagen aus dem gesamten Spektrum des klassischen Motorsports an den Start gehen. Zudem stehen eine einzigartige Ausstellung historischer Automobile, eine spezielle Paraderunde mit 100 Fahrzeugen, ein erstaunliches Angebot interaktiver Familienunterhaltung und an den Abenden ausgezeichnete Live-Musikauftritte bekannter Classic-Rockbands auf dem Programm.

AUF DER FOLGENDEN WEBSITE erfahren Sie mehr über diese und weitere Sonderveranstaltungen anlässlich unseres hundertjährigen Bestehens. Hier finden Sie auch Informationen zu unserer exklusiven „1000 Miles To London“ Rally – mit legendären Checkpoints wie Villa D’Este und Nürburgring www.astonmartin.com/100

(C) auto-preisliste.de: Dateinutzung ist nur zum privaten Gebrauch gestattet –
weitere Veröffentlichung, Übermittlung, Reproduktion oder andere Nutzung dieser Datei ist untersagt bzw. bedarf unserer schriftlichen Zustimmung.

Archiv: www.auto-preisliste.de

100 JAHRE EXKLUSIVITÄT —

NEBEN UNSEREM WELTWEITEN JUBILÄUMSPROGRAMM MIT ZAHLREICHEN AUFREGENDEN EVENTS HABEN WIR IN FORM VON VIER EXKLUSIVEN JUBILÄUMSEDITIONEN DER MODELLREIHEN VANTAGE, DB9, RAPIDE UND VANQUISH EINE BLEIBENDE ERINNERUNG AN EIN JAHRHUNDERT ASTON MARTIN GESCHAFFEN.

Um Exklusivität zu gewährleisten, wird jedes Fahrzeug auf Bestellung gefertigt. Die Produktion ist bei jedem Modell auf ein Maximum von 100 Exemplaren begrenzt. Der Vantage Centenary Edition ist als V8 Coupé oder Roadster oder als V12 Coupé lieferbar. Der DB9 Centenary Edition ist ebenfalls auf Bestellung erhältlich – als Coupé- oder in Volante-Ausführung.

Diese Sondermodelle zeichnen sich durch ihren außergewöhnlichen zweifarbigen Farbverlauf sowie spezielle Lederausstattung und Kontrastnähte aus und definieren eine neue Stufe des handwerklichen Könnens von Aston Martin. Die mit edlen Emaille-Intarsien versehenen Aston Martin Logos aus massivem Sterlingsilber sowie limitierte Jubiläumstafeln, die ebenfalls aus massivem Sterlingsilber gefertigt wurden, verleihen diesen Autos die Exklusivität, die ihnen gebührt, und machen sie zu begehrten Sondermodellen für Sammler.

(C) auto-preisliste.de: Dateinutzung ist nur zum privaten Gebrauch gestattet –
weitere Veröffentlichung, Übermittlung, Reproduktion oder andere Nutzung dieser Datei ist untersagt bzw. bedarf unserer schriftlichen Zustimmung.

Archiv: www.auto-preisliste.de

(C) auto-preisliste.de: Dateinutzung ist nur zum privaten Gebrauch gestattet –
weitere Veröffentlichung, Übermittlung, Reproduktion oder andere Nutzung dieser Datei ist untersagt bzw. bedarf unserer schriftlichen Zustimmung.

Archiv: www.auto-preisliste.de

14 28 46 52

DAS IST ASTON MARTIN

Power, Beauty, Soul___14
Motorsport___16
Handwerkskunst___18
Technologie___20
Motoren___22
Aston Martin Lifestyle___24

SPORT

Einführung Vantage___28
V8 Vantage___30
V8 Vantage S___34
V12 Vantage___38
V12 Vantage Roadster___42

ZEITLOS

Einführung DB9___46
Neuer DB9___48

PURER LUXUS

Einführung Rapide S___52
Neuer Rapide S___54

(C) auto-preisliste.de: Dateinutzung ist nur zum privaten Gebrauch gestattet –
weitere Veröffentlichung, Übermittlung, Reproduktion oder andere Nutzung dieser Datei ist untersagt bzw. bedarf unserer schriftlichen Zustimmung.

Archiv: www.auto-preisliste.de

58 64 72 76

DER ULTIMATIVE GT

Einführung Vanquish___58
Neuer Vanquish___60

IKONEN

Einführung Cygnet___64
Cygnet___66

STADT

Einführung Iconic___72
V12 Zagato___74
One-77___75

SERVICES

Farben und Innenausstattung___76
Zubehör und Sonderausstattung___78
„Q by Aston Martin“___80
Lifestyle Kollektion___82
Aston Martin Fahrveranstaltungen___84
Aston Martin Enthusiasten___86
Für unsere Kunden___88

(C) auto-preisliste.de: Dateinutzung ist nur zum privaten Gebrauch gestattet –
weitere Veröffentlichung, Übermittlung, Reproduktion oder andere Nutzung dieser Datei ist untersagt bzw. bedarf unserer schriftlichen Zustimmung.

Archiv: www.auto-preisliste.de

POWER BEAUTY SOUL

Als Marke und als Unternehmen ist Aston Martin Veränderungen gegenüber stets offen, ohne dabei seinen weltweiten Ruf für dezenten Stil und Eleganz zu kompromittieren.

Mit perfekt proportionierten und fließenden Formen sowie einladenden Innenräumen, welche die Vereinigung von Form, Funktion und hochwertigen Materialien zum Ausdruck bringen, sind das fesselnde Design sowie die unvergleichliche Liebe zum Detail von zentraler Bedeutung für den firmeneigenen Ethos „Power, Beauty, Soul“. Ein Aston Martin verbindet Kraft und Sportlichkeit mit Kultiviertheit, Luxus und außergewöhnlicher Schönheit.

Hierbei kommen die zentralen Werte „Power, Beauty, Soul“ in jedem Aston Martin zum Ausdruck, angefangen beim atemberaubenden One-77 über den kraftvoll eleganten V12 Zagato bis hin zum innovativen Stadtauto Cygnet. Die Bandbreite und Vielfältigkeit der aktuellen Modellpalette von Aston Martin sucht ihresgleichen. Sei es die Intensität eines Vantage, die Anmut eines DB9, der Luxus und das Raumangebot eines Rapide oder die erhabene Dynamik eines Vanquish – hier findet sich das passende Modell für jeden Geschmack und jeden Lebensstil.

Gespannt und zum Sprung bereit, mit starken, muskulös anmutenden Formen von hohem Wiedererkennungswert – kein anderes Auto hat die Präsenz, die Proportionen oder die visuelle Anmutung eines Aston Martin. Da wir Wert auf fortschrittliche Materialien und intelligente technische Lösungen legen, wissen wir, dass der unvergleichliche Stil unserer Autos nur noch von ihrer hervorragenden Langlebigkeit übertroffen wird. Das erfüllt uns mit Stolz.

(C) auto-preisliste.de: Dateinutzung ist nur zum privaten Gebrauch gestattet –
weitere Veröffentlichung, Übermittlung, Reproduktion oder andere Nutzung dieser Datei ist untersagt bzw. bedarf unserer schriftlichen Zustimmung.

Archiv: www.auto-preisliste.de

(C) auto-preisliste.de: Dateinutzung ist nur zum privaten Gebrauch gestattet –
weitere Veröffentlichung, Übermittlung, Reproduktion oder andere Nutzung dieser Datei ist untersagt bzw. bedarf unserer schriftlichen Zustimmung.

Archiv: www.auto-preisliste.de

MOTORSPORT —

RENNSPORT IST UNSERE LEIDENSCHAFT. UNSER INTERNATIONALES DEBÜT FEIERTEN WIR 1923 BEIM GROSSEN PREIS VON FRANKREICH. SEITDEM IST UNSERE BEGEISTERUNG FÜR DEN MOTORSPORT UNGEBROCHEN.

Angefangen mit den legendären Siegen der Sportwagen in den 1950er Jahren – gekrönt durch den Triumph in Le Mans 1959 – bis hin zu neueren Erfolgen mit dem DBR9 in Le Mans sowie den Klassensiegen von V8- und V12-Vantage-Rennwagen beim 24h-Rennen auf dem Nürburgring feiert Aston Martin kontinuierlich hart errungene Erfolge im Kampf um die besten Plätze.

Im Jahr 2012 werden der V12 Vantage GT3 sowie der Le-Mans-Herausforderer Vantage GTE vorgestellt, die in den weltweit anspruchsvollsten GT-Rennserien, inklusive der neuen Langstrecken-Weltmeisterschaft WEC (World Endurance Championship), antreten sollen. Als direkte Nachfolger des Aston Martin DBRS9, des Siegers der GT3-Europameisterschaft, vereinen diese neuen Rennwagen die Erfahrung aus sieben Jahren Wettkampf an der Spitze aller großen internationalen GT-Serien.

Die Tatsache, dass unsere für den Straßenverkehr zugelassenen Fahrzeuge sich so spielerisch und mit so wenigen Modifikationen zu Rennwagen umbauen lassen, die beachtliche Siege einfahren, zeugt von der Qualität unserer Modellpalette. Die Erfahrungen aus dem Rennsport fließen auf direktem Wege wieder in die Weiterentwicklung des Designs, der Belastbarkeit und der Ausdauer sowie der Performance unserer aktuellen Straßenfahrzeuge ein.

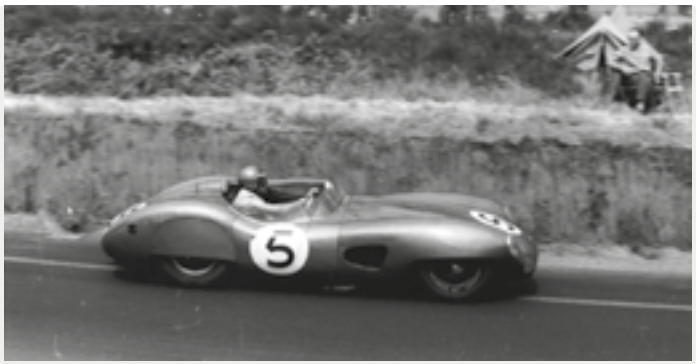

Scannen Sie diesen QR-Code, um weiterführende Informationen zu erhalten!

(C) auto-preisliste.de: Dateinutzung ist nur zum privaten Gebrauch gestattet –
weitere Veröffentlichung, Übermittlung, Reproduktion oder andere Nutzung dieser Datei ist untersagt bzw. bedarf unserer schriftlichen Zustimmung.

Archiv: www.auto-preisliste.de

(C) auto-preisliste.de: Dateinutzung ist nur zum privaten Gebrauch gestattet –
weitere Veröffentlichung, Übermittlung, Reproduktion oder andere Nutzung dieser Datei ist untersagt bzw. bedarf unserer schriftlichen Zustimmung.

Archiv: www.auto-preisliste.de

HANDWERKLICHE TRADITION —

EINE GANZ BESONDERE KULTUR MACHT ASTON MARTIN WIRKLICH EINZIGARTIG – EINE KULTUR, DIE AUS DEM ZUSAMMENSPIEL VON STREBEN NACH ÄSTHETIK UND TECHNISCHER DISZIPLIN ERWÄCHST UND DIE DYNAMISCHE SPANNUNG ZWISCHEN KREATIVEM ENTHUSIASMUS UND TECHNISCHER VISION IN EINKLANG BRINGT.

Der einzigartige Charakter der Marke wird durch die Vereinigung dieser inspirierenden Gegensätze sowie durch die Harmonie ihrer scheinbaren Widersprüche geformt und ist geprägt durch die gemeinsame Vision von Designern und Technikern, die auf ein gemeinsames Ziel hinarbeiten – die begehrtesten Autos der Welt zu bauen.

(C) auto-preisliste.de: Dateinutzung ist nur zum privaten Gebrauch gestattet –
weitere Veröffentlichung, Übermittlung, Reproduktion oder andere Nutzung dieser Datei ist untersagt bzw. bedarf unserer schriftlichen Zustimmung.

Archiv: www.auto-preisliste.de

EHRLICHKEIT

AUTHENTIZITÄT

LIEBE ZUM DETAIL

(C) auto-preisliste.de: Dateinutzung ist nur zum privaten Gebrauch gestattet –
weitere Veröffentlichung, Übermittlung, Reproduktion oder andere Nutzung dieser Datei ist untersagt bzw. bedarf unserer schriftlichen Zustimmung.

Archiv: www.auto-preisliste.de

TECHNOLOGIE —

DIE LEIDENSCHAFT, DIE ASTON MARTIN UMGIBT, STEHT IN ENGEM BEZUG ZU DER UREIGENEN VERBINDUNG AUS INGENIEURSKUNST, DESIGN UND TECHNOLOGIE.

Jeder Aston Martin ist ohne Zweifel ein Produkt neuester technologischer Errungenschaften. Neue Ressourcen sowie kontinuierliche Investitionen in die besten Mitarbeiter und modernste computergestützte Design- und Entwicklungsprozesse ermöglichen Aston Martin die Fertigung außergewöhnlicher Autos. Aston Martin nimmt stets eine Vorreiterrolle ein. Dies spiegelt sich in dem gekonnten Einsatz moderner Werkstoffe, wie der neuesten Aluminium-Verbundstruktur und der Carbon-Karosserie des Vanquish, ebenso wider wie in den fortschrittlichen Features, mit denen wir unser innovatives Infotainment-System ausstatten.

(C) auto-preisliste.de: Dateinutzung ist nur zum privaten Gebrauch gestattet –
weitere Veröffentlichung, Übermittlung, Reproduktion oder andere Nutzung dieser Datei ist untersagt bzw. bedarf unserer schriftlichen Zustimmung.

Archiv: www.auto-preisliste.de

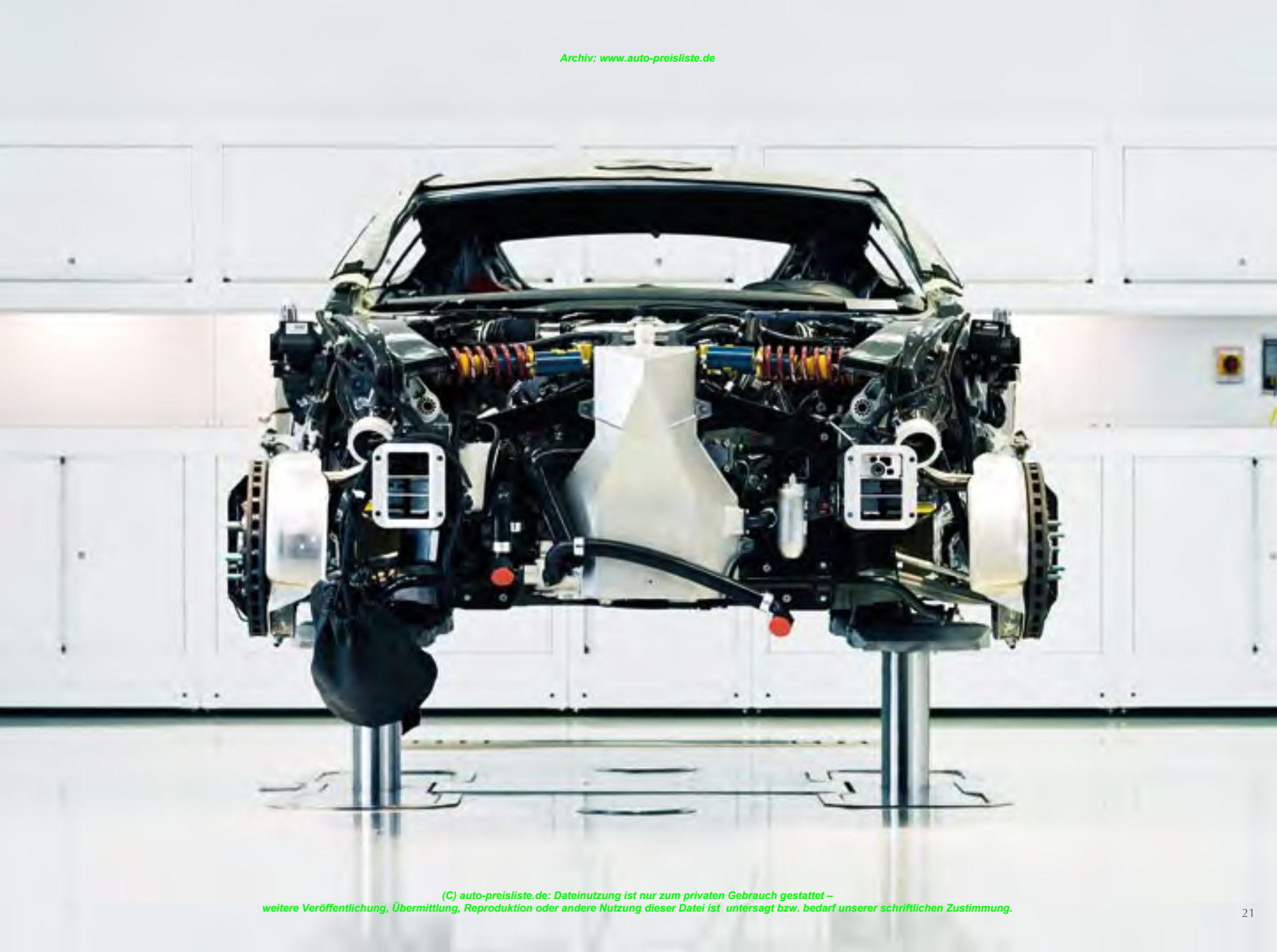

(C) auto-preisliste.de: Dateinutzung ist nur zum privaten Gebrauch gestattet –
weitere Veröffentlichung, Übermittlung, Reproduktion oder andere Nutzung dieser Datei ist untersagt bzw. bedarf unserer schriftlichen Zustimmung.

Archiv: www.auto-preisliste.de

MOTORTECHNIK —

DIE VEREINIGUNG VON LEISTUNGSSTÄRKE UND EFFIZIENZ FÜR DAS 21. JAHRHUNDERT MIT DER KLASSISCHEN ANMUT UNSERER KRAFTVOLLEN UND CHARAKTERSTARKEN V8- UND V12-MOTOREN.

Das Herzstück eines jeden Aston Martin ist sein Motor. Unsere 4,7-Liter-V8-Motoren und unsere 6-Liter-V12-Motoren sind temperamentvolle Kraftpakete und stehen für unser Streben, Autos zu bauen, die ein Höchstmaß an Leistung erzielen und zugleich mühelos fahrbar und charakterstark sind. Das ist es, worauf es beim Fahrerlebnis ankommt.

Der neue Vanquish wartet mit Technologie auf, die zum ersten Mal in unserem Supersportwagen One-77 zum Einsatz kam. Alle wichtigen Bauteile des V12-Motors sind neu. Wir haben darüber hinaus das Fahrzeug mit einer variablen Ventilsteuerung und einer Klopfsensorik ausgestattet, um so viel Energie wie möglich aus dem Treibstoff herauszuholen. Das Ergebnis ist ein Motor mit mehr Leistung und einem höheren Drehmoment, bei gleichzeitig geringerem Kraftstoffverbrauch und reduziertem Schadstoffausstoß.

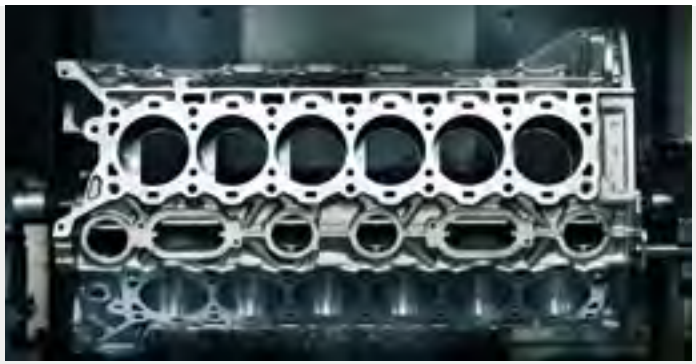

(C) auto-preisliste.de: Dateinutzung ist nur zum privaten Gebrauch gestattet –
weitere Veröffentlichung, Übermittlung, Reproduktion oder andere Nutzung dieser Datei ist untersagt bzw. bedarf unserer schriftlichen Zustimmung.

Archiv: www.auto-preisliste.de

(C) auto-preisliste.de: Dateinutzung ist nur zum privaten Gebrauch gestattet –
weitere Veröffentlichung, Übermittlung, Reproduktion oder andere Nutzung dieser Datei ist untersagt bzw. bedarf unserer schriftlichen Zustimmung.

Archiv: www.auto-preisliste.de

ASTON MARTIN LIFESTYLE —

„WENN SIE BESITZER EINES ASTON MARTIN WERDEN, ERHALTEN SIE VIEL MEHR ALS NUR EIN FANTASTISCHES FAHRZEUG. SIE WERDEN TEIL EINER GLOBALEN FAMILIE VON LEIDENSCHAFTLICHEN GLEICHGESINNTEN, DIE VERBUNDEN IST DURCH IHRE WERTSCHÄTZUNG FÜR DEN UNNACHAHMLICHEN STIL UND DIE EINZIGARTIGE KLASSE, DIE EINEN ASTON MARTIN VON ALLEN ANDEREN AUTOS UNTERSCHEIDEN.“

MICHAEL VAN DER SANDE — CHIEF COMMERCIAL OFFICER

Diese Leidenschaft wird von allen Mitarbeitern bei Aston Martin geteilt und erstreckt sich über unser Händler-Netzwerk bis hin zu den Enthusiasten der großen Marken-Clubs, wie dem unabhängigen Aston Martin Owners Club. Wir sind stolz auf unsere Geschichte und auf die Tatsache, dass über 85 Prozent aller Aston Martins, die jemals gebaut wurden, immer noch existieren und ihren Besitzern Freude bereiten.

Vor allem aber möchten wir, dass Sie Spaß daran haben, Ihr Auto zu fahren. Aus diesem Grund bietet Aston Martin eine Auswahl an exklusiven Fahrveranstaltungen auf der ganzen Welt an. Ganz gleich, ob sie von Aston Martin selbst oder von Ihrem Händler angeboten werden: Auf diesen Veranstaltungen fahren Sie Ihr eigenes oder eines unserer Fahrzeuge, treffen auf gleichgesinnte Aston Martin Fahrer und kommen in den Genuss der schönen Dinge des Lebens.

Ob Sie nun den Nervenkitzel suchen und auf einer der großartigsten Rennstrecken der Welt fahrerisch Ihre Grenzen erweitern, ob Sie ganz entspannt eine unserer luxuriösen Touren durch prächtige Landschaften genießen oder an Aston Martin ON ICE, unserem beliebten Winterfahrtraining im exklusiven St. Moritz, teilnehmen – einer Sache können Sie sich ganz gewiss sein: Einen Aston Martin zu besitzen, ist eine Erfahrung, die ihresgleichen sucht.

(C) auto-preisliste.de: Dateinutzung ist nur zum privaten Gebrauch gestattet –
weitere Veröffentlichung, Übermittlung, Reproduktion oder andere Nutzung dieser Datei ist untersagt bzw. bedarf unserer schriftlichen Zustimmung.

Archiv: www.auto-preisliste.de

(C) auto-preisliste.de: Dateinutzung ist nur zum privaten Gebrauch gestattet –
weitere Veröffentlichung, Übermittlung, Reproduktion oder andere Nutzung dieser Datei ist untersagt bzw. bedarf unserer schriftlichen Zustimmung.

Archiv: www.auto-preisliste.de

MODELLPALETTE—

SPORTLICH

V8 VANTAGE p.30

V8 VANTAGE S p.34

V12 VANTAGE p.38

ZEITLOS

DB9 p.48

LUXURIÖS

Rapide S p.54

ULTIMATIVER GT

VANQUISH p.60

STADT

CYGNET p.66

LEGENDÄR

V12 ZAGATO p.74

ONE-77 p.75

(C) auto-preisliste.de: Dateinutzung ist nur zum privaten Gebrauch gestattet –
weitere Veröffentlichung, Übermittlung, Reproduktion oder andere Nutzung dieser Datei ist untersagt bzw. bedarf unserer schriftlichen Zustimmung.

Archiv: www.auto-preisliste.de

(C) auto-preisliste.de: Dateinutzung ist nur zum privaten Gebrauch gestattet –
weitere Veröffentlichung, Übermittlung, Reproduktion oder andere Nutzung dieser Datei ist untersagt bzw. bedarf unserer schriftlichen Zustimmung.

Archiv: www.auto-preisliste.de

DER VANTAGE: NERVENKITZEL EINES RASANTEN VOLLBLUT-SPORTWAGENS—

(C) auto-preisliste.de: Dateinutzung ist nur zum privaten Gebrauch gestattet –
weitere Veröffentlichung, Übermittlung, Reproduktion oder andere Nutzung dieser Datei ist untersagt bzw. bedarf unserer schriftlichen Zustimmung.

Archiv: www.auto-preisliste.de

DER ASTON MARTIN VANTAGE IST EIN REINRASSIGER SPORTWAGEN MIT DER DNA EINER RENNMASCHINE. ER KOMBINIERT STRAFFE PROPORTIONEN MIT EINER HERAUSRAGENDEN AGILITÄT UND EINEM IMPULSIVEN FAHRGEFÜHL. OB MIT V8- ODER V12-MOTOR, MIT MANUELLEM ODER AUTOMATISIERTEM SCHALTGETRIEBE, ALS SCHLANKES COUPÉ ODER SCHNITTIGER ROADSTER: DER VANTAGE IST DAS SINNBILD PURER ÄSTHETIK UND DYNAMIK.

(C) auto-preisliste.de: Dateinutzung ist nur zum privaten Gebrauch gestattet –
weitere Veröffentlichung, Übermittlung, Reproduktion oder andere Nutzung dieser Datei ist untersagt bzw. bedarf unserer schriftlichen Zustimmung.

Archiv: www.auto-preisliste.de

V8 VANTAGE—

DER V8 VANTAGE IST DANK AUSGEREIFTER KONSTRUKTION UND KUNSTVOLLEN DESIGNS EIN VOLLENDET MODERNER SPORTWAGEN.

Die außergewöhnliche Leistung des 426 PS starken V8-Motors sowie der unbändige, sportliche Charakter liefern Fahrfreude im Überfluss. Seine Leichtigkeit, die intuitive Handhabung sowie die umfangreiche Ausstattung machen ihn zu einem besonderen und gleichzeitig alltagstauglichen Auto.

Für unglaubliche Agilität und atemberaubende Dynamik des V8 Vantage sorgen eine direkte Lenkung, ein agiles Fahrverhalten, aufgerüstete Bremsen sowie das neue – optional erhältliche – maßgeschneiderte automatisierte 7-Gang-Schaltgetriebe „Sportshift II“* mit Bedienung über Schaltwippen.

* Das Warenzeichen „Sportshift“ wird unter Lizenz der Prodrive (Holdings) Ltd. verwendet.

(C) auto-preisliste.de: Dateinutzung ist nur zum privaten Gebrauch gestattet –
weitere Veröffentlichung, Übermittlung, Reproduktion oder andere Nutzung dieser Datei ist untersagt bzw. bedarf unserer schriftlichen Zustimmung.

Archiv: www.auto-preisliste.de

(C) auto-preisliste.de: Dateinutzung ist nur zum privaten Gebrauch gestattet –
weitere Veröffentlichung, Übermittlung, Reproduktion oder andere Nutzung dieser Datei ist untersagt bzw. bedarf unserer schriftlichen Zustimmung.

Archiv: www.auto-preisliste.de

AUSSTATTUNGS-HIGHLIGHTS

KAROSSERIE

> 2-sitziges, 2-türiges Coupé oder Cabriolet mit Stoffverdeck

MOTOR

> V8-Leichtmetallmotor mit vier obenliegenden Nockenwellen, 32 Ventile, 4735 cm^3
> Maximale Leistung 313 kW (426 PS) bei 7300 U/min
> Maximales Drehmoment 470 Nm bei 5000 U/min
> Beschleunigung 0–100 km/h in 4,8 Sekunden
> Höchstgeschwindigkeit 290 km/h

GETRIEBE

> 6-Gang-Schaltgetriebe in Transaxle-Bauweise
> „Sportshift II“* automatisiertes 7-Gang-Schaltgetriebe, optional erhältlich
> Antriebswelle aus Carbon im Leichtmetallgehäuse
> Sperrdifferenzial

INNENAUSSTATTUNG

> Volllederausstattung
> Zierblenden in „Piano Black“ und Mittelkonsole in Graphit
> Sportlederlenkrad
> Elektrisch verstellbare Sportsitze mit Seitenairbags
> Bordcomputer
> Einparkhilfe hinten
> Reifendruckkontrollsystem[1]
> Alarmanlage und elektronische Wegfahrsperre
> Fernbedienung für Zentralverriegelung mit separater Kofferraumentriegelung

IN-CAR ENTERTAINMENT

> 160 Watt Aston Martin Audiosystem mit Sechsfach-CD-Wechsler
> Integrierte Apple-iPod®-Schnittstelle[2]
> USB-Schnittstelle, kompatibel zu WAF (Waveform Audio Format), WMA (Windows Media Audio) und MPEG (MP3)
> 3,5-mm-Klinkeneingang

1 Nicht in allen Ländern verfügbar.
2 iPod® ist ein in den USA und anderen Ländern eingetragenes Warenzeichen der Firma Apple Inc.
* Das Warenzeichen „Sportshift“ wird unter Lizenz der Prodrive (Holdings) Ltd. verwendet.

(C) auto-preisliste.de: Dateinutzung ist nur zum privaten Gebrauch gestattet –
weitere Veröffentlichung, Übermittlung, Reproduktion oder andere Nutzung dieser Datei ist untersagt bzw. bedarf unserer schriftlichen Zustimmung.

Archiv: www.auto-preisliste.de

(C) auto-preisliste.de: Dateinutzung ist nur zum privaten Gebrauch gestattet –
weitere Veröffentlichung, Übermittlung, Reproduktion oder andere Nutzung dieser Datei ist untersagt bzw. bedarf unserer schriftlichen Zustimmung.

Archiv: www.auto-preisliste.de

V8 VANTAGE S—

ERLEBEN SIE MIT DEM V8 VANTAGE S DYNAMIK IN REINSTFORM, WIE MAN SIE SONST NUR AUF DER RENNSTRECKE FINDET. EIN MARKANTER V8-MOTOR, EIN FEIN ANSPRECHENDES FAHRWERK UND EIN AUTOMATISIERTES 7-GANG-SCHALTGETRIEBE MACHEN DEN V8 VANTAGE S ZUM TRAUM EINES JEDEN SPORTWAGEN-ENTHUSIASTEN.

Mit seiner im GT-Rennsport entwickelten Aerodynamik sowie den einmaligen Details im Innenraum ist der V8 Vantage S ein überaus sportlicher Vantage. Entwickelt für den noch sportlicheren Fahrer, machen seine einmalige Leistungsentfaltung, seine sensationellen Fahreigenschaften sowie sein überlegenes Fahrverhalten den V8 Vantage S zur Referenzklasse unter den Sportwagen schlechthin.

Das Herzstück des Wagens bildet ein 4,7-Liter-V8-Motor, der 436 PS und 490 Nm entwickelt und im Zusammenspiel mit dem maßgeschneiderten automatisierten 7-Gang-Schaltgetriebe „Sportshift II“* sowie einer kurzen Endübersetzung außergewöhnliche Elastizität und einen unstillbaren Drang nach vorne bietet.

Scannen Sie diesen QR-Code, um Ihren ganz persönlichen V8 Vantage S zusammenzustellen!

(C) auto-preisliste.de: Dateinutzung ist nur zum privaten Gebrauch gestattet –
weitere Veröffentlichung, Übermittlung, Reproduktion oder andere Nutzung dieser Datei ist untersagt bzw. bedarf unserer schriftlichen Zustimmung.

Archiv: www.auto-preisliste.de

(C) auto-preisliste.de: Dateinutzung ist nur zum privaten Gebrauch gestattet –
weitere Veröffentlichung, Übermittlung, Reproduktion oder andere Nutzung dieser Datei ist untersagt bzw. bedarf unserer schriftlichen Zustimmung.

Archiv: www.auto-preisliste.de

AUSSTATTUNGS-HIGHLIGHTS

KAROSSERIE

> 2-sitziges, 2-türiges Coupé oder Cabriolet mit Stoffverdeck
> Frontsplitter und Heckdiffusor

MOTOR

> V8-Leichtmetallmotor mit vier obenliegenden Nockenwellen, 32 Ventile, 4735 cm^3
> Maximale Leistung 321 kW (436 PS) bei 7300 U/min
> Maximales Drehmoment 490 Nm bei 5000 U/min
> Beschleunigung 0–100 km/h in 4,6 Sekunden (erwartet)
> Höchstgeschwindigkeit 305 km/h

GETRIEBE

> 6-Gang-Schaltgetriebe in Transaxle-Bauweise
> „Sportshift II“* automatisiertes 7-Gang-Schaltgetriebe, optional erhältlich
> Antriebswelle aus Carbon im Leichtmetallgehäuse
> Sperrdifferenzial

INNENAUSSTATTUNG

> Vollledersausstattung
> Zierblenden in „Piano Black“ mit Mittelkonsole in Graphit und Einfassungen in „Iridium Silver“
> Sportlederlenkrad
> Elektrisch verstellbare Sportsitze mit Seitenairbags
> 2-Stufen-Fahrer- und -Beifahrerairbag
> Automatisch einklappbare und beheizbare Außenspiegel
> Bordcomputer
> Geschwindigkeitsregelanlage
> Bluetooth®-Telefon Vorbereitung
> Navigationssystem[1]
> Einparkhilfe hinten
> Reifendruckkontrollsystem[1]
> Alarmanlage und elektronische Wegfahrsperre
> Fernbedienung für Zentralverriegelung mit separater Kofferraumentriegelung
> Gefräste schwarze Einstiegsleisten mit S-Emblem
> Sitze und Teppich bestickt mit „Vantage S“-Emblem

IN-CAR ENTERTAINMENT

> 160 Watt Aston Martin Audiosystem mit Sechsfach-CD-Wechsler
> Integrierte Apple-iPod®-Schnittstelle[2]
> USB-Schnittstelle, kompatibel zu WAF (Waveform Audio Format), WMA (Windows Media Audio) und MPEG (MP3)
> 3,5-mm-Aux-Eingang

1 Nicht in allen Ländern verfügbar.
2 iPod® ist ein in den USA und anderen Ländern eingetragenes Warenzeichen der Firma Apple Inc.
* Das Warenzeichen „Sportshift“ wird unter Lizenz der Prodrive (Holdings) Ltd. verwendet.

(C) auto-preisliste.de: Dateinutzung ist nur zum privaten Gebrauch gestattet –
weitere Veröffentlichung, Übermittlung, Reproduktion oder andere Nutzung dieser Datei ist untersagt bzw. bedarf unserer schriftlichen Zustimmung.

Archiv- www.auto-preisliste.de

(C) auto-preisliste.de: Dateinutzung ist nur zum privaten Gebrauch gestattet –
weitere Veröffentlichung, Übermittlung, Reproduktion oder andere Nutzung dieser Datei ist untersagt bzw. bedarf unserer schriftlichen Zustimmung.

Archiv: www.auto-preisliste.de

V12 VANTAGE—

EINER DER GROSSARTIGSTEN MOTOREN DER WELT, VERPACKT IN EINEM DER STILVOLLSTEN COUPÉS, DAS JE DAS LICHT DER WELT ERBLICKT HAT: DER V12 VANTAGE MIT 6,0-LITER-MOTOR IST EIN EINZIGARTIGER UND AUSSERGEWÖHNLICHER ASTON MARTIN.

Kompakt, agil und extrem schnell, ist dies der leistungsstärkste Vertreter der Vantage-Modellreihe. Mit seinem aggressiven und entschlossenen Auftreten, den charakteristischen Details und unserem atemberaubend kraftvollen 6,0-Liter-12-Zylinder-Motor kann sich der V12 Vantage zu Recht zu den aufregendsten und außergewöhnlichsten Sportwagen der Welt zählen.

Der V12 Vantage ist mit einem präzisen 6-Gang-Schaltgetriebe sowie serienmäßigen Carbon-Keramik-Bremsen ausgestattet und kombiniert das geringe Gewicht, die Agilität und die Dynamik eines kompakten Sportwagens mit der großzügigen Leistung und dem Langstreckencharakter eines starken Gran Turismo.

Scannen Sie diesen QR-Code, um den V12 Vantage in Aktion zu erleben!

(C) auto-preisliste.de: Dateinutzung ist nur zum privaten Gebrauch gestattet –
weitere Veröffentlichung, Übermittlung, Reproduktion oder andere Nutzung dieser Datei ist untersagt bzw. bedarf unserer schriftlichen Zustimmung.

Archiv: www.auto-preisliste.de

(C) auto-preisliste.de: Dateinutzung ist nur zum privaten Gebrauch gestattet –
weitere Veröffentlichung, Übermittlung, Reproduktion oder andere Nutzung dieser Datei ist untersagt bzw. bedarf unserer schriftlichen Zustimmung.

Archiv: www.auto-preisliste.de

AUSSTATTUNGS-HIGHLIGHTS

KAROSSERIE

> 2-sitziges, 2-türiges Coupé
> Frontsplitter und Heckdiffusor aus Carbon

MOTOR

> V12-Leichtmetallmotor mit vier obenliegenden Nockenwellen, 48 Ventile, 5935 cm^3
> Maximale Leistung 380 kW (517 PS) bei 6500 U/min
> Maximales Drehmoment 570 Nm bei 5750 U/min
> Beschleunigung 0–100 km/h in 4,2 Sekunden
> Höchstgeschwindigkeit 305 km/h

GETRIEBE

> 6-Gang-Schaltgetriebe in Transaxle-Bauweise
> Antriebswelle aus Carbon im Leichtmetallgehäuse
> Sperrdifferenzial

INNENAUSSTATTUNG

> Vollledererausstattung oder Alcantara-Vollleder-Kombination
> Zierblenden in „Piano Black“ und Mittelkonsole sowie Einfassungen in Graphit
> Sportlenkrad in Alcantara-Ausführung
> Türgriffe aus Carbon
> Elektrisch verstellbare Sportsitze mit Seitenairbags
> 2-Stufen-Fahrer- und -Beifahrerairbag
> Sitze und Außenspiegel mit Memory-Funktion (drei unterschiedliche Einstellungen speicherbar)
> Automatisch einklappbare und beheizbare Außenspiegel
> Bordcomputer
> Geschwindigkeitsregelanlage
> Bluetooth®-Telefon Vorbereitung
> Navigationssystem[1]
> Einparkhilfe hinten
> Reifendruckkontrollsystem[1]
> Alarmanlage und elektronische Wegfahrsperre
> Fernbedienung für Zentralverriegelung mit separater Kofferraumentriegelung

IN-CAR ENTERTAINMENT

> 160 Watt Aston Martin Audiosystem mit Sechsfach-CD-Wechsler
> Integrierte Apple-iPod®-Schnittstelle[2]
> USB-Schnittstelle, kompatibel zu WAF (Waveform Audio Format), WMA (Windows Media Audio) und MPEG (MP3)
> 3,5-mm-Aux-Eingang

1 Nicht in allen Ländern verfügbar.
2 iPod® ist ein in den USA und anderen Ländern eingetragenes Warenzeichen der Firma Apple Inc.

(C) auto-preisliste.de: Dateinutzung ist nur zum privaten Gebrauch gestattet –
weitere Veröffentlichung, Übermittlung, Reproduktion oder andere Nutzung dieser Datei ist untersagt bzw. bedarf unserer schriftlichen Zustimmung.

Archiv: www.auto-preisliste.de

(C) auto-preisliste.de: Dateinutzung ist nur zum privaten Gebrauch gestattet –
weitere Veröffentlichung, Übermittlung, Reproduktion oder andere Nutzung dieser Datei ist untersagt bzw. bedarf unserer schriftlichen Zustimmung.

Archiv: www.auto-preisliste.de

V12 VANTAGE ROADSTER —

DIE URTÜMLICHE KRAFT DES FAHRENS UNTER FREIEM HIMMEL. DER NERVENKITZEL EINES 6,0-LITER-V12-MOTORS. DER AUFREGENDSTE VANTAGE, DEN WIR JE GEBAUT HABEN.

Wenn ein Auto jemals die Beschreibung „atemberaubend“ verdient hat, dann der V12 Vantage Roadster. Der kompakte 2-sitzige Sportwagen wird von unserem fulminanten, 517 PS starken V12-Motor angetrieben und ist zweifellos der leistungsstärkste Neuzugang der Vantage-Reihe. Puristen werden das 6-Gang-Schaltgetriebe für ein sportliches Handling, die messerscharfe Fahrdynamik und den packenden Soundtrack des V12-Motors genießen. Es gibt keinen aufregenderen Aston Martin als diesen.

Dieses Modell ist nicht in allen Ländern verfügbar.

(C) auto-preisliste.de: Dateinutzung ist nur zum privaten Gebrauch gestattet –
weitere Veröffentlichung, Übermittlung, Reproduktion oder andere Nutzung dieser Datei ist untersagt bzw. bedarf unserer schriftlichen Zustimmung.

Archiv: www.auto-preisliste.de

(C) auto-preisliste.de: Dateinutzung ist nur zum privaten Gebrauch gestattet –
weitere Veröffentlichung, Übermittlung, Reproduktion oder andere Nutzung dieser Datei ist untersagt bzw. bedarf unserer schriftlichen Zustimmung.

Archiv: www.auto-preisliste.de

AUSSTATTUNGS-HIGHLIGHTS

KAROSSERIE

> 2-türiger, 2-sitziger Roadster
> Frontsplitter und Heckdiffusor aus Carbon
> Außenausstattung aus Carbon (Rückleuchteneinsätze, Außenspiegelkappen und Seitenzierleisten aus Carbon)
> 10-Speichen-Leichtmetallfelgen, geschmiedet, in Hochglanzschwarz mit Diamond Turned Finish
> Überarbeiteter Kofferraumdeckel mit neuem Spoiler-Profil

MOTOR

> V12-Leichtmetallmotor mit vier obenliegenden Nockenwellen, 48 Ventile, 5935 cm^3
> Maximale Leistung 380 kW (517PS) bei 6500 U/min
> Maximales Drehmoment 570 Nm bei 5750 U/min
> Beschleunigung 0–100 km/h in 4,5 Sekunden

GETRIEBE

> 6-Gang-Schaltgetriebe in Transaxle-Bauweise
> Antriebswelle aus Carbon im Leichtmetallgehäuse
> Sperrdifferenzial

INNENAUSSTATTUNG

> Vollledersausstattung oder Alcantara-Vollleder-Kombination
> Zierblenden, Mittelkonsole sowie Einfassungen in „Piano Black“
> Türgriffe aus Carbon
> Elektrisch verstellbare Sportsitze mit Seitenairbags
> 2-Stufen-Fahrer- und -Beifahrerairbag
> Sitze und Außenspiegel mit Memory-Funktion (drei unterschiedliche Einstellungen speicherbar)
> Bordcomputer
> Geschwindigkeitsregelanlage
> Bluetooth®-Schnittstelle für Mobiltelefone
> Navigationssystem[1]
> Einparkhilfe hinten
> Reifendruckkontrollsystem[1]
> Alarmanlage und elektronische Wegfahrsperre
> Fernbedienung für Zentralverriegelung mit separater Kofferraumentriegelung
> Schalter aus Glas

IN-CAR ENTERTAINMENT

> 160 Watt Aston Martin Audiosystem mit Sechsfach-CD-Wechsler
> Integrierte Apple-iPod®-Schnittstelle[2]
> USB-Schnittstelle, kompatibel zu WAF (Waveform Audio Format), WMA (Windows Media Audio) und MPEG (MP3)
> 3,5-mm-Aux-Eingang

1 Nicht in allen Ländern verfügbar.
2 iPod® ist ein in den USA und anderen Ländern eingetragenes Warenzeichen der Firma Apple Inc.

(C) auto-preisliste.de: Dateinutzung ist nur zum privaten Gebrauch gestattet –
weitere Veröffentlichung, Übermittlung, Reproduktion oder andere Nutzung dieser Datei ist untersagt bzw. bedarf unserer schriftlichen Zustimmung.

Archiv: www.auto-preisliste.de

(C) auto-preisliste.de: Dateinutzung ist nur zum privaten Gebrauch gestattet –
weitere Veröffentlichung, Übermittlung, Reproduktion oder andere Nutzung dieser Datei ist untersagt bzw. bedarf unserer schriftlichen Zustimmung.

Archiv: www.auto-preisliste.de

DER DB9: ATEMBERAUBENDE SCHÖNHEIT, DIE UNTER DIE HAUT GEHT—

(C) auto-preisliste.de: Dateinutzung ist nur zum privaten Gebrauch gestattet –
weitere Veröffentlichung, Übermittlung, Reproduktion oder andere Nutzung dieser Datei ist untersagt bzw. bedarf unserer schriftlichen Zustimmung.

Archiv: www.auto-preisliste.de

DER DB9 IST DAS RÜCKGRAT DER SPORTWAGENPALETTE VON ASTON MARTIN UND DER JÜNGSTE SPRÖSSLING EINES ILLUSTREN STAMMBAUMS, DER 50 JAHRE IN DIE VERGANGENHEIT REICHT. DIE GESCHMEIDIGEN KURVEN UND PERFEKTEN PROPORTIONEN DES ALS COUPÉ ODER VOLANTE ERHÄLTLICHEN DB9 VERKÖRPERN UNSER STREBEN NACH ZEITLOSEM DESIGN, WÄHREND DIE MITREISSENDE PERFORMANCE SEINES V12-MOTORS UND SEIN PRÄZISER UND AUSGEREIFTER LANGSTRECKENCHARAKTER IHN ZUM INBEGRIFF EINES SPORTLICHEN GRAN TURISMO MACHEN.

(C) auto-preisliste.de: Dateinutzung ist nur zum privaten Gebrauch gestattet –
weitere Veröffentlichung, Übermittlung, Reproduktion oder andere Nutzung dieser Datei ist untersagt bzw. bedarf unserer schriftlichen Zustimmung.

Archiv: www.auto-preisliste.de

DER NEUE DB9 —

DER NEUE DB9 – DER ELEGANTESTE SPORT GRAN TURISMO DER WELT. EIN NEUES DESIGN. ZEITLOS WIE EH UND JE. DER STÄRKSTE UND TECHNISCH FORTSCHRITTLICHSTE MOTOR, DEN WIR JEMALS IN EINEM DB9 VERBAUT HABEN, FAHRDYNAMIK AUF WELTKLASSENIVEAU UND EINE NOCH LUXURIÖSERE INNENRAUMGESTALTUNG MACHEN DIESES AUTO ZUM BESTEN DB9 ALLER ZEITEN.

Der überarbeitete DB9 ist das neueste Modell einer illustren Baureihe. Der als Coupé oder Volante erhältliche DB9 verbirgt seine große Kraft diskret unter der Karosserie und kombiniert die zeitlosen Qualitäten eines Gran Turismo mit der Präzision eines Sportwagens von noch nie da gewesener Fahrleistung. Unter der überarbeiteten Karosserie des DB9 schlummern neue Elemente der modernen „Vertical Horizontal (VH)"-Architektur. Diese erhöhen maßgeblich die strukturelle Stabilität, optimieren die Gewichtsverteilung und senken den Schwerpunkt des Fahrzeugs. Die Einführung des neuen, kraftvollen 6,0-Liter-V12-Motors, gepaart mit der überragenden Bremsleistung der Carbon-Keramik-Bremsen und einer dreistufigen adaptiven Dämpfung, sowie eine noch luxuriösere Ausstattung des Innenraums machen diesen reinrassigen Gran Turismo zum besten DB9 aller Zeiten.

(C) auto-preisliste.de: Dateinutzung ist nur zum privaten Gebrauch gestattet –
weitere Veröffentlichung, Übermittlung, Reproduktion oder andere Nutzung dieser Datei ist untersagt bzw. bedarf unserer schriftlichen Zustimmung.

Archiv: www.auto-preisliste.de

(C) auto-preisliste.de: Dateinutzung ist nur zum privaten Gebrauch gestattet –
weitere Veröffentlichung, Übermittlung, Reproduktion oder andere Nutzung dieser Datei ist untersagt bzw. bedarf unserer schriftlichen Zustimmung.

Archiv: www.auto-preisliste.de

AUSSTATTUNGS-HIGHLIGHTS

KAROSSERIE

> 2-türiges Coupé oder Cabriolet mit Stoffverdeck als 2+2-Sitzer
> Aluminium-Verbundstruktur
> Seitenaufprallschutz in Türen aus extrudiertem Aluminium
> Karosserie aus Aluminium, Magnesiumlegierung und Verbundwerkstoff
> Bi-Xenon-Scheinwerfer mit integrierten LED-Seitenleuchten und LED-Blinkern
> LED-Rückleuchten in Klarglasoptik

MOTOR

> V12-Leichtmetallmotor mit vier obenliegenden Nockenwellen, 48 Ventile, 5935 cm^3
> Maximale Leistung 380 kW (517PS) bei 6500 U/min
> Maximales Drehmoment 620 Nm bei 5.500 U/min
> Beschleunigung 0–100 km/h in 4,6 Sekunden
> Höchstgeschwindigkeit 295 km/h

GETRIEBE

> „Touchtronic 2“ 6-Gang-Automatikgetriebe in Transaxle-Bauweise mit elektronischer „Shift-by-wire“-Steuerung
> Antriebswelle aus Carbon im Leichtmetallgehäuse
> Sperrdifferenzial

INNENAUSSTATTUNG

> Vollledersausstattung
> Zierblenden in „Walnut“ mit Mittelkonsole in Graphit und Einfassungen in „Iridium Silver“
> Lederlenkrad
> Elektrisch verstellbare Sportsitze mit Seitenairbags
> Sitze und Außenspiegel mit Memory-Funktion (drei unterschiedliche Einstellungen speicherbar)
> OEL-Display
> Bordcomputer
> Geschwindigkeitsregelanlage
> Bluetooth®-Schnittstelle für Mobiltelefone[1]
> Navigationssystem[1,2]
> Einparkhilfe vorn und hinten
> Alarmanlage und elektronische Wegfahrsperre
> Fernbedienung für Zentralverriegelung mit separater Kofferraumentriegelung
> Glasschlüssel (ECU – Emotional Control Unit)

IN-CAR ENTERTAINMENT

> 700 Watt Aston Martin Premium-Audiosystem mit Dolby® Pro Logic II® inklusive Sechsfach-CD-Wechsler
> Integrierte Apple-iPod®-Schnittstelle[3]
> USB-Schnittstelle, kompatibel zu WAF (Waveform Audio Format), WMA (Windows Media Audio) und MPEG (MP3)
> 3,5-mm-Aux-Eingang

1 Nicht in allen Ländern verfügbar.
2 Inklusive TMC-Empfang (Traffic Messaging Channel – Verkehrsnachrichten) in Kontinentaleuropa.
3 iPod® ist ein in den USA und anderen Ländern eingetragenes Warenzeichen der Firma Apple Inc.

(C) auto-preisliste.de: Dateinutzung ist nur zum privaten Gebrauch gestattet –
weitere Veröffentlichung, Übermittlung, Reproduktion oder andere Nutzung dieser Datei ist untersagt bzw. bedarf unserer schriftlichen Zustimmung.

Archiv: www.auto-preisliste.de

(C) auto-preisliste.de: Dateinutzung ist nur zum privaten Gebrauch gestattet –
weitere Veröffentlichung, Übermittlung, Reproduktion oder andere Nutzung dieser Datei ist untersagt bzw. bedarf unserer schriftlichen Zustimmung.

Archiv: www.auto-preisliste.de

DER RAPIDE S: EINE EINZIGARTIGE VISION FÜR EIN GEMEINSAMES FAHRVERGNÜGEN. DIE ELEGANTESTE SPORTLIMOUSINE DER WELT—

(C) auto-preisliste.de: Dateinutzung ist nur zum privaten Gebrauch gestattet –
weitere Veröffentlichung, Übermittlung, Reproduktion oder andere Nutzung dieser Datei ist untersagt bzw. bedarf unserer schriftlichen Zustimmung.

Archiv: www.auto-preisliste.de

DER NEUE RAPIDE S VEREINT IN SICH DIE EDELSTEN KOMPONENTEN, DIE DIE AUTOMOBILBRANCHE ZU BIETEN HAT, ZU EINEM EINZIGARTIGEN KONZEPT – EIN SPORTWAGEN, DER SEINESGLEICHEN SUCHT. DER 4-TÜRER SCHAFFT MIT SEINEM PRACHTVOLLEN INTERIEUR EIN UNVERGESSLICHES UND LUXURIÖSES FAHRAMBIENTE FÜR VIER ERWACHSENE. SEIN ELEGANTES UND ENTSCHLOSSENES AUFTRETEN, GEPAART MIT EINEM LEISTUNGSSTARKEN V12-ANTRIEB UND EINEM HOCHENTWICKELTEN CHASSIS, VERLEIHEN DEM RAPIDE S DEN CHARAKTER UND DIE PERFORMANCE EINES ECHTEN ASTON MARTIN.

(C) auto-preisliste.de: Dateinutzung ist nur zum privaten Gebrauch gestattet –
weitere Veröffentlichung, Übermittlung, Reproduktion oder andere Nutzung dieser Datei ist untersagt bzw. bedarf unserer schriftlichen Zustimmung.

Archiv: www.auto-preisliste.de

DER NEUE RAPIDE S—

EIN SELBSTBEWUSSTER NEUER LOOK. HÖHERE LEISTUNGSFÄHIGKEIT. MEHR LUXUS UND NOCH MEHR MÖGLICHKEITEN ZUR PERSONALISIERUNG. DER NEUE RAPIDE S IST EINE ÜBERZEUGENDE, UMFASSEND VERBESSERTE WEITERENTWICKLUNG UNSERER BAHNBRECHENDEN VIERTÜRIGEN SPORTLIMOUSINE. ERLEBEN SIE DIE KRAFT DES LUXUS.

Der neue Rapide S ist eine echte Sportlimousine mit luxuriösem Platzangebot für vier Erwachsene – ein Aston Martin für jeden Einsatz. Der Rapide S bietet ein sinnliches, einladendes Verwöhnerlebnis, das für Sie und Ihre Mitfahrer gleichermaßen unvergesslich sein wird. Der Rapide S ist ein einzigartig leistungsfähiges, attraktives Automobil Der Rapide S basiert auf einer hochmodernen Aluminiumkonstruktion. Sein Herzstück ist ein völlig neu entwickelter 6,0-Liter-V12-Motor mit 558 PS, der in Verbindung mit dem reaktionsschnellen Sechsganggetriebe mit Schaltwippenbetätigung und dem fortschrittlichen 3-stufigen Adaptiven Dämpfungssystem angeboten wird. Der Rapide S ist ganz einfach die schönste viertürige Sportlimousine der Welt.

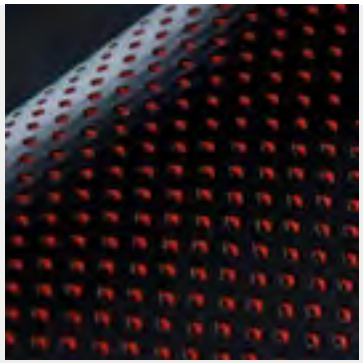

Scannen Sie diesen QR-Code, um den Rapide S in Aktion zu erleben!

(C) auto-preisliste.de: Dateinutzung ist nur zum privaten Gebrauch gestattet –
weitere Veröffentlichung, Übermittlung, Reproduktion oder andere Nutzung dieser Datei ist untersagt bzw. bedarf unserer schriftlichen Zustimmung.

Archiv: www.auto-preisliste.de

(C) auto-preisliste.de: Dateinutzung ist nur zum privaten Gebrauch gestattet –
weitere Veröffentlichung, Übermittlung, Reproduktion oder andere Nutzung dieser Datei ist untersagt bzw. bedarf unserer schriftlichen Zustimmung.

Archiv - www.auto-preisliste.de

AUSSTATTUNGS-HIGHLIGHTS

KAROSSERIE

> 4-türige Karosserie mit Heckklappe und 4 Sitzplätzen

MOTOR

> V12-Motor aus Leichtmetall, vier obenliegende Nockenwellen, 5935 cm³ 48 Ventile.
> Höchstleistung 410 kW (558 PS) bei 6750 U/min
> Maximales Drehmoment 620 Nm bei 5500 U/min
> Beschleunigung 0-100 km/h in 4,9 Sekunden
> Höchstgeschwindigkeit 306 km/h

GETRIEBE

> 6-Gang-Automatikgetriebe „Touchtronic 2“ in Transaxle-Bauweise mit elektronischer „Shift-by-wire“-Steuerung
> Antriebswelle aus Carbon im Leichtmetallgehäuse
> Sperrdifferenzial

INNENAUSSTATTUNG

> Vollledersausstattung
> Zierblenden in „Walnut“-Ausführung und Mittelkonsole in Graphit mit Einfassungen in „Iridium Silver“
> Sportlederlenkrad
> Vorn: Sportsitze mit elektrischer Sitzverstellung
> Sitzheizung für Vorder- und Fondsitze
> Vordersitze und Außenspiegel mit Memory-Funktion (drei unterschiedliche Einstellungen speicherbar)
> Automatisch einklappbare und beheizbare Außenspiegel
> Bordcomputer
> Geschwindigkeitsregelanlage
> Bluetooth®-Schnittstelle für Mobiltelefone[1]
> Navigationssystem[1,2]
> Einparkhilfe vorn und hinten
> Alarmanlage und elektronische Wegfahrsperre

IN-CAR ENTERTAINMENT

> 1000 Watt Bang & Olufsen BeoSound Audiosystem mit ICEpower®-Technologie inklusive Sechsfach-CD-Wechsler[3]
> Integrierte Apple-iPod®-Schnittstelle[4]
> USB-Schnittstelle, kompatibel zu WAF, (Waveform Audio Format), WMA (Windows Media Audio) und MPEG (MP3)

1 Nicht in allen Ländern verfügbar.
2 Inklusive TMC-Empfang (Traffic Messaging Channel – Verkehrsnachrichten) in Kontinentaleuropa.
3 ICEpower® ist eine gesetzlich geschützte Technologie von Bang & Olufsen.
4 iPod® ist ein in den USA und anderen Ländern eingetragenes Warenzeichen der Firma Apple Inc.

(C) auto-preisliste.de: Dateinutzung ist nur zum privaten Gebrauch gestattet –
weitere Veröffentlichung, Übermittlung, Reproduktion oder andere Nutzung dieser Datei ist untersagt bzw. bedarf unserer schriftlichen Zustimmung.

Archiv: www.auto-preisliste.de

(C) auto-preisliste.de: Dateinutzung ist nur zum privaten Gebrauch gestattet –
weitere Veröffentlichung, Übermittlung, Reproduktion oder andere Nutzung dieser Datei ist untersagt bzw. bedarf unserer schriftlichen Zustimmung.

Archiv: www.auto-preisliste.de

DER VANQUISH: DESIGN UND PERFORMANCE. DER ULTIMATIVE ASTON MARTIN —

(C) auto-preisliste.de: Dateinutzung ist nur zum privaten Gebrauch gestattet –
weitere Veröffentlichung, Übermittlung, Reproduktion oder andere Nutzung dieser Datei ist untersagt bzw. bedarf unserer schriftlichen Zustimmung.

Archiv: www.auto-preisliste.de

MIT SEINER ÄSTHETISCH UND AERODYNAMISCH PERFEKT GESTALTETEN CARBON-KAROSSERIE, EINEM NOCH LEISTUNGSSTÄRKEREN UND EFFIZIENTEREN V12-MOTOR SOWIE EINEM AUF EXTREME DYNAMIK AUSGELEGTEN FAHRWERK ERREICHT DER VANQUISH EINE BEISPIELLOSE LEISTUNGSSTÄRKE. DARÜBER HINAUS BEEINDRUCKT ER MIT PERFEKTER VERARBEITUNG, LUXURIÖSER ELEGANZ UND SEINEN SCHIER UNENDLICHEN MÖGLICHKEITEN BEI DER AUSWAHL VON FARBEN UND AUSSTATTUNGSVARIANTEN. ZWEIFELLOS DER ULTIMATIVE GRAN TURISMO.

(C) auto-preisliste.de: Dateinutzung ist nur zum privaten Gebrauch gestattet –
weitere Veröffentlichung, Übermittlung, Reproduktion oder andere Nutzung dieser Datei ist untersagt bzw. bedarf unserer schriftlichen Zustimmung.

Archiv: www.auto-preisliste.de

DER NEUE VANQUISH —

DER VANQUISH IST UNSER ULTIMATIVER GT. EINE MEISTERHAFTE KOMPOSITION AUS DESIGN, TECHNOLOGIE, HANDWERKSKUNST UND PUREM ADRENALIN – DER VANQUISH IST DAS MARKANTE UND UNVERWECHSELBARE FLAGGSCHIFF UNSERER SERIENMODELLREIHE. DAS BESTE AUTO, DAS WIR JE GEBAUT HABEN.

Ein neues Design, mehr Leistung und Effizienz, atemberaubende Dynamik und purer Luxus sind die Kerneigenschaften des neuen Vanquish. Angetrieben von der völlig neu entwickelten jüngsten Generation unseres V12-Motors, gehüllt in eine Karosserie aus Carbon, ausgestattet mit der innovativen berührungsempfindlichen Mittelkonsole und einem auf ein großzügigeres Platzangebot für Fahrgäste und Gepäck ausgelegten Innenraum, ist der Vanquish das erste Modell einer neuen Klasse von Aston Martin.

Für einen beispiellosen persönlichen Touch stehen verschiedene Innen- und Außenfarben, Interieur-Elemente und exklusive Details zur Verfügung. Auf diese Weise können Aussehen und Haptik so präzise wie nie zuvor an Ihre Bedürfnisse angepasst werden. Eine verführerische Mischung aus Handarbeit, Charisma und einer bahnbrechenden Leistungsfähigkeit – der Vanquish ist das beste Auto, das wir je gebaut haben.

Scannen Sie diesen QR-Code, um den Vanquish in Aktion zu erleben!

(C) auto-preisliste.de: Dateinutzung ist nur zum privaten Gebrauch gestattet –
weitere Veröffentlichung, Übermittlung, Reproduktion oder andere Nutzung dieser Datei ist untersagt bzw. bedarf unserer schriftlichen Zustimmung.

Archiv: www.auto-preisliste.de

(C) auto-preisliste.de. Dateinutzung ist nur zum privaten Gebrauch gestattet –
weitere Veröffentlichung, Übermittlung, Reproduktion oder andere Nutzung dieser Datei ist untersagt bzw. bedarf unserer schriftlichen Zustimmung.

Archiv: www.auto-preisliste.de

AUSSTATTUNGS-HIGHLIGHTS

KAROSSERIE

> 2-türiges, 2-sitziges Sportcoupé
> VH-Karosseriestruktur aus extrudiertem und verklebtem Aluminium und Carbon
> Karosserie aus Carbon
> Bi-Xenon-Scheinwerfer mit integrierten LED-Seitenleuchten und LED-Blinkern
> Türkerne aus Magnesium
> Carbon-Splitter, Diffusor und Schweller Sichtcarbon

MOTOR

> V12-Leichtmetallmotor mit vier obenliegenden Nockenwellen, 48 Ventile, 5935 cm^3
> Front-Mittelmotor mit Heckantrieb (Transaxle-Bauweise)
> Edelstahl-Auspuffanlage mit Querrohren und Katalysatoren
> Duale variable Nockenwellensteuerung
> CNC-gefräste Brennräume
> Maximale Leistung 422 kW (574 PS) bei 6750 U/min
> Maximales Drehmoment 620 Nm bei 5500 U/min
> Beschleunigung 0–100 km/h in 4,1 Sekunden

GETRIEBE

> „Touchtronic“ 6-Gang-Automatikgetriebe in Transaxle-Bauweise mit elektronischer „Shift-by-wire“-Steuerung
> Antriebswelle aus Carbon im Leichtmetallgehäuse
> Sperrdifferenzial

INNENAUSSTATTUNG

> Innenausstattung in Vollleder
> Dachhimmel in Alcantara
> Elektrisch verstellbare Vordersitze mit Seitenairbags
> Vordersitze und Außenspiegel mit Memory-Funktion (drei unterschiedliche Einstellungen speicherbar)
> Einparkhilfe vorn und hinten
> Geschwindigkeitsregelanlage
> Alarmanlage und elektronische Wegfahrsperre
> Sitzheizung Fahrer und Beifahrer
> Bordcomputer
> Verbundglas-Windschutzscheibe mit transparenter Schalldämmschicht
> Fernbedienung für Zentralverriegelung mit separater Kofferraumentriegelung

IN-CAR ENTERTAINMENT

> AMi (Aston Martin infotainment) System mit kapazitiver Schaltung und haptischem Feedback
> Satelliten-Navigationssystem von Garmin[1]
> 6,5-Zoll-LCD-Bildschirm
> iPod®- und iPhone®-Integration und USB-Wiedergabe[2]
> A2DP-Technologie für Bluetooth®-Audio und Telefon-Streaming
> Wi-Fi Hub[3]

1 Inklusive TMC-Empfang (Traffic Messaging Channel – Verkehrsnachrichten) in Kontinentaleuropa.
2 iPod® ist ein in den USA und anderen Ländern eingetragenes Warenzeichen der Firma Apple Inc.
3 3G USB Dongle erforderlich.

(C) auto-preisliste.de: Dateinutzung ist nur zum privaten Gebrauch gestattet –
weitere Veröffentlichung, Übermittlung, Reproduktion oder andere Nutzung dieser Datei ist untersagt bzw. bedarf unserer schriftlichen Zustimmung.

Archiv: www.auto-preisliste.de

(C) auto-preisliste.de: Dateinutzung ist nur zum privaten Gebrauch gestattet –
weitere Veröffentlichung, Übermittlung, Reproduktion oder andere Nutzung dieser Datei ist untersagt bzw. bedarf unserer schriftlichen Zustimmung.

Archiv: www.auto-preisliste.de

CYGNET: KÖNIGLICHES FAHRVERGNÜGEN IM DSCHUNGEL DER GROSSSTADT —

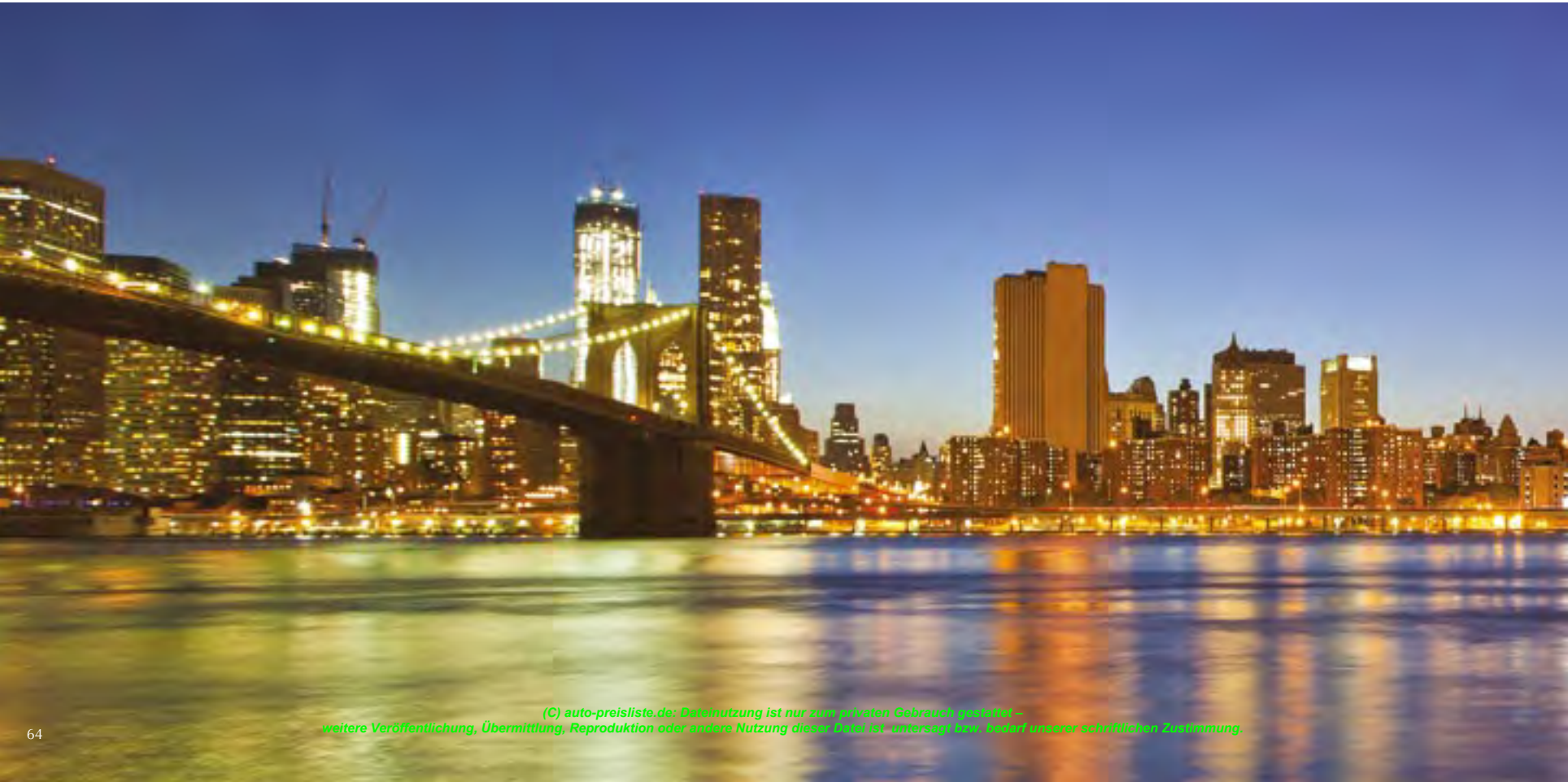

(C) auto-preisliste.de: Datennutzung ist nur zum privaten Gebrauch gestattet –
weitere Veröffentlichung, Übermittlung, Reproduktion oder andere Nutzung dieser Datei ist untersagt bzw. bedarf unserer schriftlichen Zustimmung.

Archiv: www.auto-preisliste.de

NEBEN SEINEM INTELLIGENTEN DESIGN, SEINER INNOVATIVEN TECHNIK UND SEINEM KOMPROMISSLOSEN STIL BEEINDRUCKT DER CYGNET MIT EINEM LUXUS UND HANDWERKLICHEN KÖNNEN, DAS ALLEN ASTON MARTIN ZU EIGEN IST. EINE STILVOLLE LÖSUNG FÜR URBANE MOBILITÄT. MIT SEINER ULTRAKOMPAKTEN BAUWEISE UND EXTREMEN WENDIGKEIT BIETET DIESER ASTON MARTIN EIN ECHTES FAHRVERGNÜGEN, PASST IN JEDE PARKLÜCKE UND IST WIE MASSGESCHNEIDERT FÜR DIE STADT.

(C) auto-preisliste.de: Dateinutzung ist nur zum privaten Gebrauch gestattet –
weitere Veröffentlichung, Übermittlung, Reproduktion oder andere Nutzung dieser Datei ist untersagt bzw. bedarf unserer schriftlichen Zustimmung.

Archiv: www.auto-preisliste.de

CYGNET —

MASSGESCHNEIDERT FÜR DEN STADTVERKEHR UND HERGESTELLT AUS DEN EDELSTEN MATERIALIEN, IST DER CYGNET EIN KOMPAKTES STADTAUTO IM LUXUSDRESS, DAS SICH IHREN BEDÜRFNISSEN PERFEKT ANPASST.

Wie jeder Aston Martin verkörpert der Cygnet die bewährte Unternehmensphilosophie hinsichtlich Design, handwerklicher Tradition und Liebe zum Detail. In Verbindung mit einer exquisiten Formen- und Oberflächensprache resultiert diese Philosophie auch hier in einem Fahrzeug von höchster Qualität – nur eben kleiner.

Seine kompakten Abmessungen machen den Cygnet handlich im Umgang und die Suche nach einer Parklücke zum Kinderspiel. Sein überraschend großzügiger Innenraum bietet bis zu vier Erwachsenen Platz, natürlich verbunden mit allem Komfort, den Sie von Aston Martin erwarten dürfen.

Scannen Sie diesen QR-Code, um Ihren ganz persönlichen Cygnet zusammenzustellen!

(C) auto-preisliste.de: Dateinutzung ist nur zum privaten Gebrauch gestattet –
weitere Veröffentlichung, Übermittlung, Reproduktion oder andere Nutzung dieser Datei ist untersagt bzw. bedarf unserer schriftlichen Zustimmung.

Archiv: www.auto-preisliste.de

(C) auto-preisliste.de: Dateinutzung ist nur zum privaten Gebrauch gestattet –
weitere Veröffentlichung, Übermittlung, Reproduktion oder andere Nutzung dieser Datei ist untersagt bzw. bedarf unserer schriftlichen Zustimmung.

Archiv: www.auto-preisliste.de

AUSSTATTUNGS-HIGHLIGHTS

KAROSSERIE

> Zweitürige Karosserie mit Heckklappe und 4 Sitzen
> Halogen-Scheinwerfer
> Heckspoiler und -diffusor
> Außenspiegel in Wagenfarbe, beheizt und elektrisch klappbar
> Seitenblinker an den Außenspiegeln
> Scheibenwischer mit Regensensor
> Scheinwerfer mit Dämmerungssensor
> Nebelscheinwerfer
> Getönte Rückscheibe mit Waschdüse und Scheibenwischer
> Einparkhilfe hinten

MOTOR

> 1,33-l-Motor mit variabler Ventilsteuerung, Vierzylinder-Reihenmotor, 16 Ventile DOHC mit 2 oben liegenden Nockenwellen, Steuerkette
> Elektronische Einspritzung
> Frontmotor und Vorderachsdifferenzial
> Vorderradantrieb

GETRIEBE

> 6-Gang-Schaltgetriebe (mit Stop-Start-Technologie und Schaltanzeige)
> Stufenloses Automatikgetriebe (Continuously Variable Transmission – CVT) als Sonderausstattung (mit Anzeige für verbrauchsoptimiertes Fahren)

INNENAUSSTATTUNG

> Tragbares Satelliten-Navigationssystem mit integriertem Bluetooth®-Mobiltelefon-Anschluss
> Klimaanlage mit Klimaautomatik
> Lederlenkrad mit Audio-Schaltern
> Lederschaltknauf
> Dachhimmel aus Cirrus Grey Alcantara
> Innenraumelemente aus gefrästem Aluminium
> Rückspiegel mit Abblendautomatik
> Handschuhfachtasche
> Ablage unter den Rücksitzen
> Keyless Entry: schlüssellose Türöffnung (Fahrer- und Beifahrertür plus Kofferraum)
> Keyless Start: schlüssellose Zündung
> Multiinformationsanzeige: Audio, Durchschnittsgeschwindigkeit, Uhr, Außentemperatur, aktueller und durchschnittlicher Kraftstoffverbrauch
> SRS-Front-Airbags: Fahrer und Beifahrer
> SRS-Kopf-/Schulter-Airbags: Fahrer und Beifahrer (vorne und hinten)
> Herausnehmbare Rücksitz-Kopfstützen

IN-CAR ENTERTAINMENT

> Radio, CD, MP3 Wiedergabe - kompatibel mit Windows-Media-Player-(WMA-) und MPEG-(MP3-) Dateien.6 Lautsprecher.
> 3,5-mm-Aux-Eingang

(C) auto-preisliste.de: Dateinutzung ist nur zum privaten Gebrauch gestattet –
weitere Veröffentlichung, Übermittlung, Reproduktion oder andere Nutzung dieser Datei ist untersagt bzw. bedarf unserer schriftlichen Zustimmung.

Archiv: www.auto-preisliste.de

(C) auto-preisliste.de: Dateinutzung ist nur zum privaten Gebrauch gestattet –
weitere Veröffentlichung, Übermittlung, Reproduktion oder andere Nutzung dieser Datei ist untersagt bzw. bedarf unserer schriftlichen Zustimmung.

Archiv: www.auto-preisliste.de

MODELLPALETTE—

In der größten Modellauswahl seit Bestehen unseres Unternehmens kombiniert jeder Aston Martin Kraft und Sportlichkeit mit Kultiviertheit, Luxus und außergewöhnlicher Schönheit.

	DER ULTIMATIVE GT	PURER LUXUS	ZEITLOS		SPORT
	VANQUISH	RAPIDE S	DB9 COUPE	DB9 VOLANTE	V12 VANTAGE COUPE
Motor	48 Ventile 5935 cm³ V12	48-valve 5935 cc V12	48 Ventile 5935 cm³ V12	48 Ventile 5935 cm³ V12	48 Ventile 5935 cm³ V12
Maximale Leistung	422 kW (574 PS) bei 6750 U/min	410 kW (558 PS) bei 6750 rpm	381 kW (517 PS) bei 6500 U/min	381 kW (517 PS) bei 6500 U/min	381 kW (517 PS) bei 6500 U/min
Maximales Drehmoment	620 Nm bei 5500 U/min	620 Nm bei 5500 rpm	620 Nm bei 5500 U/min	620 Nm bei 5500 U/min	570 Nm bei 5750 U/min
Beschleunigung 0–100 km/h	4,1 Sekunden	4,9 seconds	4,6 Sekunden	4,6 Sekunden	4,2 Sekunden
Höchstgeschwindigkeit	295 km/h	306 km/h	295 km/h	295 km/h	305 km/h
Kraftstoffverbrauch l/ 100 km innerorts außerorts kombiniert	 21,4 10,2 14,4	 21,4 10,1 14,3	 21,6 10,0 14,3	 21,6 10,0 14,3	 24,3 11,7 16,4
CO_2 -Emissionen	335 g/km	332 g/km	333 g/km	333 g/km	388 g/km
Effizienzklasse	G	G	G	G	G
Getriebe	„Touchtronic 2“ 6-Gang-Automatikgetriebe	„Touchtronic 2“ 6-Gang-Automatikgetriebe	„Touchtronic 2“ 6-Gang-Automatikgetriebe	„Touchtronic 2“ 6-Gang-Automatikgetriebe	6-Gang-Schaltgetriebe
Leergewicht	1739 kg	1990 kg	1785 kg	1890 kg	1680 kg
Länge	4725 mm	5019 mm	4720 mm	4720 mm	4382 mm
Breite (mit Außenspiegeln)	2070 mm	2140 mm	2060 mm	2060 mm	2022 mm

(C) auto-preisliste.de: Dateinutzung ist nur zum privaten Gebrauch gestattet –
weitere Veröffentlichung, Übermittlung, Reproduktion oder andere Nutzung dieser Datei ist untersagt bzw. bedarf unserer schriftlichen Zustimmung.

1 Schaltgetriebe 2 „Sportshift II“ 7-Gang automatisiertes Schaltgetriebe 3 stufenloses CVT-Getriebe * Das Warenzeichen „Sportshift“ wird unter Lizenz der Prodrive (Holdings) Ltd. verwendet.

Archiv: www.auto-preisliste.de

V12 VANTAGE ROADSTER	V8 VANTAGE S COUPE	V8 VANTAGE S ROADSTER	V8 VANTAGE COUPE	V8 VANTAGE ROADSTER	STADT CYGNET
48 Ventile 5935 cm³ V12	32 Ventile 4735 cm³ V8	32 Ventile 4735 cm³ V8	32 Ventile 4735 cm³ V8	32 Ventile 4735 cm³ V8	Dual VVT-i 1330 cm³ 16V DOHC
381 kW (517 PS) bei 6500 U/min	321 kW (436 PS) bei 7300 U/min	321 kW (436 PS) bei 7300 U/min	313 kW (426 PS) bei 7300 U/min	313 kW (426 PS) bei 7300 U/min	72 kW (98 PS) bei 6000 U/min
570 Nm bei 5750 U/min	490 Nm (361 lb ft) @ 5000 rpm	490 Nm (361 lb ft) @ 5000 rpm	470 Nm (346 lb ft) @ 5000 rpm	470 Nm (346 lb ft) @ 5000 rpm	125 Nm (92 lb ft) @ 4400 rpm
4,5 Sekunden	4,5 Sekunden	4,5 Sekunden	4,8 Sekunden	4,8 Sekunden	11,8 Sekunden[1] 11,6 Sekunden[3]
305 km/h	305 km/h)	305 km/h	290 km/h	290 km/h	170 km/h
24,3 11,7 16,4	19,6[1] 19,2[2] 10,4[1] 9,3[2] 13,8[1] 12,9[2]	19,6[1] 19,2[3] 10,4[1] 9,3[3] 13,8[1] 12,9[3]	19,6[1] 19,2[3] 10,4[1] 9,3[3] 13,8[1] 12,9[3]	19,6[1] 19,2[2] 10,4[1] 9,3[2] 13,8[1] 12,9[2]	5,8[1] 6,1[3] 4,5[1] 4,6[3] 5,0[1] 5,2[3]
388 g/km	321 g/km[1] 299 g/km[2]	321 g/km[1] 299 g/km[2]	321 g/km[1] 299 g/km[2]	321 g/km[1] 299 g/km[2]	116 g/km[1] 120 g/km[3]
G	G	G	G	G	C[1] D[3]
6-Gang-Schaltgetriebe	6-Gang-Schaltgetriebe oder „Sportshift II“* 7-Gang automatisiertes Schaltgetriebe	6-Gang-Schaltgetriebe oder „Sportshift II“* 7-Gang automatisiertes Schaltgetriebe	6-Gang-Schaltgetriebe oder „Sportshift II“* 7-Gang automatisiertes Schaltgetriebe	6-Gang-Schaltgetriebe oder „Sportshift II“* 7-Gang automatisiertes Schaltgetriebe	6-Gang-Schaltgetriebe oder stufenloses CVT-Getriebe
1760 kg	1610 kg	1690 kg	1630 kg	1710 kg	988 kg
4382 mm	4385 mm	4385 mm	4385 mm	4385 mm	3078 mm
2022 mm	2022 mm	2022 mm	2022 mm	2022 mm	2022 mm

(C) auto-preisliste.de: Dateinutzung ist nur zum privaten Gebrauch gestattet –
weitere Veröffentlichung, Übermittlung, Reproduktion oder andere Nutzung dieser Datei ist untersagt bzw. bedarf unserer schriftlichen Zustimmung.

Archiv: www.auto-preisliste.de

JEDER ASTON MARTIN IST EIN WUNDER DER AUTOMOBILKUNST. UNSERE SONDEREDITIONEN JEDOCH FANGEN DIE REINE ESSENZ UNSERER MARKE EIN UND ERSCHAFFEN DARAUS WAHRE KUNSTWERKE —

WENN DIE SERIENMODELLE EINES AUTOMOBILHERSTELLERS WELTWEIT BEREITS ALS HÖCHSTER MASSSTAB FÜR ELEGANZ, DRAMATIK UND EXKLUSIVITÄT GELTEN, MUSS MAN ETWAS WIRKLICH HERAUSRAGENDES SCHAFFEN, WILL MAN DIESE LEISTUNG ÜBERTREFFEN.

WIR VON ASTON MARTIN SIND STOLZ AUF UNSERE LEIDENSCHAFT UND UNSERE VÖLLIGE KREATIVE FREIHEIT, DIE UNS IMMER WIEDER ZU HÖCHSTLEISTUNGEN ANTREIBEN. DANK DEM ENGAGEMENT UND DER BEGEISTERUNG UNSERER ÄUSSERST TALENTIERTEN DESIGNER, TECHNIKER UND HANDWERKER UND DER UNTERSTÜTZUNG UNSERER EBENSO ENGAGIERTEN TECHNISCHEN PARTNER, STEHT IHNEN EIN EINZIGARTIGES KOMPETENZSPEKTRUM ZUR VERFÜGUNG. DIE ATEMBERAUBENDEN ERGEBNISSE SPRECHEN FÜR SICH.

EXTREM, AUSSERGEWÖHNLICH UND ABSOLUT EXKLUSIV: DER ONE-77 UND DER V12 ZAGATO WURDEN IM HANDUMDREHEN ZU KLASSIKERN. SIE SIND DER ULTIMATIVE AUSDRUCK REINER ERLESENHEIT. GESAMMELT VON KENNERN, VON ALLEN BEGEHRT.

(C) auto-preisliste.de: Dateinutzung ist nur zum privaten Gebrauch gestattet –
weitere Veröffentlichung, Übermittlung, Reproduktion oder andere Nutzung dieser Datei ist untersagt bzw. bedarf unserer schriftlichen Zustimmung.

Archiv: www.auto-preisliste.de

(C) auto-preisliste.de: Dateinutzung ist nur zum privaten Gebrauch gestattet –
weitere Veröffentlichung, Übermittlung, Reproduktion oder andere Nutzung dieser Datei ist untersagt bzw. bedarf unserer schriftlichen Zustimmung.

Archiv: www.auto-preisliste.de

V12 ZAGATO —

Mit dem V12 Zagato sollte das 50-jährige Bestehen der Sportwagenikone DB4 GT Zagato gebührend gefeiert werden. In Zusammenarbeit mit dem legendären italienischen Designstudio haben wir ein spektakuläres Fahrzeug in limitierter Auflage geschaffen und wieder einmal unsere Fähigkeit bewiesen, eine brillante Idee auf atemberaubende Weise zu verwirklichen. Mit seiner in Handarbeit aus Aluminium und Karbon hergestellten Karosserie und einer rennstreckenerprobten Performance, die er im härtesten Langstreckenrennen der Welt, dem 24-Stunden-Rennen auf dem Nürburgring, bewiesen hat, wurde der V12 Zagato sofort zum Klassiker. Er zählt zu den atemberaubendsten, exklusivsten und begehrtesten Aston Martins aller Zeiten.

(C) auto-preisliste.de: Dateinutzung ist nur zum privaten Gebrauch gestattet –
weitere Veröffentlichung, Übermittlung, Reproduktion oder andere Nutzung dieser Datei ist untersagt bzw. bedarf unserer schriftlichen Zustimmung.

Archiv: www.auto-preisliste.de

ONE-77 —

Für den Supersportwagen One-77 haben wir die fortschrittlichsten Materialien und Technologien der Automobilbranche mit bewährten Verfahren und einem meisterlichen handwerklichen Können kombiniert, um 77 Kunstwerke hervorzubringen. Der One-77 war zum Zeitpunkt seiner Einführung der leistungsstärkste Supersportwagen mit Saugmotor der Welt. Mit seinen 760 PS und seinem 7,3-Liter-Motor war er mit Abstand der stärkste Aston Martin, der je gebaut wurde. Der Einfluss seiner kühnen Formen ist noch heute in den Serienmodellen sichtbar. Sein Platz in der Geschichte ist ihm sicher.

(C) auto-preisliste.de: Dateinutzung ist nur zum privaten Gebrauch gestattet –
weitere Veröffentlichung, Übermittlung, Reproduktion oder andere Nutzung dieser Datei ist untersagt bzw. bedarf unserer schriftlichen Zustimmung.

Archiv: www.auto-preisliste.de

FARBEN UND INNENAUSSTATTUNGEN —

AUTHENTISCHES DESIGN, TECHNISCHE LEISTUNGSFÄHIGKEIT, INDIVIDUALITÄT UND DEZENTE ELEGANZ MACHEN DAS ETHOS VON ASTON MARTIN AUS. UNSERE AUSWAHL AN FARBEN UND INNENAUSSTATTUNGEN BRINGT DIESE PHILOSOPHIE IN ANGEMESSENER WEISE ZUM AUSDRUCK.

Um den Anforderungen unserer extrem anspruchsvollen Kunden gerecht zu werden, steht eine breite Auswahl an Lackierungen zur Verfügung. Jedes Fahrzeug wird in Handarbeit lackiert und auf Hochglanz poliert, um ein makelloses Ergebnis zu erzielen. Dabei werden bis zu neun Lackschichten aufgetragen – ein Prozess, der mehr als 50 Arbeitsstunden erfordert.

Die Außenfarben werden durch eine breite Auswahl an Lederausstattungen perfekt ergänzt. Hergestellt aus den edelsten Materialien, verleihen diese dem Innenraum eine sowohl elegante als auch luxuriöse Note und machen ihn dadurch zu einem höchst komfortablen Refugium.

Selbstverständlich haben Sie bei der Farbwahl Ihres Aston Martin freie Hand. Auch individuelle Farbwünsche werden traditionell gerne umgesetzt. Ihr Aston Martin-Händler wird Sie gerne bezüglich Farben und Preisen beraten.

(C) auto-preisliste.de: Dateinutzung ist nur zum privaten Gebrauch gestattet –
weitere Veröffentlichung, Übermittlung, Reproduktion oder andere Nutzung dieser Datei ist untersagt bzw. bedarf unserer schriftlichen Zustimmung.

Archiv: www.auto-preisliste.de

(C) auto-preisliste.de: Dateinutzung ist nur zum privaten Gebrauch gestattet –
weitere Veröffentlichung, Übermittlung, Reproduktion oder andere Nutzung dieser Datei ist untersagt bzw. bedarf unserer schriftlichen Zustimmung.

Archiv: www.auto-preisliste.de

ZUBEHÖR UND SONDERAUSSTATTUNG—

MASSANFERTIGUNGEN IN VERBINDUNG MIT EDLER HANDARBEIT UND TRADITION SIND HERAUSRAGENDE EIGENSCHAFTEN, FÜR DIE DIE MARKE ASTON MARTIN STEHT UND DIE UNSEREN KUNDEN DIE MÖGLICHKEIT BIETEN, IHR FAHRZEUG MIT EINER REIHE VON EXTRAS UND SONDERWÜNSCHEN ZU INDIVIDUALISIEREN.

Ganz gleich, ob Sie Ihr Fahrzeug mit technischen Upgrades oder rein visuell aufrüsten möchten: Wir verfügen sowohl über das Fachwissen als auch über die Erfahrung, eine gleichbleibend hohe handwerkliche Qualität über die gesamte Aston Martin-Palette hinweg zu gewährleisten – sowohl für aktuelle als auch für frühere Modelle.

Zusätzlich zu Leistungssteigerungen und optischen Veredelungen bieten wir eine breite Auswahl an Zubehör und Optionen, um Ihren Aston Martin für Sie ganz speziell zu gestalten. Mit edlen Gepäckstücken, Schutzhüllen für Ihr Fahrzeug und vielen weiteren handverlesenen Artikeln haben wir für jeden Aston Martin-Besitzer etwas im Angebot.

(C) auto-preisliste.de: Dateinutzung ist nur zum privaten Gebrauch gestattet –
weitere Veröffentlichung, Übermittlung, Reproduktion oder andere Nutzung dieser Datei ist untersagt bzw. bedarf unserer schriftlichen Zustimmung.

Archiv: www.auto-preisliste.de

(C) auto-preisliste.de: Dateinutzung ist nur zum privaten Gebrauch gestattet –
weitere Veröffentlichung, Übermittlung, Reproduktion oder andere Nutzung dieser Datei ist untersagt bzw. bedarf unserer schriftlichen Zustimmung.

Archiv: www.auto-preisliste.de

„Q BY ASTON MARTIN“ —

DER NAME ASTON MARTIN STEHT FÜR EMOTIONAL ANSPRECHENDES DESIGN, AUFWENDIGE HANDARBEIT, INNOVATION UND LIEBE ZUM DETAIL. WIR BIETEN IHNEN EINE UMFANGREICHE PALETTE AN FARBEN, LEDERVARIATIONEN UND ZIERELEMENTEN SOWIE EINE BREITE AUSWAHL AN ZUBEHÖR.

Manch einem genügt das jedoch immer noch nicht! „Q by Aston Martin“ ist unser ultimativer Personalisierungsservice und erlaubt Ihnen, Ihr Fahrzeug genau so zu gestalten, dass es Ihren individuellen Geschmack, Ihren Lebensstil und Ihre Persönlichkeit widerspiegelt. Angefangen bei einem einmaligen Design, welches Ihre Ideen umsetzt, bis hin zu personalisierten Details im Innenraum: Unser Expertenteam von „Q by Aston Martin“ ist für Sie da, um Ihnen beim Entwurf, der Herstellung sowie der Finalisierung Ihres – neuen oder bereits in Ihrem Besitz befindlichen – Fahrzeugs gemäß Ihren Vorstellungen beratend zur Seite zu stehen.

Weiterführende Informationen erhalten Sie vom Aston Martin-Händler Ihres Vertrauens!

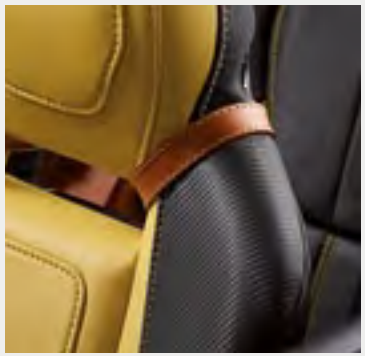

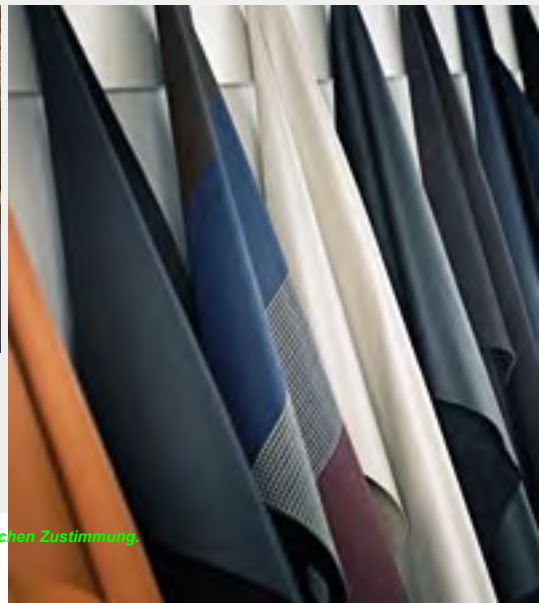

(C) auto-preisliste.de: Dateinutzung ist nur zum privaten Gebrauch gestattet –
weitere Veröffentlichung, Übermittlung, Reproduktion oder andere Nutzung dieser Datei ist untersagt bzw. bedarf unserer schriftlichen Zustimmung.

Archiv: www.auto-preisliste.de

(C) auto-preisliste.de: Dateinutzung ist nur zum privaten Gebrauch gestattet –
weitere Veröffentlichung, Übermittlung, Reproduktion oder andere Nutzung dieser Datei ist untersagt bzw. bedarf unserer schriftlichen Zustimmung.

Archiv: www.auto-preisliste.de

LIFESTYLE COLLECTION—

EINE AUSGEPRÄGTE TRADITION IN VERBINDUNG MIT AUSSERGEWÖHNLICHEM DESIGN, HANDWERKSKUNST UND QUALITÄT HABEN ASTON MARTIN ZU DEM GEMACHT, WAS ES HEUTE IST: EINE WELTBEKANNTE MARKE, DIE FÜR IHREN DEZENTEN STIL UND IHRE ELEGANZ BERÜHMT IST.

Inspiriert von seinen hohen Ansprüchen an Stil und Design hat Aston Martin eine exklusive Kollektion mit Fashion-Accessoires und luxuriösen Lifestyle-Produkten entwickelt, die den Esprit der Marke einfängt – von edlen Gepäckstücken und zeitgenössischem Mobiliar bis hin zu hochwertigem Schmuck und exklusiven Uhren. Nun können Sie die herausragenden Eigenschaften, für die Aston Martin steht, in allen Lebensbereichen genießen.

Besuchen Sie **www.astonmartin.com**, um sich einen Überblick über die Lifestyle Collection zu verschaffen!

(C) auto-preisliste.de: Dateinutzung ist nur zum privaten Gebrauch gestattet –
weitere Veröffentlichung, Übermittlung, Reproduktion oder andere Nutzung dieser Datei ist untersagt bzw. bedarf unserer schriftlichen Zustimmung.

Archiv: www.auto-preisliste.de

(C) auto-preisliste.de: Dateinutzung ist nur zum privaten Gebrauch gestattet –
weitere Veröffentlichung, Übermittlung, Reproduktion oder andere Nutzung dieser Datei ist untersagt bzw. bedarf unserer schriftlichen Zustimmung.

Archiv: www.auto-preisliste.de

ASTON MARTIN-FAHRVERANSTALTUNGEN —

WIR BEI ASTON MARTIN SETZEN BEI UNSEREN AUTOS AUF INDIVIDUALITÄT. UNSERE VERANSTALTUNGEN STELLEN DA KEINE AUSNAHME DAR.

Ganz gleich, ob Sie nun im Rahmen unserer „BIG 5"-Serie an einer Rennstrecken-Veranstaltung teilnehmen, mit „Aston Martin ON ICE" in St. Moritz den Nervenkitzel beim Fahren auf Eis erleben oder bei „Aston Martin On Tour" mit Gleichgesinnten auf Entdeckungsreise gehen – wir bieten Ihnen ein fesselndes Erlebnis, das ganz auf Ihre Bedürfnisse und Interessen zugeschnitten ist.

All unsere Veranstaltungen sind einzigartig und haben jeweils ein eigenes Flair. Unsere professionellen Instruktoren verfügen über weitreichende Erfahrung und werden Sie den ganzen Tag über begleiten.

Weiter gehende Informationen zu unseren Events finden Sie unter:

www.astonmartinbig5.com

www.astonmartinonice.com

www.astonmartin.com/events

Scannen Sie diesen QR-Code, um weitere Informationen zu erhalten!

(C) auto-preisliste.de: Dateinutzung ist nur zum privaten Gebrauch gestattet –
weitere Veröffentlichung, Übermittlung, Reproduktion oder andere Nutzung dieser Datei ist untersagt bzw. bedarf unserer schriftlichen Zustimmung.

Archiv: www.auto-preisliste.de

(C) auto-preisliste.de: Dateinutzung ist nur zum privaten Gebrauch gestattet –
weitere Veröffentlichung, Übermittlung, Reproduktion oder andere Nutzung dieser Datei ist untersagt bzw. bedarf unserer schriftlichen Zustimmung.

Archiv: www.auto-preisliste.de

ASTON MARTIN ENTHUSIASTEN —

„WIR MÖCHTEN ALLE ASTON MARTIN BESITZER UND ENTHUSIASTEN DAZU EINLADEN, MITGLIED IM ASTON MARTIN OWNERS CLUB ZU WERDEN UND AN UNSEREN ZAHLREICHEN INTERNATIONALEN VERANSTALTUNGEN UND AKTIVITÄTEN TEILZUNEHMEN. WENN SIE SICH FÜR ASTON MARTIN BEGEISTERN, WÜRDEN WIR UNS FREUEN, SIE ALS MITGLIED BEGRÜSSEN ZU DÜRFEN."

JOHN GOLDSMITH — VORSITZENDER DES ASTON MARTIN OWNERS CLUB – AMOC

Es gibt nicht den typischen Aston Martin Besitzer oder Enthusiasten. Was uns jedoch eint, ist unsere Begeisterung. Unsere Begeisterung für feinstes Design und hohe Ingenieurskunst. Unsere Begeisterung für Leistung, Qualität und Exklusivität. Unsere Begeisterung für den Nervenkitzel und den Rückzugsort, den wir hinter dem Steuer unserer geliebten Autos finden.

Der Aston Martin Owners Club (AMOC) wurde 1935 gegründet und zählt zu den weltweit größten unabhängigen Einzelmarken-Clubs. Der AMOC ist in 50 Ländern und auf sechs Kontinenten vertreten. Seine Mitglieder haben die Möglichkeit, Veranstaltungen zu besuchen und gleichgesinnte Aston Martin Enthusiasten in ihrer Umgebung zu treffen. Die äußerst vielfältigen Aktivitäten reichen von Wettbewerben und Motorsport-Events bis hin zu geselligen Zusammenkünften im Rahmen internationaler Dinner-Veranstaltungen oder monatlicher Clubtreffen.

Für alle jene, die sich für die Geschichte hinter der Marke begeistern, wird der Aston Martin Heritage Trust (AMHT) von besonderem Interesse sein. Der AHMT ist ein karitativer Ableger des AMOC. Sein Ziel ist der Erhalt und die Förderung des riesigen Fundus an Aufzeichnungen, Trophäen, Autos und anderen wertvollen Schätzen, die die Geschichte von Aston Martin seit den Anfängen des Unternehmens illustrieren.

Für weitere Informationen scannen Sie diesen QR-Code oder besuchen Sie uns im Internet unter www.amoc.org

(C) auto-preisliste.de: Dateinutzung ist nur zum privaten Gebrauch gestattet –
weitere Veröffentlichung, Übermittlung, Reproduktion oder andere Nutzung dieser Datei ist untersagt bzw. bedarf unserer schriftlichen Zustimmung.

Archiv: www.auto-preisliste.de

(C) auto-preisliste.de: Dateinutzung ist nur zum privaten Gebrauch gestattet –
weitere Veröffentlichung, Übermittlung, Reproduktion oder andere Nutzung dieser Datei ist untersagt bzw. bedarf unserer schriftlichen Zustimmung.

Archiv: www.auto-preisliste.de

FÜR UNSERE KUNDEN —

BEISPIELLOSE KOMPETENZ, HANDWERKLICHES KÖNNEN, SERVICE, SICHERHEIT UND ZUFRIEDENHEIT ÜBER DIE GESAMTE LEBENSDAUER IHRES FAHRZEUGS HINWEG – ALL DAS KÖNNEN BESITZER EINES ASTON MARTIN ERWARTEN.

Mit einem weltumspannenden Netzwerk aus 144 Aston Martin-Händlern in 44 Ländern werden in unseren repräsentativen Schauräumen und Service-Zentren gut ausgebildete Mechaniker beschäftigt, um sicherzustellen, dass Ihr Aston Martin akribisch gewartet und gepflegt wird. Nur so wird gewährleistet, dass sich die Performance und der Zustand Ihres Autos immer auf einem gleichbleibend hohen Niveau befinden.

(C) auto-preisliste.de: Dateinutzung ist nur zum privaten Gebrauch gestattet –
weitere Veröffentlichung, Übermittlung, Reproduktion oder andere Nutzung dieser Datei ist untersagt bzw. bedarf unserer schriftlichen Zustimmung.

Archiv: www.auto-preisliste.de

(C) auto-preisliste.de: Dateinutzung ist nur zum privaten Gebrauch gestattet –
weitere Veröffentlichung, Übermittlung, Reproduktion oder andere Nutzung dieser Datei ist untersagt bzw. bedarf unserer schriftlichen Zustimmung.

Archiv: www.auto-preisliste.de

TEILEN SIE IHRE LEIDENSCHAFT—

Nur wenige Automobilmarken haben so treue und leidenschaftliche Anhänger wie Aston Martin. Auch Sie können nun Teil unserer großen Familie werden. Nutzen Sie hierzu einfach unsere offiziellen Social-Media-Seiten bei Twitter und Facebook oder unabhängige Organisationen wie den Aston Martin Owners Club (AMOC).

Folgen Sie uns auf Facebook oder Twitter, um Aston Martin hautnah zu erleben und Neuigkeiten, Bilder und Videos zu erhalten, in deren Mittelpunkt die Autos stehen, die Sie begeistern.

WEBSITE

www.astonmartin.com

FACEBOOK

www.facebook.com/astonmartin

(C) auto-preisliste.de: Dateinutzung ist nur zum privaten Gebrauch gestattet –
weitere Veröffentlichung, Übermittlung, Reproduktion oder andere Nutzung dieser Datei ist untersagt bzw. bedarf unserer schriftlichen Zustimmung.

Archiv: www.auto-preisliste.de

TWITTER

http://twitter.com/#!/astonmartin

YOUTUBE

www.youtube.com/astonmartin

ASTON MARTIN OWNERS CLUB

www.amoc.org

(C) auto-preisliste.de: Dateinutzung ist nur zum privaten Gebrauch gestattet –
weitere Veröffentlichung, Übermittlung, Reproduktion oder andere Nutzung dieser Datei ist untersagt bzw. bedarf unserer schriftlichen Zustimmung.

Archiv: www.auto-preisliste.de

WICHTIGER HINWEIS

Hinweis zu Abbildungen und Wortlaut

Die in dieser Broschüre abgebildeten Fahrzeuge enthalten u. U. weitere Optionen, die nicht in dieser Broschüre behandelt werden oder die nur gegen Aufpreis erhältlich sind.

Die Bezeichnung Bluetooth® und die entsprechenden Logos sind Eigentum von Bluetooth® SIG Inc. Die Verwendung dieser Elemente erfolgt in Lizenz.

Aktualisierungen

Aston Martin Lagonda Limited strebt ständig nach der fortlaufenden Verbesserung der Spezifikation, des Designs und der Fertigung seiner Fahrzeuge. Anpassungen erfolgen kontinuierlich. Obwohl angemessene Vorkehrungen zur Bereitstellung aktueller Literatur getroffen wurden, darf diese Broschüre nicht als unfehlbarer Leitfaden zu aktuellen Produkten, Optionen, Zubehör und technischen Daten angesehen werden. Diese Broschüre stellt auch kein Angebot zum Verkauf eines bestimmten Fahrzeugs, Produkts, einer Option, von Zubehör und/oder Dienstleistungen in beliebigen Kombinationen dar.

Diese Broschüre ist lediglich ein Hinweis und Beschreibung der zeitweise verfügbaren Produkte und Dienstleistungen von Aston Martin. Der Inhalt dieser Broschüre repräsentiert das Unternehmen Aston Martin Lagonda Limited als ganzes. Texte und Fotos können sich auf Modelle, Spezifikationen, Optionen, Zubehör und/oder Dienstleistungen beziehen, die in einigen Ländern nicht mehr erhältlich sind, die durch neuere Versionen abgelöst wurden oder die aus anderen Gründen nicht mehr zur Verfügung stehen.

Leistungsergebnisse

Leistungsergebnisse, Angaben zum Kraftstoffverbrauch und CO_2 Emissionsdaten in dieser Broschüre wurden unter kontrollierten Testbedingungen (gemäß der geltenden Gesetze) gewonnen und können je nach Spezifikation des einzelnen Fahrzeugs, der Straßenverhältnisse/ Umweltbedingungen und der Fahrweise variieren. Auch die Reifenwahl kann sich auf Leistungsergebnisse, Kraftstoffverbrauch, CO_2 -Emissionen, Fahrkomfort und Handling auswirken.

Die veröffentlichten Werte sollten lediglich für Vergleichszwecke herangezogen werden und sollten nicht im öffentlichen Straßenverkehr verifiziert werden. Für Leistungsergebnisse, Kraftstoffverbrauch oder CO_2 wird keine implizite oder explizite Gewährleistung übernommen.

Aston Martin Lagonda Limited empfiehlt Geschwindigkeitsbeschränkungen zu beachten und stets einen Sicherheitsgurt anzulegen.

Das Gewicht des Fahrzeugs wirkt sich auf die Menge der CO_2 -Emissionen aus. Daher können Fahrzeuge mit aufwändigeren Spezifikationen und Ausstattungsoptionen mehr CO_2 ausstoßen. Die Umweltgebühren des Fahrzeugs richten sich nach dem Gewicht der CO_2 -Emissionen des Standardfahrzeugs gemäß dieser Broschüre.

Alle Benzinmotoren sind mit einem Katalysator ausgestattet.

Vertriebsunternehmen und Händler

Vertriebsunternehmen und Händler sind keine Vermittler von Aston Martin Lagonda Limited und sind absolut nicht befugt, Aston Martin Lagonda Limited durch ausdrückliche oder implizite Handlungen oder Aussagen rechtlich zu binden. Verkäufe durch Händler oder Vermittler unterliegen den allgemeinen Geschäftsbedingungen.

Kein Verkaufsangebot

Diese Broschüre stellt kein Angebot für den Verkauf eines bestimmten Fahrzeugs, Produkts, einer Option, von Zubehör und/oder Dienstleistungen bzw. von Kombinationen dieser Elemente dar. Aston Martin weist darauf hin, die Fahrzeuge nicht auf allen Märkten weltweit zum Verkauf angeboten wird, und dass die Fahrzeuge nicht für alle globalen Märkte zertifiziert, verkäuflich und/oder geeignet ist.

Copyright und andere Rechte am geistigen Eigentum

Diese Broschüre und ihr Inhalt sind durch verschiedene Rechte am geistigen Eigentum geschützt, darunter ohne Einschränkung Copyright, Design-Rechte und Marken im Besitz oder unter Lizenz von Aston Martin. Sie dürfen diese Broschüre und deren Inhalt ohne vorherige schriftliche Zustimmung nicht für kommerzielle Zwecke verwenden oder kopieren.

ASTON MARTIN LAGONDA LIMITED, BANBURY ROAD, GAYDON, WARWICKSHIRE CV35 0DB, ENGLAND
TELEFON +44 (0)1926 644644 FAX +44 (0)1926 644333 WWW.ASTONMARTIN.COM

Bestell-Nr.: 705792 02.2013 **Konzept**: Aston Martin **Design und Produktion:** Freestone Creative

(C) auto-preisliste.de: Dateinutzung ist nur zum privaten Gebrauch gestattet –
weitere Veröffentlichung, Übermittlung, Reproduktion oder andere Nutzung dieser Datei ist untersagt bzw. bedarf unserer schriftlichen Zustimmung.