Audi Vorsprung durch Technik

Archiv: www.auto-preisliste.de

A4

Preisliste Modelljahr 2020
A4/S4 Limousine
A4/S4 Avant
A4 Avant g-tron
A4 allroad quattro

(C) auto-preisliste.de: Dateinutzung ist nur zum privaten Gebrauch gestattet
weitere Veröffentlichung, Übermittlung, Reproduktion oder andere Nutzung dieser Datei ist untersagt bzw. bedarf unserer schriftlichen Zustimmung.

Archiv: www.auto-preisliste.de

2

(C) auto-preisliste.de: Dateinutzung ist nur zum privaten Gebrauch gestattet
weitere Veröffentlichung, Übermittlung, Reproduktion oder andere Nutzung dieser Datei ist untersagt bzw. bedarf unserer schriftlichen Zustimmung.

Inhaltsverzeichnis

Archiv: www.auto-preisliste.de

Grundmodelle

4 Audi A4 Limousine, A4 Avant, A4 Avant g-tron, S4 Limousine, S4 Avant, A4 allroad quattro

Serienausstattung kompakt

18 Audi A4 Limousine, A4 Avant, A4 Avant g-tron, S4 Limousine, S4 Avant, A4 allroad quattro

Serien- und Sonderausstattung

24 Lackierungen
26 Räder/Reifen
35 Ausstattungs- und Designpakete
38 Sitzbezüge und Lederausstattungen
41 Licht
44 Spiegel und Dachsysteme
46 Schließsysteme
50 Verglasung
51 Weitere Außenausstattungen
52 Sitze und Sitzkomfort
54 Dekorelemente
56 Dachhimmel
57 Lenkräder und Wählhebel
59 Klimatisierung
60 Weitere Innenausstattungen
62 Anzeigen und Bediensysteme
64 Navigation, Medien und Soundsysteme
67 Telefon und Kommunikation
70 Assistenzsysteme
79 Fahrwerke und Bremsen
83 Technik und Sicherheit
85 Audi Anschlussgarantie
86 Audi Neuwagenabholung

Audi connect

87 Rechtliche Informationen und Nutzungshinweise

Zubehör

92 Audi Original Zubehör

(C) auto-preisliste.de: Dateinutzung ist nur zum privaten Gebrauch gestattet
weitere Veröffentlichung, Übermittlung, Reproduktion oder andere Nutzung dieser Datei ist untersagt bzw. bedarf unserer schriftlichen Zustimmung.

Archiv: www.auto-preisliste.de

Grundmodelle

Audi A4 Limousine – Benzinfahrzeuge

Antrieb		Zylinder Hubraum in cm³	Leistung maximal in kW (PS)	Drehmoment maximal in Nm	Verbrauch[1] innerorts/außerorts/ kombiniert in l/100 km	CO_2-Emissionen[1] kombiniert in g/km	Effizienzklasse Emissionsklasse	A4 EUR inkl. 19 % MwSt.[2] EUR ohne MwSt.[2] Bestellschlüssel	A4 advanced EUR inkl. 19 % MwSt.[2] EUR ohne MwSt.[2] Bestellschlüssel	A4 S line EUR inkl. 19 % MwSt.[2] EUR ohne MwSt.[2] Bestellschlüssel
35 TFSI	Schaltgetriebe 6-Gang	4 1.984	110 (150)	270	7,8–7,4 / 5,0–4,5 / 6,0–5,6	136–127	B Euro 6d-TEMP-EVAP-ISC	**33.600,–** 28.235,29 8WCAPC	**34.600,–** 29.075,63 8WCBPC	**36.250,–** 30.462,18 8WCCPC
35 TFSI	S tronic 7-Gang	4 1.984	110 (150)	270	7,5–7,1 / 5,0–4,6 / 5,9–5,5	134–125	B Euro 6d-TEMP-EVAP-ISC	**35.900,–** 30.168,07 8WCAPG	**36.900,–** 31.008,40 8WCBPG	**38.550,–** 32.394,96 8WCCPG
40 TFSI	S tronic 7-Gang	4 1.984	140 (190)	320	7,7–7,4 / 5,1–4,7 / 5,9–5,8	136–132	B Euro 6d-TEMP-EVAP-ISC	**39.900,–** 33.529,41 8WCASG	**40.400,–** 33.949,58 8WCBSG	**42.050,–** 35.336,13 8WCCSG
45 TFSI quattro	S tronic 7-Gang	4 1.984	180 (245)	370	8,7–8,3* / 5,6–4,9* / 6,7–6,2*	153–141	C–B Euro 6d-TEMP-EVAP-ISC	**46.200,–** 38.823,53 8WCA3Y	**46.700,–** 39.243,70 8WCB3Y	**48.350,–** 40.630,25 8WCC3Y

Audi A4 Limousine – Dieselfahrzeuge

30 TDI	Schaltgetriebe 6-Gang	4 1.968	90 (122)	270	5,0–4,8 / 3,9–3,6 / 4,3–4,0	114–106	A–A+ Euro 6d-TEMP-EVAP-ISC	**35.900,–** 30.168,07 8WCAIC	**36.900,–** 31.008,40 8WCBIC	**38.550,–** 32.394,96 8WCCIC
30 TDI	S tronic 7-Gang	4 1.968	100 (136)	320	4,6–4,3 / 3,9–3,5 / 4,2–3,8	109–100	A+ Euro 6d-TEMP-EVAP-ISC	**38.900,–** 32.689,08 8WCAYG	**39.900,–** 33.529,41 8WCBYG	**41.550,–** 34.915,97 8WCCYG
35 TDI	S tronic 7-Gang	4 1.968	120 (163)	380	4,5–4,2 / 3,8–3,4 / 4,1–3,7	106–98	A+ Euro 6d-TEMP-EVAP-ISC	**40.700,–** 34.201,68 8WCAJG	**41.700,–** 35.042,02 8WCBJG	**43.350,–** 36.428,57 8WCCJG

* Nur in Verbindung mit optionalen Ganzjahresreifen (17 Zoll); nicht für alle Räder bestellbar.
Erläuterungen zu den Fußnoten finden Sie auf Seite 96.

(C) auto-preisliste.de: Dateinutzung ist nur zum privaten Gebrauch gestattet
weitere Veröffentlichung, Übermittlung, Reproduktion oder andere Nutzung dieser Datei ist untersagt bzw. bedarf unserer schriftlichen Zustimmung.

Archiv: www.auto-preisliste.de

Audi A4 Limousine – Dieselfahrzeuge

Antrieb		Zylinder Hubraum in cm³	Leistung maximal in kW (PS)	Drehmoment maximal in Nm	Verbrauch[1] innerorts/außerorts/ kombiniert in l/100 km	CO_2-Emissionen[1] kombiniert in g/km	Effizienzklasse Emissionsklasse	A4 EUR inkl. 19 % MwSt.[2] EUR ohne MwSt.[2] Bestellschlüssel	A4 advanced EUR inkl. 19 % MwSt.[2] EUR ohne MwSt.[2] Bestellschlüssel	A4 S line EUR inkl. 19 % MwSt.[2] EUR ohne MwSt.[2] Bestellschlüssel
40 TDI	S tronic 7-Gang	4 1.968	140 (190)	400	5,1–4,8 / 4,2–3,8 / 4,5–4,2	118–110	A–A+ Euro 6d-TEMP-EVAP-ISC	**42.500,–** 35.714,29 8WCAFG	**43.000,–** 36.134,45 8WCBFG	**44.650,–** 37.521,01 8WCCFG
40 TDI quattro	S tronic 7-Gang	4 1.968	140 (190)	400	5,9–5,6 / 4,8–4,4 / 5,2–4,8	137–129	B–A Euro 6d-TEMP-EVAP-ISC	**44.850,–** 37.689,08 8WCAFY	**45.350,–** 38.109,24 8WCBFY	**47.000,–** 39.495,80 8WCCFY
50 TDI quattro	tiptronic 8-stufig	6 2.967	210 (286)	620	7,2–6,8* / 5,3–4,9* / 6,0–5,6*	157–148	B Euro 6d-TEMP-EVAP-ISC	**50.900,–** 42.773,11 8WCAQA	**51.400,–** 43.193,28 8WCBQA	**53.050,–** 44.579,83 8WCCQA

Audi A4 Avant – Benzinfahrzeuge

35 TFSI	Schaltgetriebe 6-Gang	4 1.984	110 (150)	270	7,8–7,5 / 5,0–4,6 / 6,0–5,7	138–129	B Euro 6d-TEMP-EVAP-ISC	**35.250,–** 29.621,85 8WDAPC	**36.250,–** 30.462,18 8WDBPC	**37.900,–** 31.848,74 8WDCPC
35 TFSI	S tronic 7-Gang	4 1.984	110 (150)	270	7,5–7,1 / 5,1–4,7 / 6,0–5,6	136–127	B–A Euro 6d-TEMP-EVAP-ISC	**37.550,–** 31.554,62 8WDAPG	**38.550,–** 32.394,96 8WDBPG	**40.200,–** 33.781,51 8WDCPG
40 TFSI	S tronic 7-Gang	4 1.984	140 (190)	320	7,6–7,4 / 5,2–4,8 / 6,0–5,8	137–133	B Euro 6d-TEMP-EVAP-ISC	**41.550,–** 34.915,97 8WDASG	**42.050,–** 35.336,13 8WDBSG	**43.700,–** 36.722,69 8WDCSG
45 TFSI quattro	S tronic 7-Gang	4 1.984	180 (245)	370	8,7–8,3* / 5,7–5,1* / 6,8–6,3*	155–142	C–B Euro 6d-TEMP-EVAP-ISC	**47.850,–** 40.210,08 8WDA3Y	**48.350,–** 40.630,25 8WDB3Y	**50.000,–** 42.016,81 8WDC3Y

(C) auto-preisliste.de: Dateinutzung ist nur zum privaten Gebrauch gestattet
weitere Veröffentlichung, Übermittlung, Reproduktion oder andere Nutzung dieser Datei ist untersagt bzw. bedarf unserer schriftlichen Zustimmung.

Archiv: www.auto-preisliste.de

Grundmodelle

Audi A4 Avant – Dieselfahrzeuge

Antrieb		Zylinder Hubraum in cm³	Leistung maximal in kW (PS)	Drehmoment maximal in Nm	Verbrauch[1] innerorts/außerorts/ kombiniert in l/100 km	CO_2-Emissionen[1] kombiniert in g/km	Effizienzklasse Emissionsklasse	A4 EUR inkl. 19 % MwSt.[2] EUR ohne MwSt.[2] Bestellschlüssel	A4 advanced EUR inkl. 19 % MwSt.[2] EUR ohne MwSt.[2] Bestellschlüssel	A4 S line EUR inkl. 19 % MwSt.[2] EUR ohne MwSt.[2] Bestellschlüssel
30 TDI	Schaltgetriebe 6-Gang	4 1.968	90 (122)	270	5,1–4,8 / 4,0–3,7 / 4,4–4,1	115–108	A–A+ Euro 6d-TEMP-EVAP-ISC	**37.550,–** 31.554,62 8WDAIC	**38.550,–** 32.394,96 8WDBIC	**40.200,–** 33.781,51 8WDCIC
30 TDI	S tronic 7-Gang	4 1.968	100 (136)	320	4,7–4,4 / 4,0–3,6 / 4,3–3,9	111–102	A+ Euro 6d-TEMP-EVAP-ISC	**40.550,–** 34.075,63 8WDAYG	**41.550,–** 34.915,97 8WDBYG	**43.200,–** 36.302,52 8WDCYG
35 TDI	S tronic 7-Gang	4 1.968	120 (163)	380	4,5–4,3 / 3,9–3,5 / 4,1–3,8	108–100	A+ Euro 6d-TEMP-EVAP-ISC	**42.350,–** 35.588,24 8WDAJG	**43.350,–** 36.428,57 8WDBJG	**45.000,–** 37.815,13 8WDCJG
40 TDI	S tronic 7-Gang	4 1.968	140 (190)	400	5,1–4,8 / 4,3–3,9 / 4,6–4,2	120–111	A–A+ Euro 6d-TEMP-EVAP-ISC	**44.150,–** 37.100,84 8WDAFG	**44.650,–** 37.521,01 8WDBFG	**46.300,–** 38.907,56 8WDCFG
40 TDI quattro	S tronic 7-Gang	4 1.968	140 (190)	400	5,9–5,7 / 4,9–4,5 / 5,3–4,9	139–131	B–A Euro 6d-TEMP-EVAP-ISC	**46.500,–** 39.075,63 8WDAFY	**47.000,–** 39.495,80 8WDBFY	**48.650,–** 40.882,35 8WDCFY
50 TDI quattro	tiptronic 8-stufig	6 2.967	210 (286)	620	7,2–6,8* / 5,4–5,0* / 6,1–5,7*	160–150	B Euro 6d-TEMP-EVAP-ISC	**52.550,–** 44.159,66 8WDAQA	**53.050,–** 44.579,83 8WDBQA	**54.700,–** 45.966,39 8WDCQA

* Nur in Verbindung mit optionalen Ganzjahresreifen (17 Zoll); nicht für alle Räder bestellbar.
Erläuterungen zu den Fußnoten finden Sie auf Seite 96.

(C) auto-preisliste.de: Dateinutzung ist nur zum privaten Gebrauch gestattet
weitere Veröffentlichung, Übermittlung, Reproduktion oder andere Nutzung dieser Datei ist untersagt bzw. bedarf unserer schriftlichen Zustimmung.

Archiv: www.auto-preisliste.de

Audi A4 basis

- Aluminium-Schmiederäder – 16 Zoll – im 5-Arm-Design, Größe 7 J x 16 mit Reifen 205/60 R 16 (für A4 bis 120 kW [163 PS])
- Aluminium-Schmiederäder – 17 Zoll – im 10-Speichen-Design, Größe 7,5 J x 17 mit Reifen 225/50 R 17 (für A4 ab 140 kW [190 PS])
- Einstiegsleisten mit Aluminiumeinlegern vorne

Front:

- Kühlerschutzgitter schwarz matt lackiert
- Rahmen Kühlerschutzgitter in Chrom
- seitliche Lufteinlässe schwarz matt genarbt

Heck:

- Diffusor schwarz matt genarbt
- Endrohrblenden in Aluminiumsilber matt
- Leiste Heckklappe in Chrom

(C) auto-preisliste.de: Dateinutzung ist nur zum privaten Gebrauch gestattet
weitere Veröffentlichung, Übermittlung, Reproduktion oder andere Nutzung dieser Datei ist untersagt bzw. bedarf unserer schriftlichen Zustimmung.

Archiv: www.auto-preisliste.de

Grundmodelle

Audi A4 advanced

Ausstattungslinie mit differenzierten Exterieurumfängen:

- Aluminium-Gussräder – 17 Zoll – im 5-Arm-Dynamik-Design, Größe 7,5 J x 17 mit Reifen 225/50 R 17
- verbreiterte Schwellerleisten in Wagenfarbe
- Einstiegsleisten mit Aluminiumeinlegern vorne

Front:

- Kühlerschutzgitter in Titanschwarz lackiert mit Lamellen in Aluminiumsilber matt
- Rahmen Kühlerschutzgitter in Chrom
- seitliche Lufteinlässe schwarz matt genarbt mit Einleger in Aluminiumsilber matt

Heck:

- Diffusor in Titanschwarz matt
- Zierleiste in Aluminiumsilber matt
- Leiste Heckklappe in Chrom

Erläuterungen zu den Fußnoten finden Sie auf Seite 96. Informationen zur Klassifizierung von Reifenparametern finden Sie auf Seite 97.

(c) auto-preisliste.de Datenbanknutzung ist nur zum privaten Gebrauch gestattet
weitere Veröffentlichung, Übermittlung, Reproduktion oder andere Nutzung dieser Datei ist untersagt bzw. bedarf unserer schriftlichen Zustimmung.

Archiv: www.auto-preisliste.de

Audi A4 S line

Ausstattungslinie mit differenzierten Exterieurumfängen:

- Aluminium-Gussräder – 18 Zoll – im 5-Y-Speichen-Design (S-Design), Größe 8 J x 18 mit Reifen 245/40 R 18
- Einstiegsleisten vorn mit Aluminiumeinlegern, beleuchtet, mit S-Schriftzug
- S line-Emblem auf den vorderen Kotflügeln
- verbreiterte Seitenschwellerleisten in Wagenfarbe
- Sportfahrwerk mit Trimmlagenveränderung; Hinweis: nicht für A4 Avant g-tron

Front:

- S line-spezifische Kühlerschutzgitter in Titanschwarz lackiert
- Rahmen Kühlerschutzgitter in Chrom
- seitliche Lufteinlässe schwarz matt genarbt mit Einleger in Aluminiumsilber matt

Heck:

- S line-spezifischer Diffusor in Titanschwarz matt
- Zierleiste in Aluminiumsilber matt
- Leiste Heckklappe in Chrom
- bei A4 Avant S-Dachkantenspoiler

(C) auto-preisliste.de: Dateinutzung ist nur zum privaten Gebrauch gestattet
weitere Veröffentlichung, Übermittlung, Reproduktion oder andere Nutzung dieser Datei ist untersagt bzw. bedarf unserer schriftlichen Zustimmung.

Archiv: www.auto-preisliste.de

Audi A4 edition one

- S line
- LED-Scheinwerfer inkl. LED-Heckleuchten mit dynamischem Blinklicht
- Audi Ringe in Schwarz glänzend an Front und Heck
- Kühlerschutzgitter in Titanschwarz matt
- Blade unter Kühlerschutzgitter in Schwarz glänzend
- Aluminium-Gussräder Audi Sport – 19 Zoll – im 5-V-Speichen-Stern-Design in Titanoptik matt, glanzgedreht[3]
  Größe 8,5 J x 19 mit Reifen 245/35 R 19
  Ein Angebot der Audi Sport GmbH
- seitliche Schwellerleisten in Schwarz glänzend
- Designfolie Audi Ringe an den vorderen Kotflügeln
- Optikpaket schwarz
- Außenspiegelgehäuse in Schwarz
- Ambiente Lichtpaket
- Einstiegs-LED Audi Ringe (vorn)
- für A4 Avant: Dachreling in Schwarz matt
- für A4 Avant: RS 4 Dachkantenspoiler
- für A4 Limousine: aufgesetzter, sportlicher Heckspoiler in Schwarz
- für A4 Limousine: Dachkuppel in Brillantschwarz
- Heckkennzeichnung in Schwarz
- Bremssättel vorn und hinten in Rot lackiert
- Sportfahrwerk (in S line enthalten)
- erhältlich in den Außenfarben Terragrau Metallic, Daytonagrau Perleffekt, Quantumgrau
- Interieurelemente in Kunstleder
- Lederlenkrad im 3-Speichen-Design mit Multifunktion plus
- Aufhebung der Geschwindigkeitsbegrenzung (für edition one 40 TDI quattro)

In Verbindung mit Interieur S line (WQS):
- Alcantara Frequenz/Leder-Kombination schwarz oder rotorgrau mit Kontrastnaht
- Dekoreinlagen Aluminium Ellipse dunkel (5TD)
- Akzentflächen Glasoptik schwarz: Mittelkonsole, Türen, Instrumententafel in Schwarz Hochglanz

In Verbindung mit Interieur design selection (WK8):
- Sportsitze vorn in Leder/Kunstleder mono.pur 550-Kombination okapibraun mit Stoffbiese und Kontrastnaht
- Dekoreinlagen Aluminium matt gebürstet (5TG)
- Akzentflächen Glasoptik schwarz

In Verbindung mit der Audi A4 edition one sind weitere Räder ohne Mehrpreis erhältlich:
- Aluminium-Gussräder Audi Sport – 19 Zoll – im 5-Arm-Rotor-Design in Titanoptik matt, glanzgedreht[3] (44R)
  Größe 8,5 J x 19 mit Reifen 245/35 R 19
  Ein Angebot der Audi Sport GmbH
- Aluminium-Gussräder – 19 Zoll – im 5-Speichen-V-Design (S-Design), kontrastgrau, teilpoliert[3] (42X)
  Größe 8,5 J x 19 mit Reifen 245/35 R 19

Hinweis: nur für Motorisierungen ab 140 kW (190 PS) erhältlich; nur bestellbar in Verbindung mit Interieur S line oder Interieur design selection. In Kombination mit anderen Ausstattungen erfolgt eine preisliche Berücksichtigung.

Erläuterungen zu den Fußnoten finden Sie auf Seite 96. Informationen zur Klassifizierung von Reifenparametern finden Sie auf Seite 97.

(c) auto-preisliste.de Dokumentation ist nur zum privaten Gebrauch gestattet
weitere Veröffentlichung, Übermittlung, Reproduktion oder andere Nutzung dieser Datei ist untersagt bzw. bedarf unserer schriftlichen Zustimmung.

Archiv: www.auto-preisliste.de

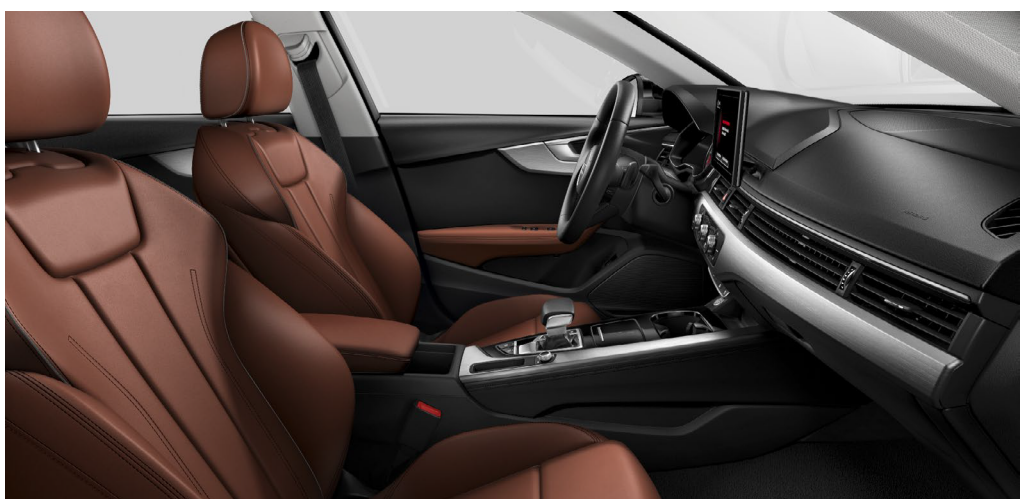

(C) auto-preisliste.de: Dateinutzung ist nur zum privaten Gebrauch gestattet
weitere Veröffentlichung, Übermittlung, Reproduktion oder andere Nutzung dieser Datei ist untersagt bzw. bedarf unserer schriftlichen Zustimmung.

Archiv: www.auto-preisliste.de

Grundmodelle

Audi A4 Limousine – edition one

Antrieb		Zylinder Hubraum in cm³	Leistung maximal in kW (PS)	Drehmoment maximal in Nm	Verbrauch[1] innerorts/außerorts/ kombiniert in l/100 km	CO_2-Emissionen[1] kombiniert in g/km	Effizienzklasse Emissionsklasse	A4 edition one EUR inkl. 19 % MwSt.[2] EUR ohne MwSt.[2] Bestellschlüssel
40 TDI	S tronic 7-Gang	4 1.968	140 (190)	400	5,1 / 4,2 / 4,5	118	A Euro 6d-TEMP-EVAP-ISC	**50.950,–** 42.815,13 8WCCFG/PFK
40 TDI quattro	S tronic 7-Gang	4 1.968	140 (190)	400	5,9 / 4,8 / 5,2	137	B Euro 6d-TEMP-EVAP-ISC	**53.300,–** 44.789,92 8WCCFY/PFK
50 TDI quattro	tiptronic 8-stufig	6 2.967	210 (286)	620	7,2 / 5,3 / 6,0	157	B Euro 6d-TEMP-EVAP-ISC	**59.350,–** 49.873,95 8WCCQA/PFK
45 TFSI quattro	S tronic 7-Gang	4 1.984	180 (245)	370	8,7 / 5,6 / 6,7	153	C Euro 6d-TEMP-EVAP-ISC	**54.650,–** 45.924,37 8WCC3Y/PFK

Erläuterungen zu den Fußnoten finden Sie auf Seite 96.

(C) auto-preisliste.de: Dateinutzung ist nur zum privaten Gebrauch gestattet
weitere Veröffentlichung, Übermittlung, Reproduktion oder andere Nutzung dieser Datei ist untersagt bzw. bedarf unserer schriftlichen Zustimmung.

Archiv: www.auto-preisliste.de

Audi A4 Avant – edition one

Antrieb		Zylinder Hubraum in cm³	Leistung maximal in kW (PS)	Drehmoment maximal in Nm	Verbrauch[1] innerorts/außerorts/ kombiniert in l/100 km	CO_2-Emissionen[1] kombiniert in g/km	Effizienzklasse Emissionsklasse	A4 edition one EUR inkl. 19 % MwSt.[2] EUR ohne MwSt.[2] Bestellschlüssel
40 TDI	S tronic 7-Gang	4 1.968	140 (190)	400	5,1 / 4,3 / 4,6	120	A Euro 6d-TEMP-EVAP-ISC	**52.600,–** 44.201,68 8WDCFG/PFK
40 TDI quattro	S tronic 7-Gang	4 1.968	140 (190)	400	5,9 / 4,9 / 5,3	139	B Euro 6d-TEMP-EVAP-ISC	**54.950,–** 46.176,47 8WDCFY/PFK
50 TDI quattro	tiptronic 8-stufig	6 2.967	210 (286)	620	7,2 / 5,4 / 6,1	160	B Euro 6d-TEMP-EVAP-ISC	**61.000,–** 51.260,50 8WDCQA/PFK
45 TFSI quattro	S tronic 7-Gang	4 1.984	180 (245)	370	8,7 / 5,7 / 6,8	155	C Euro 6d-TEMP-EVAP-ISC	**56.300,–** 47.310,92 8WDC3Y/PFK

(C) auto-preisliste.de: Dateinutzung ist nur zum privaten Gebrauch gestattet
weitere Veröffentlichung, Übermittlung, Reproduktion oder andere Nutzung dieser Datei ist untersagt bzw. bedarf unserer schriftlichen Zustimmung.

Grundmodelle

Archiv: www.auto-preisliste.de

Audi S4 Limousine TDI

Antrieb		Zylinder Hubraum in cm³	Leistung maximal in kW (PS)	Drehmoment maximal in Nm	Verbrauch[1] innerorts/außerorts/ kombiniert in l/100 km	CO_2-Emissionen[1] kombiniert in g/km	Effizienzklasse Emissionsklasse	EUR inkl. 19 % MwSt.[2] EUR ohne MwSt.[2] Bestellschlüssel
TDI quattro	tiptronic 8-stufig	6 2.967	255 (347)	700	7,2 / 5,5 / 6,1	160	B Euro 6d-TEMP-EVAP-ISC	**62.600,–** 52.605,04 8WCSTA

Audi S4 Avant TDI

TDI quattro	tiptronic 8-stufig	6 2.967	255 (347)	700	7,2 / 5,6 / 6,2	163–162	B Euro 6d-TEMP-EVAP-ISC	**64.250,–** 53.991,60 8WDSTA

Erläuterungen zu den Fußnoten finden Sie auf Seite 96.

(C) auto-preisliste.de: Dateinutzung ist nur zum privaten Gebrauch gestattet
weitere Veröffentlichung, Übermittlung, Reproduktion oder andere Nutzung dieser Datei ist untersagt bzw. bedarf unserer schriftlichen Zustimmung.

Archiv: www.auto-preisliste.de

Audi A4 Avant g-tron – Erdgasfahrzeug

Antrieb		Zylinder Hubraum in cm³	Leistung maximal in kW (PS)	Drehmoment maximal in Nm	Verbrauch[1] innerorts/außerorts/ kombiniert in kg/100 km	CO_2-Emissionen[1] kombiniert in g/km	Effizienzklasse Emissionsklasse	A4 EUR inkl. 19 % MwSt.[2] EUR ohne MwSt.[2] Bestellschlüssel	A4 advanced EUR inkl. 19 % MwSt.[2] EUR ohne MwSt.[2] Bestellschlüssel	A4 S line EUR inkl. 19 % MwSt.[2] EUR ohne MwSt.[2] Bestellschlüssel
40 g-tron	S tronic 7-Gang	4 1.984	125 (170)	270	5,3–5,0 / 3,5–3,1 / 4,1–3,9	113–105	A+ Euro 6d-TEMP-EVAP-ISC	**43.200,–** 36.302,52 8WDALG	**44.200,–** 37.142,86 8WDBLG	**45.600,–** 38.319,33 8WDCLG

(C) auto-preisliste.de: Dateinutzung ist nur zum privaten Gebrauch gestattet
weitere Veröffentlichung, Übermittlung, Reproduktion oder andere Nutzung dieser Datei ist untersagt bzw. bedarf unserer schriftlichen Zustimmung.

Archiv: www.auto-preisliste.de

Grundmodelle

Audi A4 allroad quattro – Benzinfahrzeug

Antrieb		Zylinder Hubraum in cm³	Leistung maximal in kW (PS)	Drehmoment maximal in Nm	Verbrauch[1] innerorts/außerorts/ kombiniert in l/100 km	CO_2-Emissionen[1] kombiniert in g/km	Effizienzklasse Emissionsklasse	EUR inkl. 19 % MwSt.[2] EUR ohne MwSt.[2] Bestellschlüssel
45 TFSI quattro	S tronic 7-Gang	4 1.984	180 (245)	370	8,6–8,4 / 5,8–5,5 / 6,8–6,6	155–150	C–B Euro 6d-TEMP-EVAP-ISC	**50.100,–** 42.100,84 8WJ03Y

Audi A4 allroad quattro – Dieselfahrzeuge

40 TDI quattro	S tronic 7-Gang	4 1.968	140 (190)	400	5,7–5,6 / 4,9–4,7 / 5,2–5,0	136–132	A Euro 6d-TEMP-EVAP-ISC	**48.750,–** 40.966,39 8WJ0FY
50 TDI quattro	tiptronic 8-stufig	6 2.967	210 (286)	620	7,3–7,1 / 5,7–5,5 / 6,3–6,1	164–160	C–B Euro 6d-TEMP-EVAP-ISC	**54.800,–** 46.050,42 8WJ0QA

Erläuterungen zu den Fußnoten finden Sie auf Seite 96.

(C) auto-preisliste.de: Dateinutzung ist nur zum privaten Gebrauch gestattet
weitere Veröffentlichung, Übermittlung, Reproduktion oder andere Nutzung dieser Datei ist untersagt bzw. bedarf unserer schriftlichen Zustimmung.

Archiv: www.auto-preisliste.de

(C) auto-preisliste.de: Dateinutzung ist nur zum privaten Gebrauch gestattet
weitere Veröffentlichung, Übermittlung, Reproduktion oder andere Nutzung dieser Datei ist untersagt bzw. bedarf unserer schriftlichen Zustimmung.

Archiv: www.auto-preisliste.de

Serienausstattung kompakt

	A4 bis 125 kW (170 PS)	A4 ab 140 kW (190 PS)	A4 advanced	A4 S line	S4	A4 allroad quattro
Räder/Reifen						
4 Aluminium-Schmiederäder – 16 Zoll – im 5-Arm-Design Größe 7 J x 16 mit Reifen 205/60 R 16	○	–	–	–	–	–
4 Aluminium-Gussräder – 17 Zoll – im 5-Arm-Dynamik-Design Größe 7,5 J x 17 mit Reifen 225/50 R 17	–	–	○	–	–	–
4 Aluminium-Schmiederäder – 17 Zoll – im 10-Speichen-Design Größe 7,5 J x 17 mit Reifen 225/50 R 17	●	○	●	–	–	–
4 Schmiedeleichträder – 17 Zoll – im 15-Speichen-Design Größe 7,5 J x 17 mit Reifen 225/55 R 17	–	–	–	–	–	○
4 Aluminium-Gussräder – 18 Zoll – im 5-Y-Speichen-Design (S-Design) Größe 8 J x 18 mit Reifen 245/40 R 18	–	–	–	○	○	–
Rollwiderstandsoptimierte Reifen, geschwindigkeitsbegrenzt zulässige Höchstgeschwindigkeit 210 km/h (Die Höchstgeschwindigkeit der ab Werk mit rollwiderstandsoptimierten Reifen ausgerüsteten Fahrzeuge ist auf 210 km/h elektronisch beschränkt.) ▸ 16 Zoll (Q14) ▸ 17 Zoll (H3U) ▸ 18 Zoll (J04) Hinweis: nur für A4 Limousine und A4 Avant Motorisierungen bis 140 kW (190 PS)	○	○/–	○/–	○/–	–	–
Bordwerkzeug	○	○	○	○	○	○
Reifendruck-Kontrollanzeige	○	○	○	○	○	○
Reifenreparaturset	○	○	○	○	○	○

	A4	A4 advanced	A4 S line	S4	A4 allroad quattro
Lackierungen					
Unilackierung Brillantschwarz oder Ibisweiß	○	○	○	○	○
Stoßfänger allroad Serie	–	–	–	–	○
Ausstattungs- und Designpakete					
Glanzpaket	●	●	●	○	–
Sitzbezüge und Lederausstattungen					
Stoff Index	○	○	○	–	○
Alcantara Frequenz/Leder-Kombination	●	●	●	○	–

(C) auto-preisliste.de: Dateinutzung ist nur zum privaten Gebrauch gestattet
weitere Veröffentlichung, Übermittlung, Reproduktion oder andere Nutzung dieser Datei ist untersagt bzw. bedarf unserer schriftlichen Zustimmung.

Archiv: www.auto-preisliste.de

	A4	A4 advanced	A4 S line	S4	A4 allroad quattro
Licht					
Scheinwerfer in LED-Technologie; Abblendlicht, Fernlicht, Tagfahrlicht und Positionslicht in LED, Blinklicht in Glühlampen-Technik, mit Allwetterlicht	○	○	○	–	○
LED-Scheinwerfer	–	–	–	○	–
LED-Heckleuchten	○	○	○	–	○
LED-Heckleuchten mit dynamischem Blinklicht	–	–	–	○	–
Tagfahrlicht	○	○	○	○	○
Licht-/Regensensor	○	○	○	○	○
Innenbeleuchtung	○	○	○	○	○
Spiegel und Dachsysteme					
Innenspiegel abblendbar	○	○	○	○	○
Außenspiegel elektrisch einstell- und beheizbar	○	○	○	○	○
Außenspiegelgehäuse in Wagenfarbe	○	○	○	●	○
Außenspiegelgehäuse in Aluminiumoptik	–	–	–	○	–
Dachreling Schwarz Hinweis: nur für A4 Avant/S4 Avant/A4 allroad quattro	○/–	○/–	○/–	●/–	○
Dachreling in Aluminium Hinweis: nur für A4 Avant/S4 Avant	●/–	●/–	●/–	○/–	–

	A4	A4 advanced	A4 S line	S4	A4 allroad quattro
Schließsysteme					
Wegfahrsperre elektronisch	○	○	○	○	○
Gepäckraumklappe automatisch öffnend Hinweis: nur für A4 Limousine/S4 Limousine	○/–	○/–	○/–	○/–	–
Manuelle Gepäckraumklappe Hinweis: nur für A4 Avant/S4 Avant	○/–	○/–	○/–	○/–	–
Gepäckraumklappe elektrisch öffnend und schließend Hinweis: nur für A4 Avant/S4 Avant/A4 allroad quattro	●	●	●	●	○
Funkschlüssel, ohne Safelock[4]	○	○	○	○	○
Verglasung					
Wärmeschutzverglasung	○	○	○	○	○
Frontscheibe in Akustikverglasung	○	○	○	○	○
Weitere Außenausstattungen					
Abgasendrohre	○	○	○	○	○
Modellbezeichnung gemäß neuer Leistungskennzeichnung	○	○	○	○	○
Fensterschachtleisten in Schwarz (Gummi)	○	○	○	–	○

● = als Sonderausstattung ○ = Serienausstattung – = kein Angebot

Erläuterungen zu den Fußnoten finden Sie auf Seite 96.

Informationen zur Klassifizierung von Reifenparametern finden Sie auf Seite 97.

(C) auto-preisliste.de: Dateinutzung ist nur zum persönlichen Gebrauch gestattet.
weitere Veröffentlichung, Übermittlung, Reproduktion oder andere Nutzung dieser Datei ist untersagt bzw. bedarf unserer schriftlichen Zustimmung.

Archiv: www.auto-preisliste.de

Serienausstattung kompakt

	A4	A4 advanced	A4 S line	S4	A4 allroad quattro
Sitze und Sitzkomfort					
Normalsitze vorn	○	○	○	–	○
Sportsitze vorn	●	●	●	○	●
4-Wege-Lendenwirbelstütze für die Vordersitze	●	●	●	○	●
Vordersitze manuell einstellbar	○	○	○	–	○
Vordersitze elektrisch einstellbar	●	●	●	○	●
Mittelarmlehne vorn	○	○	○	○	○
Rücksitzlehne, geteilt umklappbar Hinweis: Serie für A4 Avant und Fahrzeuge mit quattro Antrieb	◐	◐	◐	○	○
Dekorelemente					
Dekoreinlagen Diamantlack silbergrau	○	○	○	–	○
Dekoreinlagen Aluminium matt gebürstet	●	●	●	○	–
Akzentflächen schwarz matt	○	○	○	–	○
Akzentflächen Glasoptik schwarz	●	●	●	○	●
Dachhimmel					
Dachhimmel in Stoff	○	○	○	–	○
Dachhimmel in Stoff schwarz	●	●	●	○	●

	A4	A4 advanced	A4 S line	S4	A4 allroad quattro
Lenkräder und Wählhebel					
Lederlenkrad im 3-Speichen-Design mit Multifunktion	○	○	○	–	○
Lederlenkrad im 3-Speichen-Design mit Multifunktion plus	●	●	●	○	●
Klimatisierung					
Klimaautomatik	○	○	○	○	○
Weitere Innenausstattungen					
Einstiegsleisten mit Aluminiumeinleger vorn	○	○	–	–	–
Einstiegsleisten mit Aluminiumeinleger vorn, beleuchtet, mit S-Schriftzug Hinweis: bei A4 und A4 advanced nur als Paketinhalt in Verbindung mit Interieur S line	●	●	○	○	–
Einstiegsleisten mit Aluminiumeinleger vorn, mit allroad-Schriftzug	–	–	–	–	○
Kofferraumbodenmatte	○	○	○	○	○
Wendeladeboden Hinweis: nur für A4/S4 Avant/A4 allroad quattro; nicht erhältlich für A4 Avant g-tron	○/–	○/–	○/–	○/–	○
Pedalerie und Fußstütze in Edelstahl Hinweis: bei A4 und A4 advanced nur als Paketinhalt in Verbindung mit Interieur S line	●	●	●	○	–
Fußmatten vorn und hinten	○	○	○	○	○
Nichtraucherausführung	○	○	○	○	○
Sonnenblenden auf Fahrer- und Beifahrerseite	○	○	○	○	○

(C) auto-preisliste.de: Dateinutzung ist nur zum privaten Gebrauch gestattet
weitere Veröffentlichung, Übermittlung, Reproduktion oder andere Nutzung dieser Datei ist untersagt bzw. bedarf unserer schriftlichen Zustimmung.

Archiv: www.auto-preisliste.de

	A4	A4 advanced	A4 S line	S4	A4 allroad quattro
Anzeigen und Bediensysteme					
Fahrerinformationssystem Hinweis: nicht erhältlich für A4 Avant g-tron	○	○	○	–	○
Fahrerinformationssystem mit Farbdisplay Hinweis: Serie für A4 Avant g-tron und S4	◐	◐	◐	○	●
Navigation, Medien und Soundsysteme					
MMI Radio plus	○	○	○	○	○
Lautsprecher	○	○	○	○	○
Telefon und Kommunikation					
Bluetooth-Schnittstelle[5]	○	○	○	○	○
Audi connect Notruf & Service mit Fahrzeugsteuerung[6]	○	○	○	○	○
Assistenzsysteme					
Geschwindigkeitsregelanlage mit Geschwindigkeitsbegrenzer[7]	○	○	○	○	○
Audi pre sense city[7]	○	○	○	○	○

	A4	A4 advanced	A4 S line	S4	A4 allroad quattro
Fahrwerke und Bremsen					
Audi drive select Hinweis: Serienausstattung für Motorisierungen ab 125 kW (170 PS)	◐	◐	◐	○	○
Serienfahrwerk Hinweis: nicht erhältlich für A4 Avant g-tron	○	○	●	–	–
Serienfahrwerk A4 Avant g-tron Hinweis: nur für A4 Avant g-tron	○	○	○	–	–
Sportfahrwerk Hinweis: nicht erhältlich für A4 Avant g-tron	●	●	○	–	–
S-Sportfahrwerk	–	–	–	○	–
allroad-spezifisches Serienfahrwerk	–	–	–	–	○
Elektromechanische Parkbremse	○	○	○	○	○
Elektromechanische Servolenkung	○	○	○	○	○
Vorderradantrieb	○/–	○/–	○/–	–	–
quattro mit selbstsperrendem Mittendifferenzial Hinweis: nicht für 45 TFSI erhältlich	○/–	○/–	○/–	○	–
quattro mit ultra Technologie Hinweis: nur für 45 TFSI quattro	○/–	○/–	○/–	–	○/–

● = als Sonderausstattung lieferbar ○ = Serienausstattung – = kein Angebot
◐ = Serien-/Sonderausstattung modellabhängig
Erläuterungen zu den Fußnoten finden Sie auf Seite 96.

(C) auto-preisliste.de: Dateinutzung ist nur zum privaten und nichtgewerblichen Gebrauch gestattet
weitere Veröffentlichung, Übermittlung, Reproduktion oder andere Nutzung dieser Datei ist untersagt bzw. bedarf unserer schriftlichen Zustimmung.

Archiv: www.auto-preisliste.de

Serienausstattung kompakt

	A4	A4 advanced	A4 S line	S4	A4 allroad quattro
Technik und Sicherheit					
Mild-Hybrid Hinweis: nur für A4/A4 allroad quattro TFSI sowie für A4 30 TDI 100 kW (136 PS), 35 TDI und S4 TDI; nicht erhältlich für A4 Avant g-tron	○/–	○/–	○/–	○	○/–
Start-Stop-System	○	○	○	○	○
Begrenzung Höchstgeschwindigkeit auf 210 km/h Hinweis: nur für A4 Limousine und A4 Avant Motorisierungen bis 140 kW (190 PS); optional: Abwahl rollwiderstandsoptimierte Reifen	○/–	○/–	○/–	–	–
AdBlue-Tank®[8] (12 l) Hinweis: nur für TDI-Motorisierungen erhältlich	○/–	○/–	○/–	○	–
48-Volt-Bordnetz	–	–	–	○	–
Deaktivierungsschalter für Beifahrerairbag	○	○	○	○	○
Seitenairbags vorn und Kopfairbagsystem	○	○	○	○	○
Kindersicherung	○	○	○	○	○
Kindersitzbefestigung ISOFIX und Top Tether für die äußeren Fondsitze	○	○	○	○	○
Gurtanlegekontrolle	○	○	○	○	○
Verbandmaterial mit Warndreieck und Warnweste	○	○	○	○	○
Partikelfilter Ottopartikelfilter (TFSI)/Dieselpartikelfilter (TDI) Hinweis: nicht erhältlich für A4 Avant g-tron	○	○	○	○	○

● = als Sonderausstattung lieferbar ○ = Serienausstattung – = kein Angebot
Erläuterungen zu den Fußnoten finden Sie auf Seite 96.

(C) auto-preisliste.de: Dateinutzung ist nur zum privaten Gebrauch gestattet
weitere Veröffentlichung, Übermittlung, Reproduktion oder andere Nutzung dieser Datei ist untersagt bzw. bedarf unserer schriftlichen Zustimmung.

Archiv: www.auto-preisliste.de

(C) auto-preisliste.de: Dateinutzung ist nur zum privaten Gebrauch gestattet
weitere Veröffentlichung, Übermittlung, Reproduktion oder andere Nutzung dieser Datei ist untersagt bzw. bedarf unserer schriftlichen Zustimmung.

Lackierungen

Archiv: www.auto-preisliste.de

	EUR inkl. 19 % MwSt.[2] EUR ohne MwSt.[2]	A4	A4 advanced	A4 S line	S4	A4 allroad quattro
Unilackierung						
▸ Ibisweiß (T9)	ohne Mehrpreis	●	●	●	●	●
▸ Brillantschwarz (A2)	ohne Mehrpreis	●	●	–	–	●
▸ Quantumgrau (5J)	**900,–** 756,30	–	–	●	●	●/–
▸ Turboblau (N6) Hinweis: nicht für A4 allroad quattro erhältlich						
Metalliclackierung						
▸ Florettsilber Metallic (L5)	**900,–** 756,30	●	●	–	–	●
▸ Manhattangrau Metallic (H1)						
▸ Navarrablau Metallic (2D)	**900,–** 756,30	●	●	●	●	●
▸ Gletscherweiß Metallic (2Y)						
▸ Mythosschwarz Metallic (0E)						
▸ Tangorot Metallic (Y1)	**900,–** 756,30	●	●	●	●	–
▸ Terragrau Metallic (Z8) Hinweis: für A4 S line nur in Verbindung mit edition one erhältlich	**900,–** 756,30	●	●	●	–	●
Perleffektlackierung						
▸ Daytonagrau Perleffekt (6Y)	**900,–** 756,30	–	–	●	●	–

(C) auto-preisliste.de: Dateinutzung ist nur zum privaten Gebrauch gestattet
weitere Veröffentlichung, Übermittlung, Reproduktion oder andere Nutzung dieser Datei ist untersagt bzw. bedarf unserer schriftlichen Zustimmung.

Archiv: www.auto-preisliste.de

		Bestellschlüssel	EUR inkl. 19 % MwSt.[2] EUR ohne MwSt.[2]	A4	A4 advanced	A4 S line	S4	A4 allroad quattro
Volllackierung	Schweller, Stoßfänger und Radhäuser in Wagenfarbe lackiert inklusive Aluminiumoptik Exterieur; nur für die Farben Florettsilber Metallic, Mythosschwarz Metallic, Navarrablau Metallic, Manhattangrau Metallic und Gletscherweiß Metallic erhältlich	VJ1	**950,–** 798,32	–	–	–	–	●
Individuallackierung Audi exclusive 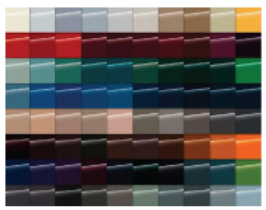	Ein Angebot der Audi Sport GmbH	Q0	**2.400,–** 2.016,81	●	●	●	●	●
Stoßfänger allroad Serie				–	–	–	–	○
Stoßfänger allroad in Kontrastlackierung	Schweller, Stoßfänger und Radhäuser in Manhattangrau Metallic lackiert	VJ2	**500,–** 420,17	–	–	–	–	●

● = als Sonderausstattung lieferbar ○ = Serienausstattung – = kein Angebot. Erläuterungen zu den Fußnoten finden Sie auf Seite 95.

(C) Auto-preisliste.de Automatisierung ist nur zum privaten Gebrauch gestattet
weitere Veröffentlichung, Übermittlung, Reproduktion oder andere Nutzung dieser Datei ist untersagt bzw. bedarf unserer schriftlichen Zustimmung.

Sommerräder

Archiv: www.auto-preisliste.de

		Bestellschlüssel	EUR inkl. 19 % MwSt.[2] EUR ohne MwSt.[2]	A4 bis 125 kW (170 PS)	A4 ab 140 kW (190 PS)	A4 advanced	A4 S line	S4	A4 allroad quattro
	4 Aluminium-Schmiederäder – 16 Zoll – im 5-Arm-Design Größe 7 J x 16 mit Reifen 205/60 R 16			○	–	–	–	–	–
	4 Schmiedeleichträder – 16 Zoll – mit Radvollblende Größe 7 J x 16 mit Reifen 205/60 R 16	C3T	ohne Mehrpreis	●	–	–	–	–	–
	4 Aluminium-Gussräder – 17 Zoll – im 5-Arm-Dynamik-Design Größe 7,5 J x 17 mit Reifen 225/50 R 17			–	–	○	–	–	–
	4 Aluminium-Gussräder – 17 Zoll – im 10-Speichen-Kristall-Design Größe 7,5 J x 17 mit Reifen 225/50 R 17	C8F	ohne Mehrpreis **500,–** 420,17	– ●	● –	● –	– –	– –	– –
	4 Aluminium-Gussräder – 17 Zoll – im 5-Parallelspeichen-Design Größe 7,5 J x 17 mit Reifen 225/50 R 17	C7R	**250,–** 210,08 **750,–** 630,25	– ●	● –	● –	– –	– –	– –

● = als Sonderausstattung lieferbar ○ = Serienausstattung – = kein Angebot. Erläuterungen zu den Fußnoten finden Sie auf Seite 96. Informationen zur Klassifizierung von Reifenparametern finden Sie auf Seite 97.

(c) auto-preisliste.de Inhaltsnutzungsrechte zum privaten Gebrauch gestattet.
weitere Veröffentlichung, Übermittlung, Reproduktion oder andere Nutzung dieser Datei ist untersagt bzw. bedarf unserer schriftlichen Zustimmung.

Archiv: www.auto-preisliste.de

	Bestellschlüssel	EUR inkl. 19 % MwSt.[2] EUR ohne MwSt.[2]	A4 bis 125 kW (170 PS)	A4 ab 140 kW (190 PS)	A4 advanced	A4 S line	S4	A4 allroad quattro
4 Aluminium-Gussräder – 17 Zoll – im 5-Arm-Aero-Design, kontrastgrau, teilpoliert[3] Größe 7,5 J x 17 mit Reifen 225/50 R 17	C4F	**400,–** 336,13 **900,–** 756,30	– ● ●	● – –	● – –	– – –	– – –	– – –
4 Aluminium-Schmiederäder – 17 Zoll – im 10-Speichen-Design Größe 7,5 J x 17 mit Reifen 225/50 R 17	CH5	ohne Mehrpreis **500,–** 420,17	– ● ●	○ ○ –	● – –	– – –	– – –	– – –
4 Schmiedeleichträder – 17 Zoll – im 15-Speichen-Design Größe 7,5 J x 17 mit Reifen 225/55 R 17			–	–	–	–	–	○
4 Aluminium-Gussräder – 18 Zoll – im 5-Y-Speichen-Design (S-Design) Größe 8 J x 18 mit Reifen 245/40 R 18			–	–	–	○	○	–
4 Aluminium-Gussräder – 18 Zoll – im 5-Doppelspeichen-Stern-Design (S-Design) Größe 8 J x 18 mit Reifen 245/40 R 18	V14	ohne Mehrpreis **850,–** 714,29 **1.350,–** 1.134,45	– – ●	– ● –	– ● –	● – –	– – –	– – –

(C) auto-preisliste.de: Dateinutzung ist nur zum privaten Gebrauch gestattet
weitere Veröffentlichung, Übermittlung, Reproduktion oder andere Nutzung dieser Datei ist untersagt bzw. bedarf unserer schriftlichen Zustimmung.

Sommerräder

Archiv: www.auto-preisliste.de

		Bestellschlüssel	EUR inkl. 19 % MwSt.[2] EUR ohne MwSt.[2]	A4 bis 125 kW (170 PS)	A4 ab 140 kW (190 PS)	A4 advanced	A4 S line	S4	A4 allroad quattro
	4 Aluminium-Gussräder – 18 Zoll – im 10-Speichen-V-Design Größe 8 J x 18 mit Reifen 245/40 R 18	C4Q	ohne Mehrpreis	–	–	–	●	–	–
			850,– 714,29	–	●	●	–	–	–
			1.350,– 1.134,45	●	–	–	–	–	–
	4 Aluminium-Gussräder – 18 Zoll – im 10-Speichen-Dynamik-Design, kontrastgrau, teilpoliert[3] Größe 8 J x 18 mit Reifen 245/40 R 18 Hinweis: nicht für 45 TFSI erhältlich	C5Y	**150,–** 126,05	–	–	–	●	–	–
			1.000,– 840,34	–	●	●	–	–	–
			1.500,– 1.260,50	●	–	–	–	–	–
	4 Aluminium-Gussräder – 18 Zoll – im 5-Speichen-Dynamik-Design, kontrastgrau, teilpoliert[3] Größe 8 J x 18 mit Reifen 245/40 R 18	CB5	**150,–** 126,05	–	–	–	●	–	–
			1.000,– 840,34	–	●	●	–	–	–
			1.500,– 1.260,50	●	–	–	–	–	–
	4 Aluminium-Gussräder – 18 Zoll – im 5-Doppelarm-V-Design Größe 7,5 J x 18 mit Reifen 245/45 R 18	V18	**800,–** 672,27	–	–	–	–	–	●
	4 Aluminium-Gussräder – 18 Zoll – im 5-V-Speichen-Design, kontrastgrau, teilpoliert[3] Größe 7,5 J x 18 mit Reifen 245/45 R 18	U71	**950,–** 798,32	–	–	–	–	–	●

● = als Sonderausstattung lieferbar ○ = Serienausstattung – = kein Angebot. Erläuterungen zu den Fußnoten finden Sie auf Seite 96. Informationen zur Klassifizierung von Reifenparametern finden Sie auf Seite 97.

(c) auto-preisliste.de Inhaltsnutzungsrechte zum Portfolio Contract gestattet
weitere Veröffentlichung, Übermittlung, Reproduktion oder andere Nutzung dieser Datei ist untersagt bzw. bedarf unserer schriftlichen Zustimmung.

Archiv: www.auto-preisliste.de

	Bestellschlüssel	EUR inkl. 19 % MwSt.[2] EUR ohne MwSt.[2]	A4 bis 125 kW (170 PS)	A4 ab 140 kW (190 PS)	A4 advanced	A4 S line	S4	A4 allroad quattro
4 Aluminium-Gussräder Audi Sport – 18 Zoll – im 5-Doppelspeichen-Design Größe 8 J x 18 mit Reifen 245/40 R 18 Ein Angebot der Audi Sport GmbH	45S	**500,–** 420,17	–	–	–	●	–	–
		1.350,– 1.134,45	–	●	●	–	–	–
		1.850,– 1.554,62	●	–	–	–	–	–
4 Aluminium-Gussräder Audi Sport – 18 Zoll – im 10-Y-Speichen-Design in Schwarz glänzend, glanzgedreht[3] Größe 8 J x 18 mit Reifen 245/40 R 18 Ein Angebot der Audi Sport GmbH	45Q	**700,–** 588,24	–	–	–	●	–	–
		1.550,– 1.302,52	–	●	●	–	–	–
		2.050,– 1.722,69	●	–	–	–	–	–
4 Aluminium-Gussräder Audi Sport – 19 Zoll – im 10-V-Speichen-Design, glanzgedreht[3] Größe 8,5 J x 19 mit Reifen 245/35 R 19, für S4 TDI: Größe 8,5 J x 19 mit Reifen 255/35 R 19 Ein Angebot der Audi Sport GmbH Hinweis: nicht erhältlich in Verbindung mit Standheizung und -lüftung; für A4 50 TDI nicht erhältlich in Verbindung mit Panorama-Glasdach bzw. Glas-Schiebe-/Ausstelldach	40W	**1.000,–** 840,34	–	–	–	●	–	–
		1.200,– 1.008,40	–	–	–	–	●	–
		1.850,– 1.554,62	–	●	●	–	–	–
		2.350,– 1.974,79	●	–	–	–	–	–
4 Aluminium-Gussräder Audi Sport – 19 Zoll – im 5-Arm-Torsio-Design Größe 8,5 J x 19 mit Reifen 245/35 R19, für S4 TDI: Größe 8,5 J x 19 mit Reifen 255/35 R 19 Ein Angebot der Audi Sport GmbH Hinweis: nicht erhältlich in Verbindung mit Standheizung und -lüftung; für A4 50 TDI nicht erhältlich in Verbindung mit Panorama-Glasdach bzw. Glas-Schiebe-/Ausstelldach	44S	**1.000,–** 840,34	–	–	–	●	–	–
		1.200,– 1.008,40	–	–	–	–	●	–
		1.850,– 1.554,62	–	●	●	–	–	–
		2.350,– 1.974,79	●	–	–	–	–	–

(C) auto-preisliste.de: Dateinutzung ist nur zum privaten Gebrauch gestattet
weitere Veröffentlichung, Übermittlung, Reproduktion oder andere Nutzung dieser Datei ist untersagt bzw. bedarf unserer schriftlichen Zustimmung.

Sommerräder

Archiv: www.auto-preisliste.de

	Bestellschlüssel	EUR inkl. 19 % MwSt.[2] EUR ohne MwSt.[2]	**A4** bis 125 kW (170 PS)	**A4** ab 140 kW (190 PS)	**A4 advanced**	**A4 S line**	**S4**	**A4 allroad quattro**
4 Aluminium-Gussräder Audi Sport – 19 Zoll – im 5-Arm-Rotor-Design in Titanoptik matt, glanzgedreht[3] Größe 8,5 J x 19 mit Reifen 245/35 R 19, für S4 TDI: Größe 8,5 J x 19 mit Reifen 255/35 R 19 Ein Angebot der Audi Sport GmbH Hinweis: nicht erhältlich in Verbindung mit Standheizung und -lüftung; für A4 50 TDI nicht erhältlich in Verbindung mit Panorama-Glasdach bzw. Glas-Schiebe-/Ausstelldach	44R	**1.300,–** 1.092,44	–	–	–	●	–	–
		1.500,– 1.260,50	–	–	–	–	●	–
		2.150,– 1.806,72	–	●	●	–	–	–
		2.650,– 2.226,89	●	–	–	–	–	–
4 Aluminium-Gussräder – 19 Zoll – im 5-Speichen-V-Design (S-Design), kontrastgrau, teilpoliert[3] Größe 8,5 J x 19 mit Reifen 255/35 R 19; für A4 Limousine/Avant edition one: Größe 8,5 J x 19 mit Reifen 245/35 R 19 Hinweis: für A4 S line nur in Verbindung mit edition one erhältlich; für A4 edition one 50 TDI nicht erhältlich in Verbindung mit Panorama-Glasdach bzw. Glas-Schiebe-/Ausstelldach	42X	**1.400,–** 1.176,47	–	–	–	●/–	●	–
4 Aluminium-Gussräder Audi Sport – 19 Zoll – im 10-Speichen-Turbinen-Design in Platinoptik, glanzgedreht[3] Größe 8,5 J x 19 mit Reifen 245/35 R 19, für S4 TDI: Größe 8,5 J x 19 mit Reifen 255/35 R 19 Ein Angebot der Audi Sport GmbH Hinweis: nicht erhältlich in Verbindung mit Standheizung und -lüftung; für A4 50 TDI nicht erhältlich in Verbindung mit Panorama-Glasdach bzw. Glas-Schiebe-/Ausstelldach	F43	**1.300,–** 1.092,44	–	–	–	●	–	–
		1.500,– 1.260,50	–	–	–	–	●	–
		2.150,– 1.806,72	–	●	●	–	–	–
		2.650,– 2.226,89	●	–	–	–	–	–
4 Aluminium-Gussräder Audi Sport – 19 Zoll – im 5-V-Speichen-Stern-Design in Titanoptik matt, glanzgedreht[3] Größe 8,5 J x 19 mit Reifen 245/35 R 19, für S4 TDI: Größe 8,5 J x 19 mit Reifen 255/35 R 19 Ein Angebot der Audi Sport GmbH Hinweis: für A4 50 TDI nicht erhältlich in Verbindung mit Panorama-Glasdach bzw. Glas-Schiebe-/Ausstelldach	47E	**1.300,–** 1.092,44	–	–	–	●	–	–
		1.500,– 1.260,50	–	–	–	–	●	–
		2.150,– 1.806,72	–	●	●	–	–	–
		2.650,– 2.226,89	●	–	–	–	–	–

● = als Sonderausstattung lieferbar ○ = Serienausstattung – = kein Angebot. Erläuterungen zu den Footnotes finden Sie auf Seite 96. Informationen zur Klassifizierung von Reifenparametern finden Sie auf Seite 97.

(c) auto-preisliste.de Nachdruck nur mit ausdrücklicher Zustimmung des Verlages gestattet.
weitere Veröffentlichung, Übermittlung, Reproduktion oder andere Nutzung dieser Datei ist untersagt bzw. bedarf unserer schriftlichen Zustimmung.

Archiv: www.auto-preisliste.de

		Bestellschlüssel	**EUR inkl. 19 % MwSt.**[2] EUR ohne MwSt.[2]	**A4** bis 125 kW (170 PS)	**A4** ab 140 kW (190 PS)	**A4 advanced**	**A4 S line**	**S4**	**A4 allroad quattro**
	4 Aluminium-Gussräder Audi Sport – 19 Zoll – im 10-Y-Speichen-Design Größe 8 J x 19 mit Reifen 245/40 R 19 Ein Angebt der Audi Sport GmbH	V30	**1.700,–** 1.428,57	–	–	–	–	–	●
	4 Aluminium-Gussräder Audi Sport – 19 Zoll – im 10-Y-Speichen-Design in Schwarz glänzend, glanzgedreht[3] Größe 8 J x 19 mit Reifen 245/40 R 19 Ein Angebt der Audi Sport GmbH	40S	**2.000,–** 1.680,67	–	–	–	–	–	●

(C) auto-preisliste.de: Dateinutzung ist nur zum privaten Gebrauch gestattet
weitere Veröffentlichung, Übermittlung, Reproduktion oder andere Nutzung dieser Datei ist untersagt bzw. bedarf unserer schriftlichen Zustimmung.

Winterräder

Archiv: www.auto-preisliste.de

	Bestellschlüssel	EUR inkl. 19 % MwSt.[2] EUR ohne MwSt.[2]	A4 bis 125 kW (170 PS)	A4 ab 140 kW (190 PS)	A4 advanced	A4 S line	S4	A4 allroad quattro
4 Winter-Schmiedeleichträder – 16 Zoll – mit Radvollblende Größe 7 J x 16 mit Reifen 205/60 R 16 schneekettentauglich, zulässige Höchstgeschwindigkeit 210 km/h Hinweis: nicht für Motorisierungen ab 140 kW erhältlich	2WL	**940,–** 789,92	●	–	●/–	●/–	–	–
4 Winter-Aluminium-Gussräder – 17 Zoll – im 5-Parallelspeichen-Design Größe 7 J x 17 mit Reifen 225/50 R 17 schneekettentauglich, zulässige Höchstgeschwindigkeit 210 km/h	2YD	**1.710,–** 1.436,97	●	●	●	●	–	–
4 Winter-Aluminium-Gussräder – 17 Zoll – im 5-Parallelspeichen-V-Design Größe 6,5 J x 17 mit Reifen 225/55 R 17 schneekettentauglich, zulässige Höchstgeschwindigkeit 210 km/h	7EG	**1.710,–** 1.436,97	–	–	–	–	–	●
4 Winter-Aluminium-Gussräder – 18 Zoll – im 10-Speichen-V-Design Größe 7,5 J x 18 mit Reifen 225/45 R 18 schneekettentauglich, zulässige Höchstgeschwindigkeit 210 km/h	3DN	**1.840,–** 1.546,22	●	●	●	●	●	–
4 Winter-Aluminium-Gussräder – 18 Zoll – im 10-Speichen-V-Design Größe 8 J x 18 mit Reifen 245/40 R 18 nicht schneekettentauglich, zulässige Höchstgeschwindigkeit 240 km/h	2WX	**2.140,–** 1.798,32	●	●	●	●	–	–

● = als Sonderausstattung lieferbar ○ = Serienausstattung – = kein Angebot. Erläuterungen zu den Footnoten finden Sie auf Seite 96. Informationen zur Klassifizierung von Reifenparametern finden Sie auf Seite 97.

(c) auto-preisliste.de Nachdruck nur mit ausdrücklicher schriftlicher Genehmigung gestattet.
weitere Veröffentlichung, Übermittlung, Reproduktion oder andere Nutzung dieser Datei ist untersagt bzw. bedarf unserer schriftlichen Zustimmung.

Archiv: www.auto-preisliste.de

		Bestellschlüssel	**EUR inkl. 19 % MwSt.**[2] EUR ohne MwSt.[2]	**A4** bis 125 kW (170 PS)	**A4** ab 140 kW (190 PS)	**A4 advanced**	**A4 S line**	**S4**	**A4 allroad quattro**
	4 Winter-Aluminium-Gussräder – 18 Zoll – im 5-Doppelspeichen-Stern-Design (S-Design) Größe 8 J x 18 mit Reifen 245/40 R 18 nicht schneekettentauglich, zulässige Höchstgeschwindigkeit 240 km/h	3DA	**2.140,–** 1.798,32	●	●	●	●	●	–
	4 Winter-Aluminium-Gussräder – 18 Zoll – im 5-Doppelarm-V-Design Größe 7,5 J x 18 mit Reifen 245/45 R 18 nicht schneekettentauglich, zulässige Höchstgeschwindigkeit 240 km/h	7FL	**2.140,–** 1.798,32	–	–	–	–	–	●

(C) auto-preisliste.de: Dateinutzung ist nur zum privaten Gebrauch gestattet
weitere Veröffentlichung, Übermittlung, Reproduktion oder andere Nutzung dieser Datei ist untersagt bzw. bedarf unserer schriftlichen Zustimmung.

Räder Sonstiges

Archiv: www.auto-preisliste.de

		Bestellschlüssel	**EUR inkl. 19 % MwSt.**[2] EUR ohne MwSt.[2]	**A4** bis 125 kW (170 PS)	**A4** ab 140 kW (190 PS)	**A4 advanced**	**A4 S line**	**S4**	**A4 allroad quattro**
Rollwiderstandsoptimierte Reifen, geschwindigkeits-begrenzt	zulässige Höchstgeschwindigkeit 210 km/h (Die Höchstgeschwindigkeit der ab Werk mit rollwiderstandsoptimierten Reifen ausgerüsteten Fahrzeuge ist auf 210 km/h elektronisch beschränkt.) Hinweis: nur für A4 Limousine und A4 Avant Motorisierungen bis 140 kW (190 PS)			○	○/–	○/–	○/–	–	–
Abwahl rollwiderstandsoptimierte Reifen, Aufhebung der Geschwindigkeitsbegrenzung (16 Zoll)	Reifen 205/60 R 16 92W	PR6	**150,–** 126,05	●	–	–	–	–	–
Abwahl rollwiderstandsoptimierte Reifen, Aufhebung der Geschwindigkeitsbegrenzung (17 Zoll)	Reifen 225/50 R 17 94Y	PR7	**150,–** 126,05	●	●/–	●/–	–	–	–
Abwahl rollwiderstandsoptimierte Reifen, Aufhebung der Geschwindigkeitsbegrenzung (18 Zoll)	Reifen 245/40 R 18 93Y	PR8	**150,–** 126,05	●	●/–	●/–	●/–	–	–
Ganzjahresreifen (17 Zoll)	Reifen 225/50 R 17; zulässige Höchstgeschwindigkeit 240 km/h Hinweis: nicht für alle Motorisierungen und Räder bestellbar	PR4	**290,–** 243,70	●	●	●	–	–	–
Bordwerkzeug	im Gepäckraum			○	○	○	○	○	○
Bordwerkzeug und Wagenheber	im Gepäckraum Hinweis: nur bestellbar in Verbindung mit Reserverad platzsparend oder Reservefaltrad mit Kompressor; nicht erhältlich für A4 Avant g-tron	1S1	**25,–** 21,01	●	●	●	●	–	●
Radschrauben diebstahlhemmend	nur durch mitgelieferten Adapter zu lösen	1PD	**25,–** 21,01	●	●	●	●	●	●
Reifendruck-Kontrollanzeige	optische und akustische Warnung bei Druckverlust an einem oder mehreren Rädern, Anzeige im Fahrerinformationssystem			○	○	○	○	○	○
Reifenreparaturset	mit Kompressor und Reifendichtmittel, zulässige Höchstgeschwindigkeit 80 km/h			○	○	○	○	○	○
Reserverad platzsparend	Hinweis: nicht erhältlich für A4 Avant g-tron	1G5	**125,–** 105,04	●	●	●	●	–	–
Reservefaltrad mit Kompressor	zulässige Höchstgeschwindigkeit 80 km/h Hinweis: Wendeladeboden entfällt; nur bestellbar in Verbindung mit Bordwerkzeug und Wagenheber	3F1	**165,–** 138,66	–	–	–	–	–	●

● = als Sonderausstattung lieferbar ○ = Serienausstattung – = kein Angebot. Erläuterungen zu den Footnoten finden Sie auf Seite 96. Informationen zur Klassifizierung von Reifenparametern finden Sie auf Seite 97.

(c) auto-preisliste.de Nachdruck nur mit ausdrücklicher schriftlicher Genehmigung gestattet.
weitere Veröffentlichung, Übermittlung, Reproduktion oder andere Nutzung dieser Datei ist untersagt bzw. bedarf unserer schriftlichen Zustimmung.

Archiv: www.auto-preisliste.de

Ausstattungs- und Designpakete

	Bestellschlüssel	EUR inkl. 19 % MwSt.[2] EUR ohne MwSt.[2]	A4	A4 advanced	A4 S line	S4	A4 allroad quattro
Interieur S line	WQS	**2.150,–** 1.806,72	●	●	●	–	–

- Sportsitze vorn
- S line-Sitzbezüge in Stoff Sequenz/Leder-Kombination schwarz mit S-Prägung in den Lehnen der Vordersitze
- Lederlenkrad im 3-Speichen-Design mit Multifunktion plus in Leder schwarz (Lenkradgriffe in perforiertem Leder) mit S-Emblem; Lenkrad und Schaltsack mit Kontrastnaht, farbabgestimmt auf die jeweilige Innenausstattungsfarbe; bei Automatikgetriebe mit Schaltwippen hinter dem Lenkrad
- Dekoreinlagen Aluminium matt gebürstet
- Akzentflächen Glasoptik schwarz
- Einstiegsleisten mit Aluminiumeinleger vorn, beleuchtet, mit S-Schriftzug
- Pedalerie und Fußstütze in Edelstahl
- Fußmatten vorn, mit Kontrastnaht, farbabgestimmt auf die jeweilige Innenausstattungsfarbe
- Dachhimmel in Stoff schwarz

Hinweis: für A4 Limousine mit Frontantrieb nur in Verbindung mit Rücksitzlehne, geteilt umklappbar erhältlich

(C) auto-preisliste.de: Dateinutzung ist nur zum privaten Gebrauch gestattet
weitere Veröffentlichung, Übermittlung, Reproduktion oder andere Nutzung dieser Datei ist untersagt bzw. bedarf unserer schriftlichen Zustimmung.

Archiv: www.auto-preisliste.de

Ausstattungs- und Designpakete

		Bestellschlüssel	EUR inkl. 19 % MwSt.[2] EUR ohne MwSt.[2]	A4	A4 advanced	A4 S line	S4	A4 allroad quattro
Interieur design selection 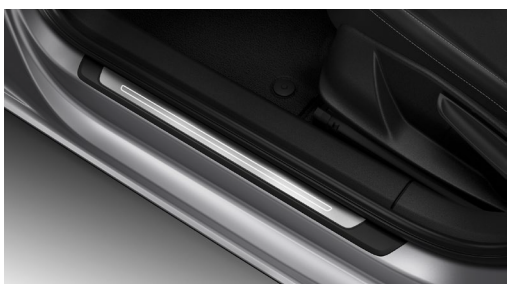	▸ Normalsitze vorn inklusive Sitzbezüge in Leder/Kunstleder mono.pur 550-Kombination schwarz mit Kontrastnähten in Felsgrau und perlmuttbeige mit Kontrastnähten in Achatgrau ▸ Lederlenkrad im 3-Speichen-Design mit Multifunktion plus ▸ Kontur- und Ambientelichtpaket, mehrfarbig ▸ Dekoreinlagen Aluminium Ellipse grau ▸ Einstiegsleisten mit Aluminiumeinleger vorn, beleuchtet (bei A4 S line mit S-Schriftzug) ▸ Interieurelemente in Kunstleder, mit Kontrastfarbe, farbabgestimmt auf die jeweilige Innenausstattungsfarbe ▸ Fußmatten vorn, mit Kontrastnaht, farbabgestimmt auf die jeweilige Innenausstattungsfarbe	WK8	**2.150,–** 1.806,72	●	●	●	–	–
Businesspaket	▸ MMI Navigation plus mit MMI touch (inklusive Fahrerinformationssystem mit Farbdisplay) ▸ Audi phone box ▸ Lederlenkrad im 3-Speichen-Design mit Multifunktion plus ▸ Sitzheizung vorn ▸ Innenspiegel automatisch abblendend, rahmenlos ▸ Außenspiegel elektrisch einstell-, beheiz- und anklappbar, beidseitig automatisch abblendend ▸ Einparkhilfe hinten ▸ Fernlichtassistent[7] ▸ Sonnenschutzrollo manuell für die Türscheiben hinten Hinweis: In Kombination mit anderen Ausstattungen erfolgt eine preisliche Berücksichtigung.	W1E	**2.990,–** 2.512,61	●	●	●	●	●

● = als Sonderausstattung lieferbar ○ = Serienausstattung – = kein Angebot. Erläuterungen zu den Fußnoten finden Sie auf Seite 96.

(c) auto-preisliste.de Nachdruck auch auszugsweise nur zum privaten Gebrauch gestattet
weitere Veröffentlichung, Übermittlung, Reproduktion oder andere Nutzung dieser Datei ist untersagt bzw. bedarf unserer schriftlichen Zustimmung.

Archiv: www.auto-preisliste.de

		Bestellschlüssel	EUR inkl. 19 % MwSt.[2] EUR ohne MwSt.[2]	A4	A4 advanced	A4 S line	S4	A4 allroad quattro
Glanzpaket	Dachrahmen und Fensterschachtleisten in eloxiertem Aluminium	4ZB	**200,–** 168,07	●	●	●	○	–
Optikpaket schwarz	▸ setzt im Exterieur schwarze Akzente im Bereich des Audi Singleframe, der Zierleisten an den Seitenscheiben, der Leiste der Heckklappe und der Stoßfänger vorn und hinten ▸ Ausführung variiert je nach Modell und Ausstattung ▸ bei A4 Avant/S4 Avant: Die Dachreling ist dabei immer schwarz ausgeführt	4ZD	**550,–** 462,18	–	●	●	●	–
carbon style Paket	▸ Heckklappenspoiler in Carbon ▸ Außenspiegelgehäuse in Carbon ▸ Dekorfolie Audi Ringe in Florettsilber oder Brillantschwarz Hinweis: nur für A4 Limousine; nicht für A4 edition one erhältlich	YKG	**1.490,–** 1.252,10	●	●	●	–	–
Heckklappenspoiler in Carbon	Hinweis: nur für A4 Limousine/S4 Limousine; nicht für A4 edition one erhältlich	YKA	**950,–** 798,32	●	●	●	●	–
Aluminiumoptik Exterieur	Dachreling, Dachrahmen und Fensterschachtleisten in eloxiertem Aluminium, Schwellerverbreiterung mit Einlage in Selenitsilber matt	PAP	**450,–** 378,15	–	–	–	–	●
Schwellerverbreiterung mit Einlage in Selenitsilber matt	Hinweis: nur in Verbindung mit Stoßfänger allroad in Kontrastlackierung erhältlich	PAU	ohne Mehrpreis	–	–	–	–	●
Farbnähte in Rot Audi Sport	▸ für Interieur S line ▸ für Sportsitze oder S-Sportsitze ▸ Sitzbezüge in Leder Feinnappa schwarz oder Alcantara Frequenz/Leder-Kombination in Schwarz mit Kontrastnähten in Crescendorot ▸ Mittelarmlehne vorn, Türarmauflagen und Mittelkonsole seitlich in Leder schwarz mit Kontrastnähten in Crescendorot ▸ Türverkleidungseinsätze in Alcantara schwarz ▸ Lederlenkrad im 3-Speichen-Design unten abgeflacht, mit Multifunktion plus in Schwarz mit Kontrastnähten in Crescendorot ▸ Schalt-/Wählhebelknauf in Schwarz ▸ Schalt-/Wählhebelmanschette in Leder Feinnappa schwarz mit Kontrastnähten in Crescendorot ▸ Fußmatten und Keder in Schwarz mit Kontrastnähten und Biesen in Crescendorot ▸ Dekoreinlagen analog Interieur S line ▸ Einstiegsleiste mit Aluminiumeinleger vorn, beleuchtet, mit S-Schriftzug Ein Angebot der Audi Sport GmbH. Hinweis: nicht für alle Motorisierungen erhältlich	YYB	**480,–** 403,36	●	●	●	–	–

(C) auto-preisliste.de: Dateinutzung ist nur zum privaten Gebrauch gestattet
weitere Veröffentlichung, Übermittlung, Reproduktion oder andere Nutzung dieser Datei ist untersagt bzw. bedarf unserer schriftlichen Zustimmung.

Archiv: www.auto-preisliste.de

Sitzbezüge und Lederausstattungen

		Bestellschlüssel	EUR inkl. 19 % MwSt.[2] EUR ohne MwSt.[2]	A4	A4 advanced	A4 S line	S4	A4 allroad quattro
Stoff Index	für Normalsitze: ▸ Sitzmittelbahnen in Stoff Index schwarz oder felsgrau ▸ Sitzseitenwangen, Kopfstützen, Mittelarmlehne in Stoff uni schwarz oder felsgrau			○	○	○	–	○
Stoff System	für Sportsitze vorn: ▸ Sitzmittelbahnen in Stoff System schwarz oder schwarz-rot ▸ Sitzseitenwangen, Oberschenkelauflage, Kopfstützen in Stoff uni schwarz Hinweis: nur bestellbar in Verbindung mit Sportsitzen vorn	N2E	ohne Mehrpreis	●	●	●	–	●
Stoff Sequenz/Leder-Kombination	Paketinhalt von Interieur S line: ▸ Sitzmittelbahnen in Stoff Sequenz schwarz Sitzseitenwangen und Kopfstützenmittelbahnen in Leder schwarz mit Kontrastnähten ▸ mit S-Prägung in den Lehnen der Vordersitze Hinweis: nur für Interieur S line erhältlich	N7V	ohne Mehrpreis	●	●	●	–	–
Leder/Kunstleder mono.pur 550-Kombination	für Normal- und Sportsitze: ▸ Sitzmittelbahn der Vordersitze und beiden äußeren Sitzplätze im Fond sowie die Sitzseitenwange auf der Fahrerseite im Einstiegsbereich in Leder ▸ Sitzseitenwangen, Kopfstützen, Mittelarmlehne und mittlerer Fondsitzplatz in Kunstleder mono.pur 550 ▸ Sitze in den Farben Schwarz, Okapibraun, Felsgrau oder Atlasbeige für Sportsitze mit Sitzbelüftung: ▸ Sitzmittelbahn der Vordersitze, nicht belüftete Sitzmittelbahn der beiden äußeren Fondsitze in Leder perforiert sowie die Einstiegswange auf der Fahrerseite in Leder schwarz, okapibraun, felsgrau oder atlasbeige ▸ Sitzseitenwangen, mittlerer Fondsitzplatz und Kopfstützen in Kunstleder mono.pur 550 schwarz, okapibraun, felsgrau oder atlasbeige Hinweis: Paketinhalt von Interieur design selection; nicht für Interieur S line erhältlich	N1F	**1.070,–** 899,16	●	●	●	–	●
Alcantara/Leder-Kombination	für Sportsitze vorn: ▸ Sitzmittelbahn der Vordersitze und der beiden äußeren Sitzplätze im Fond in Alcantara schwarz oder felsgrau ▸ Sitzseitenwangen, Kopfstützenmittelbahnen, mittlerer Sitzplatz im Fond in Leder schwarz oder felsgrau Hinweis: für A4 Limousine mit Frontantrieb nur in Verbindung mit Rücksitzlehne, geteilt umklappbar erhältlich; nur bestellbar in Verbindung mit Sportsitzen vorn	N7U	**1.300,–** 1.092,44	●	●	●	–	●

● = als Sonderausstattung lieferbar ○ = Serienausstattung – = kein Angebot. Erläuterungen zu den Fußnoten finden Sie auf Seite 96.

(c) auto-preisliste.de Inhaltsnutzung nur für den privaten Gebrauch gestattet
weitere Veröffentlichung, Übermittlung, Reproduktion oder andere Nutzung dieser Datei ist untersagt bzw. bedarf unserer schriftlichen Zustimmung.

Archiv: www.auto-preisliste.de

		Bestellschlüssel	**EUR inkl. 19 % MwSt.**[2] EUR ohne MwSt.[2]	**A4**	**A4 advanced**	**A4 S line**	**S4**	**A4 allroad quattro**
Alcantara Frequenz/Leder-Kombination	für Sportsitze vorn: ▸ Sitzmittelbahnen in Alcantara Frequenz schwarz oder rotorgrau ▸ Sitzseitenwangen und Kopfstützenmittelbahnen in Leder schwarz oder rotorgrau mit Kontrastnähten ▸ mit S-Prägung in den Lehnen der Vordersitze ▸ Alcantara Frequenz ist ein Mikrofaservlies mit sportlicher Prägung ▸ Lederanteil: chromfrei gegerbtes, gedecktes Leder Hinweis: nur bestellbar in Verbindung mit Interieur S line	N7K	**500,–** 420,17	●	●	●	○	–
Leder Feinnappa	nur für Interieur S line (bei A4 Limousine/A4 Avant) für Sportsitze und S-Sportsitze vorn: ▸ Sitzmittelbahnen, Sitzseitenwangen, Kopfstützenmittelbahnen und Mittelarmlehne in Leder Feinnappa schwarz oder rotorgrau ; bei S-Modell für S-Sportsitze vorn zusätzlich in Leder Feinnappa magmarot ▸ mit Kontrastnähten ▸ mit S-Prägung in den Lehnen der Vordersitze Leder Feinnappa Leder Feinnappa: chromfrei gegerbtes, gedecktes Leder ohne künstlich geprägte Oberfläche. Die komplette Durchfärbung und der Oberflächenschutz vermitteln Hochwertigkeit und sorgen für Langlebigkeit und Lichtechtheit. Die gering ausgeprägte Lackschicht und die angenehm warme und atmungsaktive Oberfläche betonen den luxuriösen Charakter des Fahrzeugs. Hinweis: für S4 nur in Verbindung mit S-Sportsitzen vorn erhältlich; nur bestellbar in Verbindung mit Sportsitzen vorn oder S-Sportsitzen vorn	N3M	**900,–** 756,30 **1.400,–** 1.176,47	– ● ●	– ● ●	– ● ●	● – –	– – –
Lederausstattung Feinnappa	nur für design selection; für Sportsitze vorn: ▸ Sitzmittelbahnen, Sitzseitenwangen, Kopfstützen und Mittelarmlehne in Leder Feinnappa mangangrau oder zedernbraun mit Konstrastnähten in Kontrastfarbe ▸ Sitzbezug mangangrau – Kontrastnähte felsgrau ▸ Sitzbezug zedernbraun – Kontrastnähte granitgrau Hinweis: nur bestellbar in Verbindung mit Sportsitzen vorn	N3Q	**1.130,–** 949,58 **2.200,–** 1.848,74	● –	● –	● –	– –	– ●
Lederausstattung Feinnappa Audi exclusive	▸ Sitzmittelbahnen, Sitzseitenwangen, Kopfstützenmittelbahnen und Mittelarmlehne in Leder Feinnappa ▸ Türverkleidungseinsätze in Alcantara ▸ Farben des Alcantaras, des Leders und der Nähte wählbar aus dem Angebot der Hauptfarben Audi exclusive: Alabasterweiß, Cognacbraun, Diamantsilber, Havannabraun, Jetgrau, Karmesinrot, Ozeanblau, Schwarz ▸ Farben der Nähte zusätzlich wählbar aus dem Angebot der Akzentfarben Audi exclusive: Alaskablau, Calendulagelb, Iguanagrün Ein Angebot der Audi Sport GmbH	YS1	**3.150,–** 2.647,06	●	●	●	●	●

(C) auto-preisliste.de: Dateinutzung ist nur zum privaten Gebrauch gestattet
weitere Veröffentlichung, Übermittlung, Reproduktion oder andere Nutzung dieser Datei ist untersagt bzw. bedarf unserer schriftlichen Zustimmung.

Archiv: www.auto-preisliste.de

Sitzbezüge und Lederausstattungen

		Bestellschlüssel	EUR inkl. 19 % MwSt.[2] EUR ohne MwSt.[2]	A4	A4 advanced	A4 S line	S4	A4 allroad quattro
Erweiterte Lederausstattung Audi exclusive	▸ Belederung der Armauflage in den Türen und an der Mittelkonsole seitlich in Leder Feinnappa ▸ Farben des Leders und der Nähte wählbar aus dem Angebot der Hauptfarben Audi exclusive: Alabasterweiß, Cognac-braun, Diamantsilber, Havannabraun, Jetgrau, Karmesinrot, Ozeanblau, Schwarz ▸ Farben der Nähte zusätzlich wählbar aus dem Angebot der Akzentfarben Audi exclusive: Alaskablau, Calendulagelb, Iguanagrün Ein Angebot der Audi Sport GmbH	YSI	**1.000,–** 840,34	●	●	●	●	●
Interieurelemente in Kunstleder	Mittelkonsole unten und Armauflage in den Türen in Kunstleder; bei S-Modell und bei A4 Limousine/A4 Avant in Verbindung mit Interieur design selection oder Interieur S line mit Kontrast-naht, farbabgestimmt auf die jeweilige Innenausstattungsfarbe	7HB	**290,–** 243,70	●	●	●	●	●
Sitzbezüge in Alcantara	Hinweis: nur in Verbindung mit Interieur S line (A4) und S-Sportsitz erhältlich	N2S	**500,–** 420,17	●	●	●	●	–

● = als Sonderausstattung lieferbar ○ = Serienausstattung – = kein Angebot. Erläuterungen zu den Fußnoten finden Sie auf Seite 96.

www.auto-preisliste.de Nachnutzung dieses Inhalts zum privaten Gebrauch gestattet
weitere Veröffentlichung, Übermittlung, Reproduktion oder andere Nutzung dieser Datei ist untersagt bzw. bedarf unserer schriftlichen Zustimmung.

Licht

Archiv: www.auto-preisliste.de

		Bestellschlüssel	EUR inkl. 19 % MwSt.[2] EUR ohne MwSt.[2]	A4	A4 advanced	A4 S line	S4	A4 allroad quattro
Scheinwerfer	in LED-Technologie; Abblendlicht, Fernlicht, Tagfahrlicht und Positionslicht in LED, Blinklicht in Glühlampen-Technik, mit Allwetterlicht			○	○	○	–	○
LED-Scheinwerfer	LED-Scheinwerfer sorgen für eine tageslichtähnliche Ausleuchtung der Fahrbahn. Für mehr Sicherheit und Komfort mit geringem Energieverbrauch und einer hohen Lebensdauer. Die Scheinwerfer verfügen über folgenden Funktionsumfang: optisch aufgewertetes Tagfahrlicht, Abblendlicht, Fernlicht, Positionslicht, Blinklicht, Abbiegelicht (Ergänzung der seitlichen Ausleuchtung bei engen Kurven und beim Abbiegen), Allwetterlicht (zur Verringerung der Eigenblendung bei schlechten Sichtverhältnissen sowie zur Ausleuchtung des Rangierbereichs beim Rückwärtsfahren), Autobahnlicht (erweiterte Leuchtreichweite ab einer Geschwindigkeit von 110 km/h, in Verbindung mit dem MMI Navigation plus bereits ab 80 km/h), statisches Kurvenlicht, automatisch-dynamische Leuchtweitenregulierung, Kreuzungslicht (in Verbindung mit MMI Navigation plus).			–	–	–	○	–
LED-Heckleuchten	Blink-, Brems-, Schluss-, Rückfahr- und Heckkennzeichenleuchten in LED-Technologie. Bremsleuchten in LED-Technologie ermöglichen durch die schnellere Aktivierung eine frühere Wahrnehmung durch den nachfolgenden Verkehr.			○	○	○	–	○
LED-Heckleuchten mit dynamischem Blinklicht	Über die Funktionen der LED-Heckleuchte hinaus überzeugt die Heckleuchte durch den markanten dynamischen und gut wahrnehmbaren Verlauf des Blinklichts. Ein Band von LEDs wird segmentweise im Takt von wenigen Millisekunden nacheinander angesteuert und läuft beim Blinken immer zur Außenseite in Abbiegerichtung.			–	–	–	○	–
Tagfahrlicht				○	○	○	○	○

(C) auto-preisliste.de: Dateinutzung ist nur zum privaten Gebrauch gestattet
weitere Veröffentlichung, Übermittlung, Reproduktion oder andere Nutzung dieser Datei ist untersagt bzw. bedarf unserer schriftlichen Zustimmung.

Licht

Archiv: www.auto-preisliste.de

		Bestellschlüssel	EUR inkl. 19 % MwSt.[2] EUR ohne MwSt.[2]	A4	A4 advanced	A4 S line	S4	A4 allroad quattro
LED-Scheinwerfer und LED-Heckleuchten mit dynamischem Blinklicht Heck	Paket beinhaltet: ▸ LED-Scheinwerfer LED-Scheinwerfer sorgen für eine tageslichtähnliche Ausleuchtung der Fahrbahn. Für mehr Sicherheit und Komfort mit geringem Energieverbrauch und einer hohen Lebensdauer. Die Scheinwerfer verfügen über folgenden Funktionsumfang: optisch aufgewertetes Tagfahrlicht, Abblendlicht, Fernlicht, Positionslicht, Blinklicht, Abbiegelicht (Ergänzung der seitlichen Ausleuchtung bei engen Kurven und beim Abbiegen), Allwetterlicht (zur Verringerung der Eigenblendung bei schlechten Sichtverhältnissen sowie zur Ausleuchtung des Rangierbereichs beim Rückwärtsfahren), Autobahnlicht (erweiterte Leuchtreichweite ab einer Geschwindigkeit von 110 km/h, in Verbindung mit dem MMI Navigation plus bereits ab 80 km/h), statisches Kurvenlicht, automatisch-dynamische Leuchtweitenregulierung, Kreuzungslicht (in Verbindung mit MMI Navigation plus). ▸ LED-Heckleuchten mit dynamischem Blinklicht	PX2	**990,–** 831,93	●	●	●	–	●
Matrix LED-Scheinwerfer, LED-Heckleuchten und Scheinwerfer-Reinigungsanlage	Paket beinhaltet: ▸ Matrix LED-Scheinwerfer mit dynamischer Lichtinszenierung und dynamischem Blinklicht ▸ LED-Heckleuchten mit dynamischer Lichtinszenierung und dynamischem Blinklicht ▸ Scheinwerfer-Reinigungsanlage Die Audi Matrix LED-Technologie kombiniert ein Kamerasystem mit LED-Lichtquellen und präziser Optik für eine hochadaptive Lichtverteilung. Werden andere Fahrzeuge erkannt, blendet das System selektiv nur den Bereich des erkannten Fahrzeugs aus, in den restlichen Segmenten bleibt das Fernlicht aktiv. Das Umschalten zwischen den jeweiligen Lichtverteilungen und die Regelung bei der Vorbeifahrt von Gegenverkehr sind im Scheinwerfer als dynamische Vorgänge sichtbar und auf optimierten Lichtkomfort für den Fahrer abgestimmt. Die Scheinwerfer verfügen über die Matrix LED-Funktion hinaus über folgende Funktionalitäten: optisch aufgewertetes Tagfahrlicht gegenüber Serie, Abblendlicht, Fernlicht, Positionslicht, dynamisches Blinklicht, Abbiegelicht (Ergänzung der seitlichen Ausleuchtung bei engen Kurven und beim Abbiegen), Allwetterlicht (zur Verringerung der Eigenblendung bei schlechten Sichtverhältnissen sowie zur Ausleuchtung des Rangierbereichs beim Rückwärtsfahren), Autobahnlicht (erweiterte Leuchtreichweite ab einer Geschwindigkeit von 110 km/h, in Verbindung mit MMI Navigation plus bereits ab 80 km/h) sowie eine automatisch-dynamische Leuchtweitenregulierung. Die LEDs der Matrix LED-Scheinwerfer übernehmen auch die Funktion des dynamischen Kurvenlichts. Mit navigationsdatenbasierter Fahrzeugunterstützung reagiert es bereits kurz vor dem Lenkradeinschlag. Die Scheinwerfer verfügen über das dynamische Blinklicht: Ein Band von LEDs wird segmentweise im Takt von wenigen Millisekunden nacheinander angesteuert und läuft beim Blinken immer zur Außenseite in Abbiegerichtung. Auch im Stand zeigt sich diese Technologie durch die neuartige und futuristisch anmutende dynamische Lichtinszenierung der Coming-Home-/Leaving-Home-Funktion.	PXC	**600,–** 504,20 **1.590,–** 1.336,13	– ●	– ●	– ●	● –	– ●

(C) auto-preisliste.de: Dateinutzung ist nur zum privaten Gebrauch gestattet
weitere Veröffentlichung, Übermittlung, Reproduktion oder andere Nutzung dieser Datei ist untersagt bzw. bedarf unserer schriftlichen Zustimmung.

Archiv: www.auto-preisliste.de

		Bestellschlüssel	EUR inkl. 19 % MwSt.[2] EUR ohne MwSt.[2]	A4	A4 advanced	A4 S line	S4	A4 allroad quattro
Licht-/Regensensor				○	○	○	○	○
Scheinwerfer-Reinigungsanlage	Die Scheinwerfer-Reinigungsanlage sorgt für mehr Licht auf der Straße, besonders bei ungünstigen Witterungsverhältnissen. Durch eine Reinigung mit Wasser und Hochdruck wird eine bessere Leuchtkraft und eine gute Sicht durch geringe Streuung erzeugt.	8X1	**270,–** 226,89	●	●	●	●	●
Fernlichtassistent[7]	Der Fernlichtassistent erkennt im Rahmen der Systemgrenzen selbstständig Scheinwerfer des Gegenverkehrs, Rückleuchten von anderen Verkehrsteilnehmern und Lichtquellen von Ortschaften. Je nach Verkehrssituation wird das Fernlicht automatisch ein- oder ausgeschaltet. Das System verbessert damit die Sicht des Fahrers und sorgt für einen Zugewinn an Komfort.	8G1	**150,–** 126,05	●	●	●	●	●
Innenbeleuchtung	Dachmodul vorn und hinten inklusive Leseleuchten – vorn kapazitiv bedienbar, Auflicht auf Mittelkonsole, Handschuhfachleuchte, passive Türwarnleuchten, Kofferraumleuchte links, beim A4 Avant/S4 Avant zusätzlich rechts sowie Heckklappenbeleuchtung			○	○	○	○	○
Ambiente Lichtpaket	zusätzlich zur Innenbeleuchtung: ▸ Make-up-Spiegel beleuchtet ▸ Vorfeldbeleuchtung in den Türgriffen außen ▸ Einstiegsleuchten auf der Unterseite der Türen vorn ▸ Cupholder vorn beleuchtet ▸ Fußraumbeleuchtung vorn/hinten ▸ Türinnenbetätigung vorn/hinten ▸ Ambiente Türbeleuchtung vorn/hinten ▸ Ambientebeleuchtung Mittelkonsole vorn	QQ1	**250,–** 210,08	●	●	●	●	●
Kontur- und Ambientelichtpaket, mehrfarbig	zusätzlich zum Ambiente Lichtpaket: 3 vordefinierte Farbprofile; zusätzliches interaktives und individuelles Farbprofil. Das interaktive Farbprofil wird durch die Audi drive select-Modi gesteuert. Beim individuellen Farbprofil stehen 30 Farben zur Auswahl. Die farblichen Anpassungen erfolgen für Kontur- bzw. Ambientebeleuchtungsumfänge: ▸ Einstiegsleuchten auf der Unterseite der Türen hinten (weiß) ▸ Cupholder vorn (mehrfarbig) ▸ Ambiente Türbeleuchtung vorn/hinten (mehrfarbig) ▸ Konturbeleuchtung Türen vorn/hinten (mehrfarbig) für S4 Limousine/S4 Avant: ein zusätzliches Farbprofil Sport	QQ2	**350,–** 294,12	●	●	●	●	●

● = als Sonderausstattung lieferbar ○ = Serienausstattung – = kein Angebot. Erläuterungen zu den Fußnoten finden Sie auf Seite 96.

Copyright © Audi AG, Ingolstadt. Eine Verwendung ist nur für den privaten Gebrauch gestattet
weitere Veröffentlichung, Übermittlung, Reproduktion oder andere Nutzung dieser Datei ist untersagt bzw. bedarf unserer schriftlichen Zustimmung.

Archiv: www.auto-preisliste.de

Spiegel und Dachsysteme

		Bestellschlüssel	EUR inkl. 19 % MwSt.[2] EUR ohne MwSt.[2]	A4	A4 advanced	A4 S line	S4	A4 allroad quattro
Innenspiegel abblendbar				○	○	○	○	○
Innenspiegel automatisch abblendend, rahmenlos		4L6	**175,–** 147,06	●	●	●	●	●
Außenspiegel elektrisch einstell- und beheizbar	mit integriertem LED-Blinklicht, inklusive beheizbarer Scheibenwaschdüsen			○	○	○	○	○
Außenspiegel elektrisch einstell-, beheiz- und anklappbar, beidseitig automatisch abblendend	mit integriertem LED-Blinklicht und Bordsteinautomatik für den Beifahreraußenspiegel, inklusive beheizbarer Scheibenwaschdüsen. Durch die Bordsteinautomatik klappt der Beifahreraußenspiegel bei eingelegtem Rückwärtsgang nach unten und ermöglicht dem Fahrer eine bessere Sicht auf die Bordsteinkante. Hinweis: nur in Verbindung mit Innenspiegel automatisch abblendend erhältlich	6XK	**350,–** 294,12	●	●	●	●	●
Außenspiegel elektrisch einstell-, beheiz- und anklappbar, beidseitig automatisch abblendend, mit Memory-Funktion	mit integriertem LED-Blinklicht und Bordsteinautomatik für den Beifahreraußenspiegel, inklusive beheizbarer Scheibenwaschdüsen. Durch die Bordsteinautomatik klappt der Beifahreraußenspiegel bei eingelegtem Rückwärtsgang nach unten und ermöglicht dem Fahrer eine bessere Sicht auf die Bordsteinkante. Hinweis: nur in Verbindung mit Vordersitze elektrisch einstellbar, inklusive Memory-Funktion für den Fahrersitz und Innenspiegel automatisch abblendend erhältlich	6XL	**350,–** 294,12	●	●	●	●	●
Außenspiegelgehäuse in Wagenfarbe		6FA	ohne Mehrpreis	○	○	○	●	○
Außenspiegelgehäuse in Aluminiumoptik				–	–	–	○	–
Außenspiegelgehäuse in Schwarz glänzend	Hinweis: nur in Verbindung mit Optikpaket schwarz erhältlich	6FJ	**105,–** 88,24	–	●	●	●	–

(C) auto-preisliste.de: Dateinutzung ist nur zum privaten Gebrauch gestattet
weitere Veröffentlichung, Übermittlung, Reproduktion oder andere Nutzung dieser Datei ist untersagt bzw. bedarf unserer schriftlichen Zustimmung.

Archiv: www.auto-preisliste.de

		Bestellschlüssel	EUR inkl. 19 % MwSt.[2] EUR ohne MwSt.[2]	A4	A4 advanced	A4 S line	S4	A4 allroad quattro
Außenspiegelgehäuse in Carbon	Die Außenspiegelgehäuse in hochwertigem Carbon setzen einen optischen Akzent. Hinweis: nicht für A4 edition one erhältlich	YKO	**650,–** 546,22	●	●	●	●	●
Make-up-Spiegel beleuchtet		QQ5	**70,–** 58,82	●	●	●	●	●
Dachreling schwarz	für Transport, stabil und aerodynamisch geformt, in Aluminium; bei A4 allroad quattro mit 2 Stegen Hinweis: nur für A4 Avant/S4 Avant/A4 allroad quattro	3S2	ohne Mehrpreis	○/–	○/–	○/–	●/–	○
Dachreling in Aluminium	für Transport, stabil und aerodynamisch geformt, in Aluminium; bei A4 allroad quattro mit 2 Stegen Hinweis: nur für A4 Avant/S4 Avant; für A4 allroad quattro über Bestellschlüssel PAP bestellbar	3S1	**85,–** 71,43	●/–	●/–	●/–	○/–	–
Glas-Schiebe-/Ausstelldach 	elektrisch, mit Schiebe-/Ausstellfunktion, aus getöntem Einscheibensicherheitsglas, mit stufenlos einstellbarem Sonnenschutz; Komfortschließung/-öffnung von außen über den Funkschlüssel, verbessertes Innenraumklima durch effiziente Entlüftung. Integrierter Windabweiser reduziert Windgeräusche bei geöffnetem Dach. Hinweis: nur für A4 Limousine/S4 Limousine; nicht für A4 edition one erhältlich	3FE	**1.100,–** 924,37	●/–	●/–	●/–	●/–	–
Panorama-Glasdach 	2-teilig, elektrische Betätigung zum Ausstellen und Öffnen des vorderen Glaselements; getönter Glaseinsatz; inklusive eines elektrisch bedienbaren Sonnenrollos für die Front- und Fondpassagiere, Komfortschließung von außen über den Funkschlüssel; sorgt für einen angenehmen, lichtdurchfluteten Innenraum; verbessertes Innenraumklima durch effiziente Entlüftung. Integrierter Windabweiser reduziert Windgeräusche bei geöffnetem Dach. Hinweis: nur für A4 Avant/S4 Avant und A4 allroad quattro; nicht erhältlich für A4 Avant g-tron	3FU	**1.480,–** 1.243,70	●/–	●/–	●/–	●/–	●

● = als Sonderausstattung lieferbar ○ = Serienausstattung – = kein Angebot. Erläuterungen zu den Fußnoten finden Sie auf Seite 96.

Die Ausdruck/Kopie/Download dieser Datei ist nur für den privaten Gebrauch gestattet
weitere Veröffentlichung, Übermittlung, Reproduktion oder andere Nutzung dieser Datei ist untersagt bzw. bedarf unserer schriftlichen Zustimmung.

Schließsysteme

Archiv: www.auto-preisliste.de

		Bestellschlüssel	EUR inkl. 19 % MwSt.[2] EUR ohne MwSt.[2]	A4	A4 advanced	A4 S line	S4	A4 allroad quattro
Wegfahrsperre elektronisch				○	○	○	○	○
Gepäckraumklappe automatisch öffnend	Beim Entriegeln der Gepäckraumklappe durch den Schlüssel, die Taste in der Fahrertürverkleidung oder die Softtouch-Taste in der Griffmulde der Gepäckraumklappe schwenkt diese automatisch auf, um den Zugang zu vereinfachen. Manuelles Schließen der Gepäckraumklappe Hinweis: nur für A4 Limousine/S4 Limousine			○/–	○/–	○/–	○/–	–
Manuelle Gepäckraumkklappe	manuelles Öffnen und Schließen der Gepäckraumklappe Hinweis: nur für A4 Avant/S4 Avant			○/–	○/–	○/–	○/–	–
Gepäckraumklappe elektrisch öffnend und schließend	Über einen Tastendruck auf dem Fahrzeugschlüssel, in der Fahrertür oder auf die Softtouch-Taste des Gepäckraumklappengriffs kann die Gepäckraumklappe elektrisch geöffnet werden. Ebenso einfach und bequem wie das Öffnen ist auch das Schließen der Gepäckraumklappe: Dafür genügt ein Druck auf die Taste an der Innenseite der Gepäckraumklappe, die Taste in der Fahrertür oder die Taste auf dem Fahrzeugschlüssel. Eine Zuziehhilfe erleichtert das manuelle Schließen, wenn es erforderlich ist. Das Öffnen der Gepäckraumklappe bei niedrigen Deckenhöhen wird durch einen programmierbaren Öffnungswinkel komfortabel gestaltet. In Verbindung mit dem optionalen Komfortschlüssel ist eine Fußgeste durch Kick-Bewegung am Heck ausreichend, um die Gepäckraumklappe zu entriegeln, zu öffnen und zu schließen. Hinweis: nur für A4 Avant/S4 Avant und A4 allroad quattro	4E7	**490,–** 411,76	●	●	●	●	○
Funkschlüssel, mit Safelock[4]	▸ ent- und verriegelt Türen, Gepäckraum- und Tankklappe ▸ inklusive Keyless-Go ▸ inklusive Komfortschließung/-öffnung der Fenster Hinweis: nur bestellbar in Verbindung mit Diebstahlwarnanlage	4I6		●	●	●	●	●
Funkschlüssel, ohne Safelock[4]	▸ ent- und verriegelt Türen, Gepäckraum- und Tankklappe ▸ inklusive Keyless-Go ▸ inklusive Komfortschließung/-öffnung der Fenster	4I7		○	○	○	○	○

● = als Sonderausstattung lieferbar ○ = Serienausstattung – = kein Angebot. Erläuterungen zu den Footnoten finden Sie auf Seite 96.

(c) auto-preisliste.de. Inhalte dieser Seite zum privaten Gebrauch gestattet
weitere Veröffentlichung, Übermittlung, Reproduktion oder andere Nutzung dieser Datei ist untersagt bzw. bedarf unserer schriftlichen Zustimmung.

Archiv: www.auto-preisliste.de

		Bestellschlüssel	EUR inkl. 19 % MwSt.[2] EUR ohne MwSt.[2]	A4	A4 advanced	A4 S line	S4	A4 allroad quattro
Komfortschlüssel, mit Safelock[4]	inklusive optischer Differenzierung auf der Schlüsselober- und -unterseite. Mit dem elektronischen Zugangs- und Wegfahrberechtigungssystem können Sie Ihr Fahrzeug schlüssellos an allen Türen und der Gepäckraumklappe öffnen und über die Sensoren an den Türgriffen auch wieder verschließen. Hierfür muss der Komfortschlüssel lediglich mitgeführt werden. Das Starten und Abstellen des Motors erfolgt über die Motor-Start-Stop-Taste. Ein komfortables Entriegeln der Gepäckraumklappe ist zudem mit einer Fußgeste durch Kick-Bewegung am Heck möglich, sofern man gerade keine Hand frei hat. In Verbindung mit der elektrischen Gepäckraumklappe ist auch das Verschließen der Heckklappe durch die Fußgeste möglich. Hinweis: nur bestellbar in Verbindung mit Diebstahlwarnanlage	4F2		●	●	●	●	●
Komfortschlüssel, ohne Safelock[4]	inklusive optischer Differenzierung auf der Schlüsselober- und -unterseite Mit dem elektronischen Zugangs- und Wegfahrberechtigungssystem können Sie Ihr Fahrzeug schlüssellos an allen Türen und der Gepäckraumklappe öffnen und über die Sensoren an den Türgriffen auch wieder verschließen.Hierfür muss der Komfortschlüssel lediglich mitgeführt werden. Das Starten und Abstellen des Motors erfolgt über die Motor-Start-Stop-Taste. Ein komfortables Entriegeln der Gepäckraumklappe ist zudem mit einer Fußgeste durch Kick-Bewegung am Heck möglich, sofern man gerade keine Hand frei hat. In Verbindung mit der elektrischen Gepäckraumklappe ist auch das Verschließen der Heckklappe durch die Fußgeste möglich.	4I3		●	●	●	●	●
Komfortschlüssel mit sensorgesteuerter Gepäckraumentriegelung	Hinweis: nur für A4 Limousine/S4 Limousine	PGE	**590,–** 495,80	●	●	●	●	●
	in Kombination mit Diebstahlwarnanlage	PGD	**1.070,–** 899,16	●	●	●	●	●
Komfortschlüssel inkl. sensorgesteuerter Gepäckraumentriegelung inkl. Gepäckraumklappe elektrisch öffnend und schließend	Hinweis: nur für A4 Avant/S4 Avant	PGC	**1.080,–** 907,56	●	●	●	●	–
	in Kombination mit Diebstahlwarnanlage	PGB	**1.560,–** 1.310,92	●	●	●	●	–
Komfortschlüssel in Verbindung mit Diebstahlwarnanlage	Hinweis: nur für A4 Avant/S4 Avant	PG3	**1.070,–** 899,16	●	●	●	●	–

(C) auto-preisliste.de: Dateinutzung ist nur zum privaten Gebrauch gestattet
weitere Veröffentlichung, Übermittlung, Reproduktion oder andere Nutzung dieser Datei ist untersagt bzw. bedarf unserer schriftlichen Zustimmung.

Schließsysteme

Archiv: www.auto-preisliste.de

		Bestellschlüssel	EUR inkl. 19 % MwSt.[2] EUR ohne MwSt.[2]	A4	A4 advanced	A4 S line	S4	A4 allroad quattro
Diebstahlwarnanlage	Die Diebstahlwarnanlage dient zur Überwachung von Türen, Front- und Gepäckraumklappe. Die mit den Türschlössern gekoppelte Safesicherung[4] verhindert ein Öffnen über den Türinnengriff, sobald das Fahrzeug über den Fahrzeugschlüssel verschlossen worden ist (länderspezifische Verfügbarkeit). Die Diebstahlwarnanlage bietet außerdem: ▸ abschaltbare Innenraumüberwachung auf Ultraschalltechnik ▸ Abschleppschutz durch Neigungswinkelsensor ▸ akkugestütztes Signalhorn gegen Leitungsmanipulation	PG2	**480,–** 403,36	●	●	●	●	●
Audi connect Schlüssel[9]	Jetzt wird Ihr Android-Smartphone[10] zum digitalen Fahrzeugschlüssel. Ihr Mobiltelefon übernimmt Funktionen, die Sie auch von Ihrem herkömmlichen Schlüssel kennen: Öffnen und Schließen des Fahrzeugs sowie das Starten des Motors. Der Audi connect Schlüssel funktioniert mit der Near Field Communication (NFC) -Technologie, einem kontaktlosen Übertragungsstandard. Um das Fahrzeug zu öffnen oder zu schließen, halten Sie Ihr kompatibles Android-Smartphone[10] unmittelbar an den Griff der Fahrertür. Legen Sie dann das Gerät in die universelle Handyablage, um den Motor zu starten. Die Funktionalität des Audi connect Schlüssels ist abhängig vom Smartphone[10] auch bei schwachem oder leerem Akku des Geräts sichergestellt. Sie können bis zu fünf digitale Fahrzeugschlüssel an Kollegen, Freunde oder Familie einfach und bequem über die myAudi App[6,11] auf Ihrem Smartphone weitergeben. Somit gehört eine persönliche Übergabe des Fahrzeugschlüssels der Vergangenheit an. Ferner wird Ihnen für den Fall, dass Sie Ihren Audi schnell an Dritte weitergeben müssen (z.B. bei einem Parkservice), zusätzlich eine NFC-fähige Karte ausgeliefert, die nach Aktivierung dieselben Funktionen bietet wie der Audi connect Schlüssel auf Ihrem kompatiblen Android-Smartphone[10]. Neben einem kompatiblen Gerät[10] benötigen Sie einen aktivierten und verifizierten[12] myAudi Account, um den Dienst nutzen zu können. Zudem wird vorausgesetzt, dass Sie Hauptnutzer für das Fahrzeug sind, für das Sie einen Audi connect Schlüssel vergeben möchten. Die myAudi Smartphone-App[6,11] zur Vergabe und Verwaltung der digitalen Fahrzeugschlüssel ist kostenlos erhältlich. Der Audi connect Schlüssel ist ab Fahrzeugauslieferung zunächst für 24 Monate kostenfrei nutzbar und verlängert sich danach einmalig kostenfrei um 12 Monate. Anschließend kann der Audi connect Schlüssel kostenpflichtig verlängert werden. Hinweis: nur in Verbindung mit Komfortschlüssel erhältlich	2F1	**120,–** 100,84	●	●	●	●	●

● = als Sonderausstattung lieferbar ○ = Serienausstattung – = kein Angebot. Erläuterungen zu den Fußnoten finden Sie auf Seite 96.

(c) auto-preisliste.de. Inhalte dieser Seite zum privaten Gebrauch gestattet
weitere Veröffentlichung, Übermittlung, Reproduktion oder andere Nutzung dieser Datei ist untersagt bzw. bedarf unserer schriftlichen Zustimmung.

Archiv: www.auto-preisliste.de

		Bestellschlüssel	**EUR inkl. 19 % MwSt.**[2] EUR ohne MwSt.[2]	**A4**	**A4 advanced**	**A4 S line**	**S4**	**A4 allroad quattro**
Garagentoröffner	Der Garagentoröffner ist eine integrierte programmierbare Fernbedienung für Garagen- und Außentore mit Fernbedienung sowie funkfernbedienbare Sicherheitssysteme und Beleuchtungsanlagen. Es stehen insgesamt 3 verschiedene Speichermöglichkeiten zur Verfügung, die individuell programmiert werden können. Zur Einrichtung des Systems steht eine benutzerfreundliche Programmierunterstützung mit passenden Bordbuchinformationen zur Verfügung. Nicht kompatible Systeme können durch Installation eines Universalempfängers empfangsbereit gemacht werden. Zugehörige Informationen sowie Hinweise zu kompatiblen Handsendern erhalten Sie bei Ihrem Audi Partner oder über www.eurohomelink.com.	VC2	**235,–** 197,48	●	●	●	●	●

(C) auto-preisliste.de: Dateinutzung ist nur zum privaten Gebrauch gestattet
weitere Veröffentlichung, Übermittlung, Reproduktion oder andere Nutzung dieser Datei ist untersagt bzw. bedarf unserer schriftlichen Zustimmung.

Verglasung

Archiv: www.auto-preisliste.de

		Bestellschlüssel	EUR inkl. 19 % MwSt.[2] EUR ohne MwSt.[2]	A4	A4 advanced	A4 S line	S4	A4 allroad quattro
Wärmeschutzverglasung	▸ grün getönt ▸ für Heckscheibe, Tür- und Seitenscheiben ▸ Heckscheibe beheizbar, mit Zeitschaltung			○	○	○	○	○
Frontscheibe in Akustikverglasung	▸ Frontscheibe in Wärmeschutzverglasung, grün getönt ▸ verbesserte Außengeräuschdämmung			○	○	○	○	○
Akustikverglasung für Türscheiben vorn	Vordere Türscheiben in Akustikverglasung sorgen für eine verbesserte Außengeräuschdämmung.	VW5	**150,–** 126,05	●	●	●	●	●
Frontscheibe in Klimakomfort- und Akustikverglasung drahtlos beheizbar	▸ ohne sichtbeeinträchtigende Drähte ▸ sorgt für Beschlagfreiheit ▸ unterstützt beim Abtauen der Scheibe ▸ mit beheizter Wischblattablage ▸ anwählbar über Defrost-Taste im Klimabedienteil ▸ zusätzlicher Vorteil: Infrarotreflektierende Eigenschaft der Frontscheibe vermindert ein Aufheizen des Innenraums bei Sonneneinstrahlung. Der Energieverbrauch der Klimaanlage wird somit deutlich reduziert. Die Frontscheibe hat kein Sichtfenster für Telepassgeräte. Hinweis: nur in Verbindung mit Audi phone box erhältlich	4GR	**420,–** 352,94	●	●	●	●	●
Privacy Verglasung (Scheiben abgedunkelt)	Heckscheibe, Tür- und Seitenscheiben hinten abgedunkelt	QL5	**420,–** 352,94	●	●	●	●	●
Sonnenschutzrollo manuell für die Türscheiben hinten		3Y4	**150,–** 126,05	●	●	●	●	●

● = als Sonderausstattung lieferbar ○ = Serienausstattung – = kein Angebot. Erläuterungen zu den Fußnoten finden Sie auf Seite 96.

(c) auto-preisliste.de. Inhaltsnutzung nur für den privaten Gebrauch gestattet
weitere Veröffentlichung, Übermittlung, Reproduktion oder andere Nutzung dieser Datei ist untersagt bzw. bedarf unserer schriftlichen Zustimmung.

Archiv: www.auto-preisliste.de

Weitere Außenausstattungen

		Bestellschlüssel	EUR inkl. 19 % MwSt.[2] EUR ohne MwSt.[2]	A4	A4 advanced	A4 S line	S4	A4 allroad quattro
Vorrüstung für Anhängevorrichtung	Die Vorrüstung beinhaltet die Vorbereitung der Steuergeräte sowie eine verstärkte Motorkühlung. Die Anhängevorrichtung zur Nachrüstung ist über Audi Original Zubehör erhältlich.	1D8	**190,–** 159,66	●	●	●	●	●
Anhängevorrichtung	Die mechanisch schwenkbare Anhängevorrichtung lässt sich komfortabel über eine Auslösevorrichtung ent- bzw. verriegeln. Weitere Vorteile: ▸ Kugelkopf mechanisch schwenkbar mit elektrischer Entriegelung ▸ Kugelstange und -kopf aus geschmiedetem Stahl ▸ Bedienung über Taste im Gepäckraum ▸ Gespannstabilisierung über die elektronische Stabilisierungskontrolle (ESC) Die integrierte schwenkbare Systemsteckdose ermöglicht während der Fahrt den Dauerbetrieb von elektrischen Geräten im Anhänger oder Wohnwagen und ist bei Nichtgebrauch unsichtbar hinter die Stoßfängerschürze schwenkbar.	1D4	**990,–** 831,93	●	●	●	●	●
Abgasendrohre	symmetrische Endrohroptik links und rechts in Chrom; für S-Modell in S-spezifischem 4-Rohr-Design			○	○	○	○	○
Modellbezeichnung gemäß neuer Leistungskennzeichnung				○	○	○	○	○
Entfall Modellbezeichnung und Leistungs-/Technologie-Schriftzug		2Z0	ohne Mehrpreis	●	●	●	●	●
Entfall Leistungs-/Technologie-Schriftzug		2Z7	ohne Mehrpreis	●	●	●	–	–
Türgriffe verchromt (glatt)		6JE	**50,–** 42,02	●	●	●	●	●
Fensterschachtleisten in Schwarz (Gummi)		4ZE		○	○	○	–	○

(C) auto-preisliste.de: Dateinutzung ist nur zum privaten Gebrauch gestattet
weitere Veröffentlichung, Übermittlung, Reproduktion oder andere Nutzung dieser Datei ist untersagt bzw. bedarf unserer schriftlichen Zustimmung.

Archiv: www.auto-preisliste.de

Sitze und Sitzkomfort

		Bestellschlüssel	EUR inkl. 19 % MwSt.[2] EUR ohne MwSt.[2]	A4	A4 advanced	A4 S line	S4	A4 allroad quattro
Normalsitze vorn	mit manueller Einstellung von Sitzhöhe, Sitzlängsposition, Lehnenneigung, Kopfstützen- und Gurthöhe			○	○	○	–	○
Sportsitze vorn	mit manueller Einstellung von Sitzhöhe, Sitzlängsposition, Sitzneigung, Lehnenneigung, Kopfstützen- und Gurthöhe; mit ausgeprägten Sitzseitenwangen für besseren Seitenhalt in Kurven sowie ausziehbarer Oberschenkelauflage	Q1D	**375,–** 315,13	●	●	●	○	●
Sportsitze mit Sitzbelüftung vorn 	Die aktive Sitzbelüftung der Sitz- und Lehnenmittelbahn von Fahrer- und Beifahrersitz sorgt durch eingesaugte Luft für ein angenehmes Sitzklima auch bei hohen Außentemperaturen; in 3 Stufen direkt am Klimabedienteil einstellbar; Unterkühlschutz durch automatisches Zuheizen der Sitzheizung; bei Sitzbelüftung ist das Leder der belüfteten Vordersitze und nicht belüfteten äußeren Fondsitze perforiert. Hinweis: nur mit Sitzbezug Leder/Kunstleder mono.pur 550-Kombination, Komfortklimaautomatik 3-Zonen, elektrischer Sitzeinstellung und Sitzheizung erhältlich	PS8	**550,–** 462,18 **1.205,–** 1.012,61	– ●	– ●	– ●	● –	– ●
S-Sportsitze vorn 	▸ elektrische Einstellung von Sitzhöhe, Sitzlängsposition, Sitzneigung, Lehnenneigung, manuelle Einstellung der Gurthöhe ▸ ausgeprägte Sitzseitenwangen für besseren Seitenhalt in Kurven ▸ ausziehbare Oberschenkelauflage ▸ pneumatische Lehnenwangeneinstellung ▸ pneumatische Lendenwirbelstütze mit Massagefunktion ▸ integrierte Kopfstützen vorn ▸ L-Shape-Kopfstützen für 3 Sitzplätze im Fond ▸ S-Prägung in den Lehnen der Vordersitze ▸ mit Rautensteppung Hinweis: nur in Verbindung mit Sitzbezügen in Leder Feinnappa oder Sitzbezügen in Alcantara erhältlich; für A4 Limousine und A4 Avant nur in Verbindung mit Interieur S line und Vordersitze elektrisch einstellbar erhältlich	Q4Q	**925,–** 777,31	●	●	●	●	–
4-Wege-Lendenwirbelstütze für die Vordersitze	elektrisch, horizontal und vertikal einstellbar	7P1	**280,–** 235,29	●	●	●	○	●
Lendenwirbelstütze pneumatisch einstellbar mit Massagefunktion für die Vordersitze	sorgt durch gezieltes Be- und Entlüften von 3 Lordose-Blasen für nahezu optimalen Halt im Lendenwirbelbereich; mit Massagefunktion, 3 verschiedene Programme (Welle, Stretch, Kneten) in 3 Intensitäten, über Multifunktionsschalter am Sitz und über MMI einstellbar; Massagedauer circa 10 Minuten	8I6	**210,–** 176,47 **490,–** 411,76	– ●	– ●	– ●	● –	– ●

● = als Sonderausstattung lieferbar ○ = Serienausstattung – = kein Angebot ◐ = Serien-/Sonderausstattung modellabhängig; Erläuterungen zu den Fußnoten finden Sie auf Seite 96.

(c) auto-preisliste.de Datenbankauszug nur auf Anfrage und auch gestattet
weitere Veröffentlichung, Übermittlung, Reproduktion oder andere Nutzung dieser Datei ist untersagt bzw. bedarf unserer schriftlichen Zustimmung.

Archiv: www.auto-preisliste.de

		Bestellschlüssel	EUR inkl. 19 % MwSt.[2] EUR ohne MwSt.[2]	A4	A4 advanced	A4 S line	S4	A4 allroad quattro
Vordersitze manuell einstellbar	mit manueller Einstellung von Sitzhöhe, Sitzlängsposition, Lehnenneigung, Kopfstützen- und Gurthöhe			○	○	○	–	○
Fahrersitz elektrisch einstellbar	mit elektrischer Einstellung von Sitzhöhe, Sitzlängsposition, Sitz- und Lehnenneigung für den Fahrersitz; Beifahrersitz manuell einstellbar	3PB	**400,–** 336,13	●	●	●	–	●
Vordersitze elektrisch einstellbar	mit elektrischer Einstellung von Sitzhöhe, Sitzlängsposition,Sitz- und Lehnenneigung	3L5	**765,–** 642,86	●	●	●	○	●
Vordersitze elektrisch einstellbar inklusive Memory-Funktion für den Fahrersitz	mit elektrischer Einstellung von Sitzhöhe, Sitzlängsposition, Sitz- und Lehnenneigung; mit Memory-Funktion für die Fahrerseite: 2 Speicherplätze für die elektrisch einstellbaren Vordersitze und die Außenspiegel, speicherbar und abrufbar über die Speichertasten in der Türverkleidung; inkl. 4-Wege-Lendenwirbelstütze für die Vordersitze Hinweis: nur in Verbindung mit Außenspiegel 6XL und Innenspiegel automatisch abblendend, rahmenlos erhältlich; nur in Verbindung mit Ambiente Lichtpaket oder Kontur- und Ambientelichtpaket, mehrfarbig erhältlich	PV3	**205,–** 172,27 **1.250,–** 1.050,42	– ●	– ●	– ●	● –	– ●
Sitzheizung vorn	▸ beheizt Sitz- und Lehnenmittelbahnen, bei Lederausstattung und Sportsitzen bzw. S-Sportsitzen auch Sitzseitenwangen ▸ für Fahrer- und Beifahrerseite individuell 3-stufig über Direktwahltaste am Klimabedienteil einstellbar	4A3	**380,–** 319,33	●	●	●	●	●
Sitzheizung vorn und hinten	▸ beheizt Sitz- und Lehnenmittelbahnen, bei Lederausstattung und Sportsitzen bzw. S-Sportsitzen auch Sitzseitenwangen ▸ für Fahrer- und Beifahrerseite individuell 3-stufig über Direktwahltaste am Klimabedienteil einstellbar ▸ zusätzlich für die äußeren Fondsitze getrennt 3-stufig regelbar Hinweis: nur in Verbindung mit aufpreispflichtigen Sonderausstattungen erhältlich	4A4	**760,–** 638,66	●	●	●	●	●
Variable Kopfstützen für die Vordersitze	mit manueller Einstellung von Kopfstützenhöhe und -abstand	5ZC	**125,–** 105,04	●	●	●	●	●
Mittelarmlehne vorn				○	○	○	○	○
Komfortmittelarmlehne vorn	in der Neigung einstellbar und in Längsrichtung verschiebbar	6E3	**190,–** 159,66	●	●	●	●	●
Rücksitzlehne, geteilt umklappbar	teilbar im Verhältnis 40 : 20 : 40 oder vollständig umklappbar, mit Mittelarmlehne; inklusive Verzurrösen, 4-fach im Gepäckraum, zur Fixierung von Gepäckstücken und Gegenständen, Einhängepunkte für das Gepäckraumnetz; bei A4 Avant/A4 allroad quattro/S4 Avant: mit herausnehmbarem Trennnetz, karosserieseitig oder an der umgeklappten Rücksitzlehne zu befestigen; sowohl bei hochgestellter oder einseitig umgeklappter als auch bei beidseitig umgeklappter Rücksitzlehne hilfreich Hinweis: Serie für A4 Avant und Fahrzeuge mit quattro Antrieb	3NT	**380,–** 319,33	◐	◐	◐	○	○

(C) auto-preisliste.de: Dateinutzung ist nur zum privaten Gebrauch gestattet
weitere Veröffentlichung, Übermittlung, Reproduktion oder andere Nutzung dieser Datei ist untersagt bzw. bedarf unserer schriftlichen Zustimmung.

Dekorelemente

Archiv: www.auto-preisliste.de

		Bestellschlüssel	EUR inkl. 19 % MwSt.[2] EUR ohne MwSt.[2]	A4	A4 advanced	A4 S line	S4	A4 allroad quattro
Dekoreinlagen	für Armaturentafel, Türverkleidungen und Mittelkonsole							
	▶ **Diamantlack silbergrau**			○	○	○	–	○
	▶ **Aluminium Ellipse grau** Hinweis: nur in Verbindung mit Interieur design selection oder A4 edition one in Verbindung mit Interieur S line erhältlich	5TD	**265,–** 222,69	●	●	●	–	●
	▶ **Aluminium Ellipse silber**	5TT	**265,–** 222,69	●	●	●	–	●
	▶ **Aluminium matt gebürstet** Hinweis: nur in Verbindung mit Interieur S line oder A4 edition one in Verbindung mit Interieur design selection erhältlich	5TG	**265,–** 222,69	●	●	●	○	–
	▶ **Holz Eiche grau naturell**	7TL	**460,–** 386,55	●	●	●	–	●
	▶ **Holz Nussbaum braun**	5MP	**460,–** 386,55	●	●	●	–	–
	▶ **Klavierlack schwarz Audi exclusive** Ein Angebot der Audi Sport GmbH	5TL	**460,–** 386,55	●	●	●	●	●
	▶ **Carbon Atlas**	5MK	**460,–** 386,55	–	–	–	●	–
	▶ **Carbon Köper** eine Audi exclusive-Ausstattung in RS-Optik	5MB	**1.000,–** 840,34	–	–	–	●	–
	Ein Angebot der Audi Sport GmbH		**1.250,–** 1.050,42	●	●	●	–	●
	▶ **Holz Audi exclusive** erhältlich in Holz Eiche sepia und Holz Myrtenmaser muskatbraun Ein Angebot der Audi Sport GmbH	YTA	**1.050,–** 882,35	●	●	●	●	●
	▶ **farbig lackiert Audi exclusive** Ein Angebot der Audi Sport GmbH	YTF	**1.250,–** 1.050,42	●	●	●	●	●

● = als Sonderausstattung lieferbar ○ = Serienausstattung – = kein Angebot. Erläuterungen zu den Fußnoten finden Sie auf Seite 96.

(c) auto-preisliste.de Inhaltsnutzung nur für den privaten Gebrauch gestattet
weitere Veröffentlichung, Übermittlung, Reproduktion oder andere Nutzung dieser Datei ist untersagt bzw. bedarf unserer schriftlichen Zustimmung.

Archiv: www.auto-preisliste.de

		Bestellschlüssel	**EUR inkl. 19 % MwSt.**[2] EUR ohne MwSt.[2]	**A4**	**A4 advanced**	**A4 S line**	**S4**	**A4 allroad quattro**
Akzentflächen schwarz matt	für Armaturentafel, Blenden in Türbrüstung und Einsatz Mittelkonsole			○	○	○	–	○
Akzentflächen Glasoptik schwarz	für Armaturentafel, Blenden in Türbrüstung und Einsatz Mittelkonsole; in Verbindung mit Automatikgetriebe inklusive Abdeckung Ablagefach in der Mittelkonsole	GT6	**180,–** 151,26	●	●	●	○	●

(C) auto-preisliste.de: Dateinutzung ist nur zum privaten Gebrauch gestattet
weitere Veröffentlichung, Übermittlung, Reproduktion oder andere Nutzung dieser Datei ist untersagt bzw. bedarf unserer schriftlichen Zustimmung.

Dachhimmel

Archiv: www.auto-preisliste.de

		Bestellschlüssel	EUR inkl. 19 % MwSt.[2] EUR ohne MwSt.[2]	A4	A4 advanced	A4 S line	S4	A4 allroad quattro
Dachhimmel in Stoff	titangrau oder atlasbeige, abgestimmt auf die jeweilige Innenausstattungsfarbe			○	○	○	–	○
Dachhimmel in Stoff schwarz		6NQ	**255,–** 214,29	●	●	●	○	●

● = als Sonderausstattung lieferbar ○ = Serienausstattung – = kein Angebot. Erläuterungen zu den Fußnoten finden Sie auf Seite 96.

(c) auto-preisliste.de. Inhalte dürfen nur für den privaten Gebrauch gestattet
weitere Veröffentlichung, Übermittlung, Reproduktion oder andere Nutzung dieser Datei ist untersagt bzw. bedarf unserer schriftlichen Zustimmung.

Archiv: www.auto-preisliste.de

Lenkräder und Wählhebel

		Bestellschlüssel	EUR inkl. 19 % MwSt.[2] EUR ohne MwSt.[2]	A4	A4 advanced	A4 S line	S4	A4 allroad quattro
Lederlenkrad im 3-Speichen-Design mit Multifunktion	mit farblich auf die gewählte Farbe der Schalttafeloberseite abgestimmtem Leder von Lenkrad und Wählhebelknauf. Höhe und Abstand des Lenkrads sind manuell einstellbar. Zur komfortablen Bedienung der umfangreichen serienmäßigen und optionalen Infotainment-Umfänge ist das Lenkrad mit 6 Multifunktionstasten ausgestattet.			○	○	○	–	○
Lederlenkrad im 3-Speichen-Design mit Multifunktion plus	Das Lenkrad überzeugt durch seine hochwertige Optik und liegt gut in der Hand. Mit farblich auf die gewählte Farbe der Schalttafeloberseite abgestimmtem Leder von Lenkrad und Wählhebelknauf. Höhe und Abstand des Lenkrads sind manuell einstellbar. Zur komfortablen Bedienung der umfangreichen serienmäßigen und optionalen Infotainment-Umfänge ist das Lenkrad mit 12 Multifunktionstasten ausgestattet. Mit Schaltwippen zum manuellen Wechseln der Fahrstufen bei Automatikgetriebe; bei S-Modell mit S-Emblem und S-spezifischen Kontrastnähten	1XW	**150,–** 126,05	●	●	●	○	●
	außerdem wahlweise:							
	▸ mit Lenkradheizung Statt der frei programmierbaren Taste ist die Taste zur Bedienung der Lenkradheizung verbaut.	1XP	**190,–** 159,66	–	–	–	●	–
			340,– 285,71	●	●	●	–	●
	Preis in Verbindung mit Interieur S line oder Interieur design selection		**190,–** 159,66	●	●	●	–	–
Sportkontur-Lederlenkrad im 3-Speichen-Design unten abgeflacht mit Multifunktion plus	Das Sportkontur-Lederlenkrad strahlt kompromisslose Dynamik und Sportlichkeit aus. Durch seinen stärker konturierten Lenkradkranz liegt es noch besser in der Hand. Mit farblich auf die gewählte Farbe der Schalttafeloberseite abgestimmtem Leder von Lenkrad und Wählhebelknauf. Höhe und Abstand des Lenkrads sind manuell einstellbar. Zur komfortablen Bedienung der umfangreichen serienmäßigen und optionalen Infotainment-Umfänge ist das Lenkrad mit 12 Multifunktionstasten ausgestattet. Mit Schaltwippen zum manuellen Wechseln der Fahrstufen bei Automatikgetriebe; bei S-Modell mit S-Emblem und S-spezifischen Kontrastnähten	2PF	**115,–** 96,64	–	–	–	●	–
			265,– 222,69	●	●	●	–	●
	Preis in Verbindung mit Interieur S line oder Interieur design selection		**115,–** 96,64	●	●	●	–	–

(C) auto-preisliste.de: Dateinutzung ist nur zum privaten Gebrauch gestattet
weitere Veröffentlichung, Übermittlung, Reproduktion oder andere Nutzung dieser Datei ist untersagt bzw. bedarf unserer schriftlichen Zustimmung.

Archiv: www.auto-preisliste.de

Lenkräder und Wählhebel

		Bestellschlüssel	EUR inkl. 19 % MwSt.[2] EUR ohne MwSt.[2]	A4	A4 advanced	A4 S line	S4	A4 allroad quattro
Bedienelemente Leder Audi exclusive	▸ Lenkradkranz, Schalt-/Wählhebelknauf und -manschette in Leder ▸ Farben des Leders und der Nähte wählbar aus dem Angebot der Hauptfarben Audi exclusive: Alabasterweiß, Cognacbraun, Diamantsilber, Havannabraun, Jetgrau, Karmesinrot, Ozeanblau, Schwarz ▸ Farben der Nähte zusätzlich wählbar aus dem Angebot der Akzentfarben Audi exclusive: Alaskablau, Calendulagelb, Iguanagrün Ein Angebot der Audi Sport GmbH	YRB	**800,–** 672,27	●	●	●	●	●
Bedienelemente in Alcantara/Leder-Kombination Audi exclusive	▸ Lenkradkranz links/rechts in Alcantara schwarz, oben/unten in Leder ▸ Schalt-/Wählhebelknauf in Alcantara schwarz ▸ Schalt-/Wählhebelmanschette in Leder ▸ Farben des Leders und der Nähte wählbar aus dem Angebot der Hauptfarben Audi exclusive: Alabasterweiß, Cognacbraun, Diamantsilber, Havannabraun, Jetgrau, Karmesinrot, Ozeanblau, Schwarz ▸ Farben der Nähte zusätzlich wählbar aus dem Angebot der Akzentfarben Audi exclusive: Alaskablau, Calendulagelb, Iguanagrün Ein Angebot der Audi Sport GmbH	YVL	**950,–** 798,32	●	●	●	●	●

● = als Sonderausstattung lieferbar ○ = Serienausstattung – = kein Angebot. Erläuterungen zu den Fußnoten finden Sie auf Seite 96.

(c) auto-preisliste.de Nachdruck auch auszugsweise nur zum privaten Gebrauch gestattet
weitere Veröffentlichung, Übermittlung, Reproduktion oder andere Nutzung dieser Datei ist untersagt bzw. bedarf unserer schriftlichen Zustimmung.

Klimatisierung

Archiv: www.auto-preisliste.de

		Bestellschlüssel	EUR inkl. 19 % MwSt.[2] EUR ohne MwSt.[2]	A4	A4 advanced	A4 S line	S4	A4 allroad quattro
Klimaautomatik	▸ 1-Zonen-Klimaautomatik ▸ regelt elektronisch die Lufttemperatur, -menge und -verteilung, sonnenstandsabhängige Regelung ▸ die Luftverteilung kann anhand von 5 Hauptstellungen vorgenommen werden ▸ die 3 in die Sitzheizungs- bzw. Sitzlüftungstasten integrierten LEDs geben Rückmeldung über die gewählte Einstellung (optional) ▸ Tasten für die Enteisung der Front- und Heckscheibe ▸ manuelle Umluftregelung sowie Partikelfilter ▸ mit Schlüsselkennung und Feuchtesensor			○	○	○	○	○
Komfortklimaautomatik 3-Zonen	zusätzlich zur Klimaautomatik: ▸ Klimabedienteil mit großem TFT-Display und kapazitiven Kipptasten ▸ regelt elektronisch die Lufttemperatur und -verteilung individuell für Fahrer und Beifahrer ▸ zusätzliches Klimabedienteil zur Einstellung der Fondraumtemperatur in der Mittelkonsole hinten ▸ automatische Umluftregelung, mit staub- und geruchsabscheidendem Allergenfilter ▸ Restwärmenutzung	9AQ	**695,–** 584,03	●	●	●	●	●
Standheizung und -lüftung	Die Standheizung erwärmt den Innenraum und befreit die Scheiben von Eis ohne Inbetriebnahme des Motors. Die Standlüftung führt Frischluft zu und senkt die Innenraumtemperatur. Beide Funktionen sind mittels Timer und separater Funkfernbedienung aktivierbar. Eine intelligente Steuerung mit Timer und Abfahrzeitprogrammierung berechnet zeit- und energieeffizient die Heizdauer. 2 Heizmodi wählbar: ▸ „abtauen“ (Abtaumodus nur für die Scheiben) ▸ „warm“ (Aufwärmmodus für zusätzliches Vorwärmen des Innenraums) In Verbindung mit Audi connect Notruf & Service mit Fahrzeugsteuerung* lässt sich die Standheizung komfortabel über die Smartphone-App programmieren. Hinweis: nicht erhältlich für A4 Avant g-tron	9M9	**1.550,–** 1.302,52	●	●	●	●	●

* Rechtliche Informationen und Nutzungshinweise finden Sie ab Seite 87.

(C) auto-preisliste.de: Dateinutzung ist nur zum privaten Gebrauch gestattet
weitere Veröffentlichung, Übermittlung, Reproduktion oder andere Nutzung dieser Datei ist untersagt bzw. bedarf unserer schriftlichen Zustimmung.

Archiv: www.auto-preisliste.de

Weitere Innenausstattungen

		Bestellschlüssel	EUR inkl. 19 % MwSt.[2] EUR ohne MwSt.[2]	A4	A4 advanced	A4 S line	S4	A4 allroad quattro
Einstiegsleisten mit Aluminiumeinleger vorn				○	○	–	–	–
Einstiegsleisten mit Aluminiumeinleger vorn, beleuchtet	bei A4 Limousine/A4 Avant: Bestandteil von Interieur design selection	VT4	**150,–** 126,05	●	●	–	–	–
Einstiegsleisten mit Aluminiumeinleger vorn, beleuchtet, mit S-Schriftzug	Hinweis: bei A4 und A4 advanced nur als Paketinhalt in Verbindung mit Interieur S line	VT5		●	●	○	○	–
Einstiegsleisten mit Aluminiumeinleger vorn, mit allroad-Schriftzug				–	–	–	–	○
Kofferraumbodenmatte				○	○	○	○	○
Wendeladeboden	eine Seite in hochwertigem Velours, die andere als wasserdichte, strapazierfähige Schmutzwanne Hinweis: nur für A4/S4 Avant und A4 allroad quattro; nicht erhältlich für A4 Avant g-tron			○/–	○/–	○/–	○/–	○
Variabel faltbare Gepäckraummatte	in mehreren Segmenten falt- und klappbar; benutzbar in voller Länge zur Abdeckung des Gepäckraumbodens auch bei umgeklappter Rücksitzlehne, Verwendung zur variablen Unterteilung des Laderaums; Schutzlänge ausreichend auch für die Ladekante und den Stoßfänger Hinweis: nur für A4 Avant und A4 allroad quattro	6SJ	**125,–** 105,04	●/–	●/–	●/–	–	●
Ablage- und Gepäckraumpaket	flexibler Transport von Gegenständen und Komfort auf Reisen, bestehend aus: ▸ Ablagenetz an der Rückseite der Vordersitzlehnen ▸ Cupholder in der Mittelarmlehne hinten (für A4 Limousine bei klappbarer Lehne 40 : 20 : 40) ▸ Ablagefach Fahrerseite ▸ abschließbarem Handschuhfach im Gepäckraum (bei A4 Limousine, S4 Limousine): ▸ Gepäckraumnetz (bei A4 Limousine nur in Verbindung mit Rücksitzlehne klappbar) ▸ 12-Volt-Steckdose ▸ Netz in Mulde links ▸ ein Taschenhaken im Gepäckraum (bei A4 Avant, A4 allroad quattro, S4 Avant): ▸ Gepäckraumnetz ▸ Netz in Mulde links ▸ Spannband links und rechts	QE1	**190,–** 159,66	●	●	●	●	●

● = als Sonderausstattung lieferbar ○ = Serienausstattung – = kein Angebot. Erläuterungen zu den Fußnoten finden Sie auf Seite 96.

(c) auto-preisliste.de. Inhalte dürfen nur zum privaten Gebrauch gestattet
weitere Veröffentlichung, Übermittlung, Reproduktion oder andere Nutzung dieser Datei ist untersagt bzw. bedarf unserer schriftlichen Zustimmung.

Archiv: www.auto-preisliste.de

		Bestellschlüssel	**EUR inkl. 19 % MwSt.**[2] EUR ohne MwSt.[2]	**A4**	**A4 advanced**	**A4 S line**	**S4**	**A4 allroad quattro**
Schienensystem mit Fixierset	im Gepäckraum, mit Teleskopstange, Fixiergurt und 4 variablen Verzurrösen zur individuellen Aufteilung des Gepäckraums und zur Fixierung von Gegenständen Hinweis: nur für A4 Avant/S4 Avant/A4 allroad quattro; nicht erhältlich für A4 Avant g-tron	3GN	**205,–** 172,27	●/–	●/–	●/–	●/–	●
Pedalerie und Fußstütze in Edelstahl	Hinweis: bei A4 und A4 advanced nur als Paketinhalt in Verbindung mit Interieur S line			●	●	●	○	–
Fußmatten vorn und hinten	aus Velours in Schwarz (bei S-Modell mit Kontrastnaht), bei A4 Limousine/A4 Avant in Verbindung mit Interieur design selection oder Interieur S line mit Kontrastnaht farbabgestimmt auf die jeweilige Innenausstattungsfarbe			○	○	○	○	○
Fußmatten Audi exclusive	Ein Angebot der Audi Sport GmbH	YSR	**400,–** 336,13	●	●	●	●	●
Nichtraucherausführung	▸ jeweils eine 12-Volt-Steckdose vorn vor den Getränkehaltern und hinten für die 2. Sitzreihe ▸ kein Zigarettenanzünder			○	○	○	○	○
Zigarettenanzünder und Aschenbecher	▸ jeweils eine 12-V-Steckdose in der Mittelkonsole vorn vor den Getränkehaltern und hinten für die 2. Sitzreihe ▸ zusätzlich eine 12-V-Steckdose inkl. Zigarettenanzünder unter der Mittelarmlehne ▸ entnehmbarer Aschenbecher mit Deckel mit Audi Ringen	9JD	**50,–** 42,02	●	●	●	●	●
USB-Ladeschnittstelle für die Fondpassagiere	zusätzlich 2 USB-A-Ladeschnittstellen für Fondpassagiere in der Mittelkonsole hinten	9JE	**75,–** 63,03	●	●	●	●	●
Sonnenblenden auf Fahrer- und Beifahrerseite				○	○	○	○	○
Sonnenblenden auf Fahrer- und Beifahrerseite, ausziehbar		5XF	**50,–** 42,02	●	●	●	●	●

(C) auto-preisliste.de: Dateinutzung ist nur zum privaten Gebrauch gestattet
weitere Veröffentlichung, Übermittlung, Reproduktion oder andere Nutzung dieser Datei ist untersagt bzw. bedarf unserer schriftlichen Zustimmung.

Archiv: www.auto-preisliste.de

Anzeigen und Bediensysteme

		Bestellschlüssel	**EUR inkl. 19 % MwSt.**[2] EUR ohne MwSt.[2]	**A4**	**A4 advanced**	**A4 S line**	**S4**	**A4 allroad quattro**
Fahrerinformationssystem	mit hochauflösendem 5-Zoll-Monochromdisplay Anzeigeinhalte: ▸ Geschwindigkeit (Digitaltacho) ▸ Uhrzeit, Kilometerstand, Außentemperatur, Tankwarnung mit Restreichweite ▸ Schaltempfehlung (für Schaltgetriebe und Automatikgetriebe im manuellen Modus) ▸ aktuelle Radiosender oder Musiktitel ▸ Radio- und Medienlisten ▸ Telefonmenü ▸ falls vorhanden – Informationen von Navigation Der Bordcomputer mit Kurz- und Langzeitspeicher liefert unter anderem Informationen zu durchschnittlichem und momentanem Kraftstoffverbrauch, Restreichweite, durchschnittlicher Geschwindigkeit sowie Fahrzeit und Fahrstrecke. Das integrierte Effizienzprogramm unterstützt den Fahrer mit Verbrauchsdatenübersichten sowie Sparhinweisen für ökonomisches Fahren. Inklusive Pausenempfehlung Hinweis: nicht erhältlich für A4 Avant g-tron			○	○	○	–	○
Fahrerinformationssystem mit Farbdisplay	mit hochauflösendem 7-Zoll-Farbdisplay Anzeigeinhalte: ▸ Geschwindigkeit (Digitaltacho) ▸ Uhrzeit, Kilometerstand, Außentemperatur, Tankwarnung mit Restreichweite ▸ Schaltempfehlung im manuellen Modus ▸ aktueller Radiosender oder Musiktitel ▸ Radio und Medienlisten ▸ Telefonmenü ▸ Informationen von Navigation und Hinweise von Fahrerassistenzsystemen (falls vorhanden) Der Bordcomputer mit Kurz- und Langzeitspeicher liefert unter anderem Informationen zu durchschnittlichem und momentanem Kraftstoffverbrauch, Restreichweite, durchschnittlicher Geschwindigkeit sowie Fahrzeit und Fahrstrecke. Das integrierte Effizienzprogramm unterstützt den Fahrer mit Verbrauchsdatenübersichten und Sparhinweisen für ökonomischeres Fahren. Inklusive Pausenempfehlung Hinweis: Serie für A4 Avant g-tron und S4	9S7	**250,–** 210,08	◐	◐	◐	○	●

● = als Sonderausstattung lieferbar ○ = Serienausstattung – = kein Angebot ◐ = Serien-/Sonderausstattung modellabhängig. Erläuterungen zu den Fußnoten finden Sie auf Seite 96.

(c) auto-preisliste.de Datenbankauszug nur auf Anfrage und zur Ansicht gestattet
weitere Veröffentlichung, Übermittlung, Reproduktion oder andere Nutzung dieser Datei ist untersagt bzw. bedarf unserer schriftlichen Zustimmung.

Archiv: www.auto-preisliste.de

		Bestellschlüssel	EUR inkl. 19 % MwSt.[2] EUR ohne MwSt.[2]	A4	A4 advanced	A4 S line	S4	A4 allroad quattro
Audi virtual cockpit plus	innovatives, volldigitales 12,3-Zoll-Kombiinstrument in Full-HD-Auflösung mit zusätzlichen grafischen Darstellungsoptionen:							
	▸ A4: „Klassik-“, „Sport-“ und „Dynamik-Design“	9S9	**600,–** 504,20	●	●	●	–	●
	▸ S4: „Sport-“ und „S Performance-Design“	9S8	**600,–** 504,20	–	–	–	●	–
	Das Audi virtual cockpit plus dient zur flexiblen und bedarfsgerechten Anzeige der jeweiligen Informationen entsprechend den Fahrerbedürfnissen: Geschwindigkeit/Drehzahl, Kartendarstellung, Audi connect-Dienste*, Radio-/Media-Information etc. Die VIEW-Taste im Multifunktionslenkrad ermöglicht den Wechsel zwischen 2 unterschiedlich großen Darstellungen der Instrumentenanzeige. Die Anzeige mit kleinen Instrumenten ermöglicht große, anschauliche Grafiken des Bordcomputers und der MMI-Inhalte. Konfiguration von Bordcomputerwerten im Drehzahlmesser möglich. Bedienung des Audi virtual cockpit plus erfolgt über das Multifunktionslenkrad. Darstellung der Navigationskarte als 3D-Geländemodell auf dem hochauflösenden 12,3-Zoll-Farbdisplay; permanente Anzeige von Navigationsinformationen im Bereich des Tachos bei aktiver Routenführung; inklusive Pausenempfehlung Hinweis: nicht erhältlich für A4 Avant g-tron							
Head-up Display[13]	projiziert auf Wunsch die Geschwindigkeit und weitere fahrerrelevante Informationen aus optional erhältlichen Ausstattungen wie Assistenzsystemen und Navigation sowie Warnhinweise in den direkten Sichtbereich des Fahrers; in Höhe einstellbar; ermöglicht kontraststarke, mehrfarbige Anzeige mit minimaler Blickabwendung von der Fahrbahn	KS1	**980,–** 823,53	●	●	●	●	●

* Rechtliche Informationen und Nutzungshinweise finden Sie ab Seite 87.

(C) auto-preisliste.de: Dateinutzung ist nur zum privaten Gebrauch gestattet
weitere Veröffentlichung, Übermittlung, Reproduktion oder andere Nutzung dieser Datei ist untersagt bzw. bedarf unserer schriftlichen Zustimmung.

Archiv: www.auto-preisliste.de

Navigation, Medien und Soundsysteme

		Bestellschlüssel	EUR inkl. 19 % MwSt.[2] EUR ohne MwSt.[2]	A4	A4 advanced	A4 S line	S4	A4 allroad quattro
MMI Radio plus	▸ 10,1-Zoll-Farbdisplay (1.540 × 720) inkl. MMI touch-Bedienung ▸ Fahrerinformationssystem mit 5-Zoll-Monochrom-Display ▸ Audi music interface mit 1 USB-A- sowie 1 USB-C-Anschluss, jeweils mit Daten- und Ladefunktion ▸ Bluetooth-Schnittstelle (Freisprechen und Audiostreaming) ▸ Passivlautsprecher ▸ AM-/FM-Phasendiversity ▸ geschwindigkeitsabhängige Lautstärkeanpassung ▸ Sprachdialogsystem mit Natürlichsprachlichkeit zur Steuerung von Infotainment- und Fahrzeugfunktionen ▸ WLAN-Hardware			○	○	○	○	○
MMI Navigation plus mit MMI touch	zusätzlich zu MMI Radio plus mit folgenden Inhalten: ▸ Navigationssystem[14] mit hochauflösendem 10,1-Zoll-Farbdisplay (1.540 x 720) ▸ 7-Zoll-Fahrerinformationssystem mit wahlweiser Routendarstellung in der Navigationskarte oder mit Richtungspfeilen ▸ Kartenupdate lifetime[15]: Download aktueller Navigationsdaten ▸ 3D-Kartendarstellung mit Anzeige vieler Sehenswürdigkeiten und Stadtmodelle ▸ persönliche Routenassistenz: überwacht bei aktivierter Funktion die Verkehrssituation auf regelmäßig gefahrenen Strecken, bspw. zwischen Wohn- und Arbeitsstätte, und bietet ab einer Verzögerung von mind. 5 Minuten Routenberechnung zur Stauumfahrung an ▸ Online Verkehrsinformationen[16] ▸ MMI-Suche: Freitextsuche mit intelligenten Zielvorschlägen bereits während der Eingabe ▸ MMI touch zur schnellen, intuitiven Bedienung – z. B. Zieleingabe per Handschrifterkennung sowie freies Bewegen und Zoomen in der Karte ▸ einfache Bedienung des Infotainments über natürlichsprachliche Interaktion[17] ▸ detaillierte Routeninformationen: Kartenvorschau, Wahl aus Alternativrouten, POIs, Spurempfehlungen, Autobahnausfahrten, Kreuzungsdetailkarten u. v. m. ▸ Nutzung von Navigationsdaten für vorausschauendes und effizientes Fahren, z. B. Tempolimits und Steigungen ▸ Eingabe von bis zu 10 Zwischenzielen ▸ beinhaltet das gesamte Portfolio Audi connect Navigation & Infotainment* ▸ erweiterte 3D-Citymodelle mit realistischer Gebäudetextur für ausgewählte Städte ▸ Landesinformationen: Anzeige von länderspezifischen Informationen z. B. zu geltenden Tempolimits, Vignettenpflicht etc. beim Grenzübertritt Hinweis: MMI Navigation plus mit MMI touch beinhaltet das Fahrerinformationssystem mit Farbdisplay sowie Audi connect Navigation & Infotainment	7UG	**2.245,–** 1.886,55	●	●	●	●	●

* Rechtliche Informationen und Nutzungshinweise finden Sie ab Seite 87.

(C) auto-preisliste.de: Dateinutzung ist nur zum privaten Gebrauch gestattet
weitere Veröffentlichung, Übermittlung, Reproduktion oder andere Nutzung dieser Datei ist untersagt bzw. bedarf unserer schriftlichen Zustimmung.

Archiv: www.auto-preisliste.de

		Bestellschlüssel	EUR inkl. 19 % MwSt.[2] EUR ohne MwSt.[2]	A4	A4 advanced	A4 S line	S4	A4 allroad quattro
Audi connect Navigation & Infotainment[18]	Die ultimative Verbindung. Direkt aus dem Internet: Der Begriff Audi connect bündelt alle Anwendungen und Entwicklungen, die heutige und künftige Audi Modelle mit dem Internet, dem Besitzer und der Infrastruktur verbinden. Mit Audi connect profitieren Sie zum Beispiel, dank aktuellster Verkehrsinformationen aus dem Internet, von einer deutlich verbesserten Routenplanung. Audi connect schafft Infotainment- und Entertainment-Funktionen und hebt Komfort sowie Spaß am Automobil auf ein neues Niveau. Mit Audi connect bequem Informationen zu freien Parkplätzen, die neuesten Nachrichten und die aktuelle Wettervorhersage für das geplante Navigationsziel abrufen. Über den WLAN-Hotspot können Fondpassagiere mit Laptop, Tablet oder anderen mobilen Endgeräten wichtige Informationen, Daten und E-Mails ebenso komfortabel und sicher abrufen wie im heimischen Büro. Die Erbringung der Dienste erfolgt über eine fest im Fahrzeug verbaute SIM-Karte. Die Kosten für Datenverbindungen sind im Preis für die Dienste enthalten. Ausgenommen hiervon sind die Datenverbindung für den WLAN-Hotspot, die Nutzung der Dienste Online Radio und Hybrid Radio sowie weitere, über eine Audi Smartphone-App angebotene Dienste. Die Datenverbindung für den WLAN-Hotspot, die Nutzung der Dienste Online Radio und Hybrid Radio sowie weitere, über eine Audi Smartphone-App angebotene Dienste erfolgt über die fest im Fahrzeug verbaute SIM-Karte und einen kostenpflichtigen Datentarif des Audi Providers. Informationen zu Tarifen und zur Buchung finden Sie unter www.my.audi.de. Audi connect Navigation & Infotainment beinhaltet innovative Dienste von Audi connect. Diese machen nicht nur das MMI zu einem optischen Highlight, sondern ermöglichen darüber hinaus eine intelligente Navigation, bessere Unterhaltung während der Fahrt und nützliche Informationen zur Umgebung oder zum Ziel. Im Audi connect Navigation & Infotainment-Paket sind folgende Funktionen enthalten: ▸ Online Points of Interest ▸ Online Verkehrsinformationen[16] ▸ Gefahreninformationen[6] ▸ Online Verkehrszeicheninformationen[6] ▸ Wetterinformationen ▸ Zugriff auf Kalender ▸ WLAN-Hotspot[19] ▸ Online News ▸ Navigation mit Google Earth™[20] ▸ Onlinesuche nach Navigationszielen[6] ▸ Online Spracheingabe[21,22] ▸ hochdetaillierte 3D Städte-Darstellung[23] ▸ On-Street Parking[23,24] ▸ Online Radio[19] ▸ Hybrid Radio[19] ▸ Ampelinformationen[25,26] ▸ Nutzer-Profile Rechtliche Informationen und Nutzungshinweise finden Sie ab Seite 87. Hinweis: nur in Verbindung mit MMI Navigation plus mit MMI touch erhältlich	IT3	ohne Mehrpreis	●	●	●	●	●

● = als Sonderausstattung lieferbar ○ = Serienausstattung – = kein Angebot. Erläuterungen zu den Fußnoten finden Sie auf Seite 96.

Copyright © AUDI AG, 2014 Nur zur privaten Gebrauch gestattet
weitere Veröffentlichung, Übermittlung, Reproduktion oder andere Nutzung dieser Datei ist untersagt bzw. bedarf unserer schriftlichen Zustimmung.

Archiv: www.auto-preisliste.de

Navigation, Medien und Soundsysteme

		Bestellschlüssel	EUR inkl. 19 % MwSt.[2] EUR ohne MwSt.[2]	A4	A4 advanced	A4 S line	S4	A4 allroad quattro
Lautsprecher				○	○	○	○	○
Audi sound system	10 Lautsprecher inklusive Centerspeaker und Subwoofer, 6-Kanal-Verstärker mit einer Gesamtleistung von 180 Watt	9VD	**320,–** 268,91	●	●	●	●	●
Bang & Olufsen Premium Sound System mit 3D Klang	▸ 19 Lautsprecher (inkl. Centerspeaker/Subwoofer und zusätzl. 3D-Klang-Hoch- und Mitteltöner) ▸ 16-Kanal-Verstärker (755 Watt) ▸ Beleuchtung der Lautsprecherblenden vorn ▸ geschwindigkeitsabhängige Lautstärkeanpassung ▸ räumliche Klangwiedergabe durch das neue Soundfeature 3D-Klang. Dieser wird durch zusätzliche Lautsprecher in der A-Säule, durch die Mitteltöner und durch die Fraunhofer-Technologie Symphoria erzeugt Der 3D-Klang kann mit sämtlichen Quellen erzeugt werden. Ein nahezu beispiellos authentisches Stereo- und 3D-Surround-Erlebnis wird so im Fahrzeug erzeugt. Symphoria ergänzt diejenigen Dimensionen, die für ein natürliches Klangbild unverzichtbar sind: Weite, Tiefe und Höhe. Dies bewirkt ein bisher unbekanntes Gefühl von Räumlichkeit im Fahrzeug. Gleichzeitig scheinen sich die physikalischen Grenzen der Fahrgastzelle aufzulösen: Der Fahrzeuginnenraum wirkt akustisch größer, Musik kann sich in ihrer ursprünglichsten Form entfalten.	9VS	**1.140,–** 957,98	●	●	●	●	●
Digitaler Radioempfang	zusätzlich zum analogen Senderangebot Empfang von digital ausgestrahlten Radiosendern[27] nach DAB-Standard inklusive DAB+ und DMB Audio. Anzeige von programmbegleitenden Informationen (z. B. Interpret, Titel) sowie Zusatzinformationen in Form einer Slideshow (z. B. Cover, Wetter). Ein 2. DAB-Tuner mit 2. DAB-Antenne sucht durchgehend nach alternativen Empfangsfrequenzen des eingestellten Senders. Gleichzeitig wird die Senderliste aktualisiert.	QV3	**350,–** 294,12	●	●	●	●	●

● = als Sonderausstattung lieferbar ○ = Serienausstattung – = kein Angebot. Erläuterungen zu den Fußnoten finden Sie auf Seite 96.

© auto-preisliste.de Nachdruck auszugsweise zum privaten Gebrauch gestattet
weitere Veröffentlichung, Übermittlung, Reproduktion oder andere Nutzung dieser Datei ist untersagt bzw. bedarf unserer schriftlichen Zustimmung.

Archiv: www.auto-preisliste.de

Telefon und Kommunikation

		Bestellschlüssel	EUR inkl. 19 % MwSt.[2] EUR ohne MwSt.[2]	A4	A4 advanced	A4 S line	S4	A4 allroad quattro
Bluetooth-Schnittstelle[5]	Bluetooth-fähige Mobiltelefone können über die Schnittstelle mit dem Fahrzeug verbunden werden. Folgende Funktionen werden unterstützt: ▸ Freisprechen (HFP) im Fahrzeug über Dachmikrofon und Lautsprecher ▸ Bluetooth-Audiostreaming (A2DP) ▸ Anzeige eingehender SMS und E-Mails (MAP); nicht für iOS-Geräte Bedienung über die Radio-/Navigationssysteme oder ein Multifunktions-Lederlenkrad inkl. Sprachbedienung für die Telefonfunktionen			○	○	○	○	○
Audi phone box light[5]	Umfänge wie Bluetooth-Schnittstelle; zusätzliche Funktionen: ▸ induktive Ladefunktion (Qi-Standard)[29] mit 5 Watt inklusive Vergessenswarnung sowie Ladestatusanzeige im MMI ▸ Telefonauflage mit 170 × 87 mm in der Mittelarmlehne vorn ▸ Freisprechen ist mit bis zu 2 angebundenen Mobiltelefonen möglich	9ZV	**250,–** 210,08	●	●	●	●	●
Audi phone box[5]	Umfänge wie Audi phone box light; zusätzliche Funktionen: inklusive fahrzeuginterner Koppelantenne zur Verbindung des Mobiltelefons mit der Außenantenne, dadurch geringe Strahlung im Fahrzeuginnenraum sowie deutlich verbesserte Empfangsqualität; mit LTE-Unterstützung	9ZE	**450,–** 378,15	●	●	●	●	●
Audi smartphone interface[28,29,30]	Audi smartphone interface verbindet Ihr Smartphone mit Ihrem Audi und bringt Ihre Smartphone-Inhalte nahtlos über USB direkt aufs MMI-Display. Navigation, Telefonie, Musik und ausgewählte Third-Party Apps lassen sich komfortabel über das MMI Touchdisplay sowie per Sprachbedienung Ihres Smartphones steuern.	IU1	**825,–** 693,28	●	●	●	●	●
	Preis in Verbindung mit MMI Navigation plus mit MMI touch		**320,–** 268,91	●	●	●	●	●

(C) auto-preisliste.de: Dateinutzung ist nur zum privaten Gebrauch gestattet
weitere Veröffentlichung, Übermittlung, Reproduktion oder andere Nutzung dieser Datei ist untersagt bzw. bedarf unserer schriftlichen Zustimmung.

Archiv: www.auto-preisliste.de

Telefon und Kommunikation

		Bestellschlüssel	EUR inkl. 19 % MwSt.[2] EUR ohne MwSt.[2]	A4	A4 advanced	A4 S line	S4	A4 allroad quattro
Audi connect Notruf & Service mit Fahrzeugsteuerung[6]	Die Audi connect Notruf & Service-Dienste sorgen für ein sicheres Gefühl auf jeder Fahrt – egal, was passiert und wohin der Weg führt. So wird zum Beispiel im Falle eines schweren Unfalls ein automatischer Notruf an die Audi Notrufzentrale ausgelöst. Mithilfe der automatisch übermittelten Fahrzeuginformationen kann schnellstmöglich Hilfe organisiert werden. Auch bei einer Panne oder einem leichten Unfall steht mit dem Online Pannenruf und dem Audi Schadenservice unmittelbar Hilfe bereit. Das Paket beinhaltet folgende Dienste: ▸ Audi connect Notruf[31] ▸ Online Pannenruf ▸ Audi Schadenservice ▸ Servicetermin online[32] **Audi connect Remote & Control** Die Dienste von Audi connect Remote & Control vernetzen das Fahrzeug mit dem Smartphone. Mit der myAudi App[6,11] kann aus der Ferne auf das Fahrzeug zugegriffen, die letzte Parkposition und der aktuelle Fahrzeugstatus eingesehen werden. Dazu gehören unter anderem der aktuelle Tank- und Ölfüllstand, der aktuelle Kilometerstand, die nächste fällige Inspektion sowie die Informationen darüber, ob Türen und Fenster verschlossen sind. Bei Bedarf kann das Fahrzeug aus der Ferne ver- und entriegelt werden[33,34]. Bestimmte optionale Sonderausstattungen können zusätzlich von der Online-Anbindung profitieren. So kann sowohl die Standheizung[35] über die myAudi App[6,11] gestartet oder programmiert als auch eine Push-Benachrichtigung beim Auslösen der Diebstahlwarnanlage[36,37] an das Smartphone gesendet werden. Rechtliche Informationen und Nutzungshinweise finden Sie ab Seite 87.			○	○	○	○	○

● = als Sonderausstattung lieferbar ○ = Serienausstattung – = kein Angebot. Erläuterungen zu den Fußnoten finden Sie auf Seite 96.

© Auto-Preisliste.de Inhaltsnutzungsrechte zum privaten Gebrauch gestattet
weitere Veröffentlichung, Übermittlung, Reproduktion oder andere Nutzung dieser Datei ist untersagt bzw. bedarf unserer schriftlichen Zustimmung.

Archiv: www.auto-preisliste.de

(C) auto-preisliste.de: Dateinutzung ist nur zum privaten Gebrauch gestattet
weitere Veröffentlichung, Übermittlung, Reproduktion oder andere Nutzung dieser Datei ist untersagt bzw. bedarf unserer schriftlichen Zustimmung.

Assistenzsysteme

Archiv: www.auto-preisliste.de

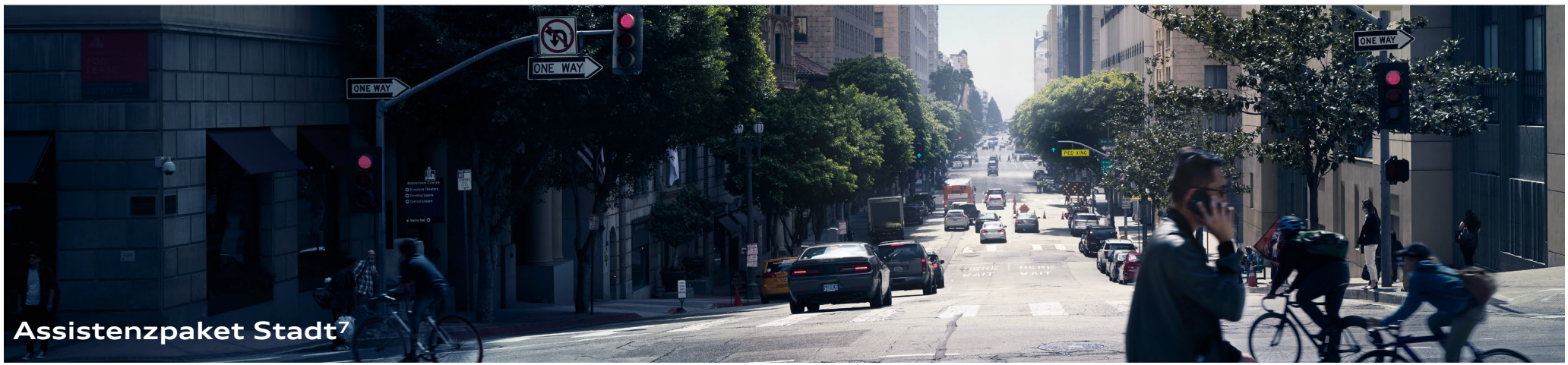

	Bestellschlüssel	EUR inkl. 19 % MwSt.[2] EUR ohne MwSt.[2]	A4	A4 advanced	A4 S line	S4	A4 allroad quattro
Assistenzpaket Stadt[7]							
beinhaltet eine Auswahl von Assistenzsystemen speziell für den Stadtverkehr. Dazu gehören:	PCM	**1.440,–** 1.210,08	●	●	●	●	●
Einparkhilfe plus[7] akustische und optische Einparkhilfe vorn und hinten zur Unterstützung beim Einparken und Rangieren. Mit selektiver, optischer Anzeige des Abstands zu erkannten Objekten im MMI-Display, abhängig vom momentanen Lenkeinschlag und von der Fahrtrichtung. Ein weißes Segment zeigt ein erkanntes Hindernis außerhalb des Fahrwegs an. Rote Segmente stellen erkannte Hindernisse im Fahrweg dar. Die virtuelle Fahrspuranzeige bietet zudem seitliche Führungslinien, die anhand des aktuell gewählten Lenkeinschlags vorausberechnet werden, und unterstützt so das komfortable Ein- und Ausparken. Messung durch Ultraschallsensoren, unauffällig in die Stoßfänger integriert. Die Aktivierung erfolgt durch Einlegen des Rückwärtsgangs, über eine Taste in der Mittelkonsole sowie automatisch, sobald der Abstand zu einem erkannten Objekt weniger als ca. 90 cm beträgt.							
Rückfahrkamera[7] erleichtert das Rangieren durch Darstellung des Bereichs hinter dem Fahrzeug im MMI-Display mit dynamischen und statischen Hilfselementen. Es können 2 Modi (Querparken und Anhängermodus in Verbindung mit werksseitig verbauter Anhängevorrichtung) ausgewählt werden. Abhängig vom gewählten Modus werden die berechnete Fahrspur sowie Hilfs- und Führungslinien angezeigt. Die Rückfahrkamera ist unauffällig in die Griffleiste der Gepäckraumklappe integriert. Aktivierung durch Einlegen des Rückwärtsgangs oder über eine Taste in der Mittelkonsole							

● = als Sonderausstattung lieferbar ○ = Serienausstattung – = kein Angebot. Erläuterungen zu den Fußnoten finden Sie auf Seite 96.

(c) auto-preisliste.de Inhaltsnutzung nur für den privaten Gebrauch gestattet
weitere Veröffentlichung, Übermittlung, Reproduktion oder andere Nutzung dieser Datei ist untersagt bzw. bedarf unserer schriftlichen Zustimmung.

Archiv: www.auto-preisliste.de

		Bestellschlüssel	**EUR inkl. 19 % MwSt.**[2] EUR ohne MwSt.[2]	**A4**	**A4 advanced**	**A4 S line**	**S4**	**A4 allroad quattro**
Assistenzpaket Stadt[7] (Fortsetzung)								
Spurwechselwarnung[7]	Spurwechselassistent, unterstützt den Fahrer innerhalb von Systemgrenzen beim Wechseln der Fahrspur (Funktionsbereich ab ca. 15 bis maximal 250 km/h). Die Spurwechselwarnung misst mit 2 Radarsensoren den Abstand und die Geschwindigkeitsdifferenz der erfassten sich von hinten nähernden Fahrzeuge zum eigenen Fahrzeug. Wenn die Geschwindigkeitsdifferenz und der Abstand von der Spurwechselwarnung als kritisch für einen Spurwechsel eingestuft werden, erfolgt eine Anzeige im jeweiligen Außenspiegel. Einmalige Aktivierung über MMI-Car-Menü							
Audi pre sense basic[7]	Audi pre sense basic leitet, wenn erforderlich, im Rahmen der Systemgrenzen durch die Vernetzung und den Abgleich unterschiedlicher Fahrzeugsysteme (z. B. die elektronische Stabilisierungskontrolle [ESC]) präventive Schutzmaßnahmen für die Insassen ein. Wenn das System einen instabilen Fahrzustand erkennt, sorgt es dafür, dass die vorderen Gurte elektrisch gestrafft werden, um eine Vor- oder Seitenverlagerung der Insassen zu minimieren. Situationsbedingt schließen sich zusätzlich die Fenster und – falls vorhanden – das Glas-Schiebe-/Ausstelldach. Außerdem wird die Warnblinkanlage zur Warnung des nachfolgenden Verkehrs aktiviert.							
Audi pre sense rear[7]	Audi pre sense rear erkennt durch die zusätzlich verbauten Radarsensoren im Rahmen von Systemgrenzen mögliche Heckkollisionen. Es werden präventiv die vorderen Gurte elektrisch gestrafft. Ebenso schließen sich die Fenster und – falls vorhanden – das Glas-Schiebe-/Ausstelldach. Die Warnblinker werden mit erhöhter Blinkfrequenz angesteuert, um den umgebenden Verkehr zu warnen.							
Ausstiegswarnung und Querverkehrassistent hinten[7]	Die Ausstiegswarnung kann auch bei stehendem Fahrzeug erkannte von hinten herannahende Fahrzeuge und Fahrradfahrer erkennen und bei Bedarf die Insassen vor dem Öffnen der Tür warnen. Die Warnung erfolgt durch ein helles Blinken der Warn-LED in der jeweiligen Tür. Der Querverkehrassistent hinten unterstützt den Fahrer beim Rückwärtsausparken aus Querparklücken. Das System informiert den Fahrer vor erkannten herannahenden Fahrzeugen durch eine Anzeige im MMI-Display und kann in als besonders kritisch erkannten Situationen zusätzlich durch einen Warnton und ggfs. Bremsruck warnen.							

(C) auto-preisliste.de: Dateinutzung ist nur zum privaten Gebrauch gestattet
weitere Veröffentlichung, Übermittlung, Reproduktion oder andere Nutzung dieser Datei ist untersagt bzw. bedarf unserer schriftlichen Zustimmung.

Assistenzsysteme

Archiv: www.auto-preisliste.de

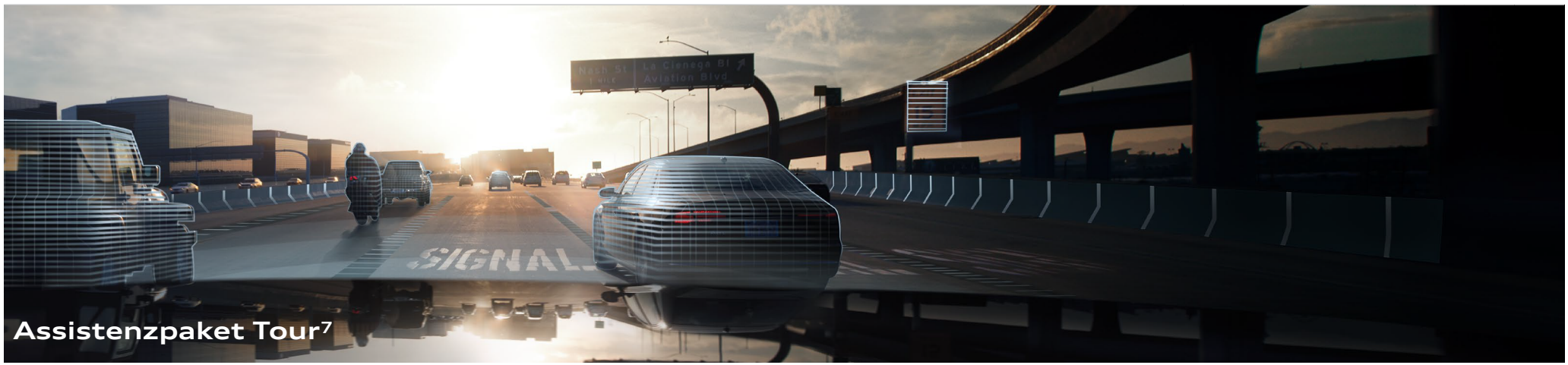

Assistenzpaket Tour[7]

	Bestellschlüssel	EUR inkl. 19 % MwSt.[2] EUR ohne MwSt.[2]	A4	A4 advanced	A4 S line	S4	A4 allroad quattro
beinhaltet:	PCN	1.400,– 1.176,47	●	●	●	●	●

Audi adaptive cruise control inkl. Stop&Go-Funktion[7]

Die Audi adaptive cruise control (ACC) bzw. der adaptive Geschwindigkeitsassistent bietet im Regelbereich von 0 bis 250 km/h eine automatische Distanzregelung. Das System hält durch automatisches Bremsen und Beschleunigen den voreingestellten Abstand weitestgehend konstant. Dazu stehen 5 wählbare Abstandsstufen zur Verfügung. Zusätzlich kann das Beschleunigungs- und Regelverhalten über Audi drive select konfiguriert werden. Bei S tronic oder tiptronic ermöglicht die Stop&Go-Funktion eigenständiges Bremsen bis zum Stillstand und automatisiertes Wiederanfahren auf Fahrerwunsch. Abhängig von der gewählten Motorisierung kann das Fahrzeug auch mit manuellem Getriebe im Stop&Go-Modus selbstständig bis zum Stillstand bremsen, wenn der Fahrer die Kupplung betätigt. Die ACC im Stillstand bleibt aktiv. Ein Anfahren ist aber nur manuell durch den Fahrer möglich. Nach dem Anfahren ist die ACC-Funktion wieder verfügbar. Bedienung adaptive cruise control über separaten Lenkstockhebel.

Stauassistent[7]

In Fahrzeugen mit S tronic oder tiptronic unterstützt der Stauassistent den Fahrer im Regelbereich von 0 bis 65 km/h bei der Lenkarbeit. Bei manuellem Getriebe muss entsprechend gekuppelt und geschaltet werden. Das System erkennt im Rahmen von Systemgrenzen Fahrspurmarkierungen, Randbebauungen, Fahrzeuge auf Nebenspuren sowie mehrere vorausfahrende Fahrzeuge. Aus diesen Informationen leitet das System einen virtuellen Fahrschlauch ab und führt das Fahrzeug in diesem. Durch die Vielzahl der einbezogenen Parameter bietet der Stauassistent ein möglichst komfortables und natürliches Fahren in Stausituationen. Oberhalb von 65 km/h unterstützt der Audi active lane assist den Fahrer bei der Spurhaltung.

● = als Sonderausstattung lieferbar ○ = Serienausstattung – = kein Angebot. Erläuterungen zu den Fußnoten finden Sie auf Seite 96.

(c) auto-preisliste.de Inhaltsnutzung nur für den privaten Gebrauch gestattet
weitere Veröffentlichung, Übermittlung, Reproduktion oder andere Nutzung dieser Datei ist untersagt bzw. bedarf unserer schriftlichen Zustimmung.

Archiv: www.auto-preisliste.de

		Bestellschlüssel	**EUR inkl. 19 % MwSt.**[2] EUR ohne MwSt.[2]	**A4**	**A4 advanced**	**A4 S line**	**S4**	**A4 allroad quattro**
Assistenzpaket Tour[7] (Fortsetzung)								
Prädiktiver Effizienzassistent[7]	In Verbindung mit MMI Navigation plus mit MMI touch nutzt die adaptive cruise control zudem die Daten des prädiktiven Effizienzassistenten für eine vorausschauende und adaptive Regelung der Geschwindigkeit auch ohne vorausfahrendes Fahrzeug. Dazu nutzt das System die in den Navigationsdaten hinterlegten Informationen zu Kurvenradien (Kurvenassistent), Ortseingängen und Geschwindigkeitsbegrenzungen (Tempolimitassistent). Unterstützt wird das System durch die Informationen der ebenfalls enthaltenen kamerabasierten Verkehrszeichenerkennung. Der prädiktive Effizienzassistent steuert zudem gezielt Motorschub- und Segelphasen und fördert so eine kraftstoffsparende Fahrweise, auch im ACC-Betrieb.							
Audi pre sense city[7] (Serie)	Eine drohende Kollision mit Fahrzeugen und Fußgängern kann im Rahmen von Systemgrenzen im Geschwindigkeitsbereich bis ca. 85 km/h erkannt werden. Das System warnt in diesem Fall den Fahrer optisch, akustisch und gegebenenfalls mit einem Bremsruck. Es kann bei Bedarf eine Vollverzögerung einleiten, um die Kollisionsgeschwindigkeit zu reduzieren bzw. die Kollision unter Umständen zu vermeiden.							
Audi pre sense front[7]	Audi pre sense front ergänzt (das serienmäßige) Audi pre sense city um eine Kollisionswarnung auf Fahrzeuge, Teil- und Zielbremsung auf Fahrzeuge über den gesamten Geschwindigkeitsbereich bis 250 km/h. Audi pre sense front ist über das MMI-CAR-Menü konfigurierbar und deaktivierbar. Setzgeschwindigkeitsbereich ACC: 20 bis 250 km/h							
Ausweichassistent[7]	Der Ausweichassistent unterstützt den Fahrer zusätzlich während eines kritischen Ausweichvorgangs durch ein unterstützendes Lenkmoment. Dazu wird im Rahmen von Systemgrenzen anhand des Abstands, der Breite sowie des Querversatzes des vorausfahrenden Fahrzeugs eine Ausweichspur ermittelt. Der Ausweichassistent wird aktiviert, sobald das System eine drohende Kollision erkennt und der Fahrer das Ausweichmanöver initiiert.							
Abbiegeassistent links[7]	Der Abbiegeassistent erkennt innerhalb der Systemgrenzen beim Linksabbiegen entgegenkommende Fahrzeuge auf der Gegenfahrbahn. Erkennt das System beim Abbiegevorgang eine kritische Situation, erfolgt ein automatischer Bremseingriff. Das System ist aktiv, sobald der Fahrer den Blinker setzt und das eigene Fahrzeug anfährt und bis maximal 10 km/h fährt.							
Audi active lane assist[7]	Der Spurhalteassistent unterstützt den Fahrer innerhalb von Systemgrenzen komfortabel bei der Spurhaltung (Funktionsbereich ab ca. 65 bis maximal 250 km/h). Ist das System aktiviert und bereit und hat der Fahrer keinen Blinker gesetzt, hilft der Audi active lane assist durch sanfte korrigierende Lenkeingriffe, das Fahrzeug innerhalb erkannter Fahrbegrenzungslinien zu führen. Dabei kann der Fahrer wählen, ob er kontinuierlich oder erst kurz vor Überfahren der Spurmarkierung unterstützt werden möchte (Lenkzeitpunkte früh/spät wählbar). Zusätzliche Lenkradvibration auf Fahrerwunsch einstellbar.							

(C) auto-preisliste.de: Dateinutzung ist nur zum privaten Gebrauch gestattet
weitere Veröffentlichung, Übermittlung, Reproduktion oder andere Nutzung dieser Datei ist untersagt bzw. bedarf unserer schriftlichen Zustimmung.

Assistenzsysteme

Archiv: www.auto-preisliste.de

		Bestellschlüssel	EUR inkl. 19 % MwSt.[2] EUR ohne MwSt.[2]	A4	A4 advanced	A4 S line	S4	A4 allroad quattro
Assistenzpaket Tour[7] (Fortsetzung)								
Fernlichtassistent[7]	Der Fernlichtassistent erkennt im Rahmen der Systemgrenzen selbstständig Scheinwerfer des Gegenverkehrs, Rückleuchten von anderen Verkehrsteilnehmern und Lichtquellen von Ortschaften. Je nach Verkehrssituation wird das Fernlicht automatisch ein- oder ausgeschaltet. Das System verbessert damit die Sicht des Fahrers und sorgt für einen Zugewinn an Komfort.							
Kamerabasierte Verkehrszeichenerkennung[6,7]	kamerabasierte Erkennung und Anzeige von Überholverboten und Geschwindigkeitsbegrenzungen, inklusive temporärer Geschwindigkeitsgebote (z. B. über Autobahnen). Zudem erkennt das System im Rahmen der Systemgrenzen Beginn und Ende von Autobahnen, Kraftfahrstraßen, Ortschaften sowie von verkehrsberuhigten Bereichen und zeigt das dazugehörige Geschwindigkeitslimit an. Zusätzlich erfolgt innerhalb der Systemgrenzen eine situationsabhängige Anzeige und Bewertung bei Nässe, tageszeitabhängigen Geschwindigkeitsbegrenzungen und im Anhängerbetrieb (bei werksseitig verbauten Anhängevorrichtungen). Sollte sich ein Verkehrszeichen außerhalb des Sichtbereichs der Kamera befinden, wird es aus den hinterlegten Navigationsdaten der MMI Navigation bereitgestellt. Die Anzeige der Verkehrszeichenerkennung erfolgt automatisch im Display des Kombiinstruments bzw. des Audi virtual cockpit plus und ist über das Multifunktionslenkrad konfigurierbar. Es können bis zu 3 Verkehrszeichen exklusiv oder das zum aktuellen Zeitpunkt relevante Gebot als Zusatzanzeige zu einem weiteren System (z. B. digitaler Geschwindigkeitsanzeige) dargestellt werden. Das System hat einen rein informativen Charakter. Im MMI gibt es zusätzlich die Möglichkeit, eine verkehrszeichenbasierte Warnung bei Überschreiten des erkannten Geschwindigkeitsgebots auszuwählen. Hinweis: nur in Verbindung mit MMI Navigation plus mit MMI touch und Einparkhilfe plus erhältlich							

● = als Sonderausstattung lieferbar ○ = Serienausstattung – = kein Angebot. Erläuterungen zu den Fußnoten finden Sie auf Seite 96.

(c) auto-preisliste.de Inhaltsnutzung nur für den privaten Gebrauch gestattet
weitere Veröffentlichung, Übermittlung, Reproduktion oder andere Nutzung dieser Datei ist untersagt bzw. bedarf unserer schriftlichen Zustimmung.

Archiv: www.auto-preisliste.de

		Bestellschlüssel	**EUR inkl. 19 % MwSt.**[2] EUR ohne MwSt.[2]	**A4**	**A4 advanced**	**A4 S line**	**S4**	**A4 allroad quattro**
Geschwindigkeitsregelanlage mit Geschwindigkeits-begrenzer[7]	**Geschwindigkeitsregelanlage**[7] hält die gewünschte Geschwindigkeit ab etwa 20 km/h konstant, sofern es die Motorleistung bzw. die Motorbremswirkung zulässt; Bedienung über separaten Lenkstockhebel, Anzeige der gesetzten Geschwindigkeit im Fahrerinformationssystem; mit einstellbarem Geschwindigkeitsbegrenzer **Einstellbarer Geschwindigkeitsbegrenzer**[7] ermöglicht das individuelle Begrenzen der Maximalgeschwindigkeit, z. B. innerhalb von geschlossenen Ortschaften. Beim Erreichen des eingestellten Limits regelt das Fahrzeug sanft ab. Die Begrenzung kann jederzeit deaktiviert sowie über Kick-down übersteuert werden. Bedienung über separaten Lenkstockhebel			○	○	○	○	○
Audi pre sense city[7]	Eine drohende Kollision mit Fahrzeugen und Fußgängern kann im Rahmen von Systemgrenzen im Geschwindigkeitsbereich bis ca. 85 km/h erkannt werden. Das System warnt in diesem Fall den Fahrer optisch, akustisch und gegebenenfalls mit einem Bremsruck. Es kann bei Bedarf eine Vollverzögerung einleiten, um die Kollisionsgeschwindigkeit zu reduzieren bzw. die Kollision unter Umständen zu vermeiden.			○	○	○	○	○
Audi pre sense basic[7]	Audi pre sense basic leitet, wenn erforderlich, im Rahmen der Systemgrenzen durch die Vernetzung und den Abgleich unterschiedlicher Fahrzeugsysteme (z. B. die elektronische Stabilisierungskontrolle [ESC]) präventive Schutzmaßnahmen für die Insassen ein. Wenn das System einen instabilen Fahrzustand erkennt, sorgt es dafür, dass die vorderen Gurte elektrisch gestrafft werden, um eine Vor- oder Seitenverlagerung der Insassen zu minimieren. Situationsbedingt schließen sich zusätzlich die Fenster und – falls vorhanden – das Glas-Schiebe-/Ausstelldach. Außerdem wird die Warnblinkanlage zur Warnung des nachfolgenden Verkehrs aktiviert.	7W1	**250,–** 210,08	●	●	●	●	●
Spurwechselwarnung inklusive Audi pre sense rear[7]	Spurwechselassistent, unterstützt den Fahrer innerhalb von Systemgrenzen beim Wechseln der Fahrspur (Funktionsbereich ab ca. 15 bis maximal 250 km/h). Die Spurwechselwarnung misst mit 2 Radarsensoren den Abstand und die Geschwindigkeitsdifferenz der erfassten sich von hinten nähernden Fahrzeuge zum eigenen Fahrzeug. Wenn die Geschwindigkeitsdifferenz und der Abstand von der Spurwechselwarnung als kritisch für einen Spurwechsel eingestuft werden, erfolgt eine Anzeige im jeweiligen Außenspiegel. Einmalige Aktivierung über MMI-Car-Menü Audi pre sense rear erkennt durch die zusätzlich verbauten Radarsensoren im Rahmen von Systemgrenzen mögliche Heckkollisionen. Es werden präventiv die vorderen Gurte elektrisch gestrafft. Ebenso schließen sich die Fenster und – falls vorhanden – das Glas-Schiebe-/Ausstelldach. Die Warnblinker werden mit erhöhter Blinkfrequenz angesteuert, um den umgebenden Verkehr zu warnen.	PCH	**810,–** 680,67	●	●	●	●	●

(C) auto-preisliste.de: Dateinutzung ist nur zum privaten Gebrauch gestattet
weitere Veröffentlichung, Übermittlung, Reproduktion oder andere Nutzung dieser Datei ist untersagt bzw. bedarf unserer schriftlichen Zustimmung.

Archiv: www.auto-preisliste.de

Assistenzsysteme

		Bestellschlüssel	EUR inkl. 19 % MwSt.[2] EUR ohne MwSt.[2]	A4	A4 advanced	A4 S line	S4	A4 allroad quattro
Spurwechselwarnung inklusive Audi pre sense rear[7] (Fortsetzung)	In Kombination mit der optionalen Einparkhilfe plus oder dem Parkassistenten sind zusätzlich die Ausstiegswarnung und der Querverkehrassistent hinten enthalten. Die Ausstiegswarnung kann auch bei stehendem Fahrzeug erkannte von hinten herannahende Fahrzeuge und Fahrradfahrer erkennen und bei Bedarf die Insassen vor dem Öffnen der Tür warnen. Die Warnung erfolgt durch ein helles Blinken der Warn-LED in der jeweiligen Tür. Der Querverkehrassistent hinten unterstützt den Fahrer beim Rückwärtsausparken aus Querparklücken. Das System informiert den Fahrer vor erkannten herannahenden Fahrzeugen durch eine Anzeige im MMI-Display und kann in als besonders kritisch erkannten Situationen zusätzlich durch einen Warnton und ggfs. Bremsruck warnen.							
Audi active lane assist mit kamerabasierter Verkehrszeichenerkennung[6] und Fernlichtassistent[7]	Spurhalteassistent, unterstützt den Fahrer innerhalb von Systemgrenzen komfortabel bei der Spurhaltung (Funktionsbereich ab ca. 65 bis maximal 250 km/h). Ist das System aktiviert und bereit und hat der Fahrer keinen Blinker gesetzt, hilft der Audi active lane assist durch sanfte korrigierende Lenkeingriffe, das Fahrzeug innerhalb erkannter Fahrbegrenzungslinien zu führen. Dabei kann der Fahrer wählen, ob er kontinuierlich oder erst kurz vor Überfahren der Spurmarkierung unterstützt werden möchte (Lenkzeitpunkte früh/spät wählbar). Zusätzliche Lenkradvibration auf Fahrerwunsch einstellbar; inklusive Fernlichtassistent. Dieser erkennt im Rahmen der Systemgrenzen selbstständig Scheinwerfer des Gegenverkehrs, Rückleuchten von anderen Verkehrsteilnehmern und Ortschaften. Je nach Verkehrssituation wird das Fernlicht automatisch ein- oder ausgeschaltet. In Verbindung mit MMI Navigation plus ist die kamerabasierte Verkehrszeichenerkennung enthalten. Hinweis: nur in Verbindung mit MMI Navigation plus mit MMI touch erhältlich	PCB	**600,–** 504,20	●	●	●	●	●
Assistenzpaket Parken[7]	beinhaltet: ▸ Umgebungskameras ▸ Parkassistent inklusive Einparkhilfe plus Die 4 weitwinkligen Umgebungskameras decken den gesamten Bereich unmittelbar rund um das Fahrzeug ab und ermöglichen eine Vielzahl verschiedener Ansichten für noch komfortableres Rangieren: ▸ Rückfahrkameraansicht: mit Hilfselementen zum Querparken sowie Ankuppeln von Anhängern[38] ▸ Panoramaansicht vorn und hinten. Die Ansicht von nahezu 180° ermöglicht eine komfortablere Ausfahrt aus engen Parklücken, Hofeinfahrten oder unübersichtlichen Kreuzungen ▸ virtuelle Draufsicht: Die Bilder der 4 Kameras werden zu einer virtuellen Draufsicht (Vogelperspektive) zusammengeführt. Ermöglicht ein exakteres Rangieren und Positionieren des Fahrzeugs Aktivierung durch Einlegen des Rückwärtsgangs (Umgebungskameras) bzw. über eine Taste in der Mittelkonsole (Parkassistent) Hinweis: nur in Verbindung mit optionalen Außenspiegeln, Innenspiegel automatisch abblendend sowie Ambiente Lichtpaket oder Kontur- und Ambientelichtpaket erhältlich	PCF	**1.600,–** 1.344,54	●	●	●	●	●

● = als Sonderausstattung lieferbar ○ = Serienausstattung – = kein Angebot. Erläuterungen zu den Fußnoten finden Sie auf Seite 96.

(c) auto-preisliste.de Inhaltsnutzung nur für den privaten Gebrauch gestattet
weitere Veröffentlichung, Übermittlung, Reproduktion oder andere Nutzung dieser Datei ist untersagt bzw. bedarf unserer schriftlichen Zustimmung.

Archiv: www.auto-preisliste.de

		Bestellschlüssel	**EUR inkl. 19 % MwSt.**[2] EUR ohne MwSt.[2]	**A4**	**A4 advanced**	**A4 S line**	**S4**	**A4 allroad quattro**
Assistenzpaket Stadt mit Assistenzpaket Parken[7]		PCZ	**2.410,–** 2.025,21	●	●	●	●	●
Einparkhilfe hinten[7]	unterstützt das rückwärtige Einparken und Rangieren innerhalb der Systemgrenzen durch akustisches Anzeigen des Abstands hinter dem Fahrzeug zu einem erkannten Objekt; Messung durch Ultraschallsensoren, unauffällig in den Stoßfänger integriert; aktiv bei eingelegtem Rückwärtsgang	7X1	**400,–** 336,13	●	●	●	●	●
Einparkhilfe plus[7]	akustische und optische Einparkhilfe vorn und hinten zur Unterstützung beim Einparken und Rangieren. Mit selektiver, optischer Anzeige des Abstands zu erkannten Objekten im MMI-Display, abhängig vom momentanen Lenkeinschlag und von der Fahrtrichtung. Ein weißes Segment zeigt ein erkanntes Hindernis außerhalb des Fahrwegs an. Rote Segmente stellen erkannte Hindernisse im Fahrweg dar. Die virtuelle Fahrspuranzeige bietet zudem seitliche Führungslinien, die anhand des aktuell gewählten Lenkeinschlags vorausberechnet werden, und unterstützt so das komfortable Ein- und Ausparken. Messung durch Ultraschallsensoren, unauffällig in die Stoßfänger integriert. Die Aktivierung erfolgt durch Einlegen des Rückwärtsgangs, über eine Taste in der Mittelkonsole sowie automatisch, sobald der Abstand zu einem erkannten Objekt weniger als ca. 90 cm beträgt.	7X2	**780,–** 655,46	●	●	●	●	●
Parkassistent mit Einparkhilfe plus[7]	automatischer Lenkvorgang beim Parken. Mittels Ultraschallsensoren wird nach geeigneten Quer- bzw. Längsparklücken gesucht. Für Querparklücken wird der Einparkweg, für Längsparklücken werden der Ein- und Ausparkweg berechnet. Der Fahrer muss Gas geben, schalten und bremsen sowie den Einparkvorgang überwachen. Der reine Lenkvorgang wird vom System übernommen. Die Umgebungsanzeige warnt innerhalb der Systemgrenzen vor Hindernissen vor und hinter dem Fahrzeug sowie, abhängig vom Lenkwinkel, auch vor seitlichen Hindernissen. Parkvorgänge in mehreren Zügen werden unterstützt. Aktivierung über eine Taste in der Mittelkonsole	7X5	**1.050,–** 882,35	●	●	●	●	●
Rückfahrkamera[7]	erleichtert das Rangieren durch Darstellung des Bereichs hinter dem Fahrzeug im MMI-Display mit dynamischen und statischen Hilfselementen. Es können 2 Modi (Querparken und Anhängermodus in Verbindung mit werksseitig verbauter Anhängevorrichtung) ausgewählt werden. Abhängig vom gewählten Modus werden die berechnete Fahrspur sowie Hilfs- und Führungslinien angezeigt. Die Rückfahrkamera ist unauffällig in die Griffleiste der Gepäckraumklappe integriert. Aktivierung durch Einlegen des Rückwärtsgangs oder über eine Taste in der Mittelkonsole Hinweis: nur in Verbindung mit Einparkhilfe plus oder Parkassistent erhältlich; im Umfang von Assistenzpaket Stadt enthalten	KA2	**450,–** 378,15	●	●	●	●	●
Halteassistent[7]	hält das Fahrzeug nach dem Anhalten an im Straßenverkehr üblichen Steigungen und in Gefällen zeitlich unbegrenzt. Das System wird per Tastendruck aktiviert und ermöglicht dem Fahrer ein komfortables Anfahren.	UH2	**80,–** 67,23	●	●	●	●	●

(C) auto-preisliste.de: Dateinutzung ist nur zum privaten Gebrauch gestattet
weitere Veröffentlichung, Übermittlung, Reproduktion oder andere Nutzung dieser Datei ist untersagt bzw. bedarf unserer schriftlichen Zustimmung.

Assistenzsysteme

Archiv: www.auto-preisliste.de

		Bestellschlüssel	EUR inkl. 19 % MwSt.[2] EUR ohne MwSt.[2]	A4	A4 advanced	A4 S line	S4	A4 allroad quattro
Kamerabasierte Verkehrszeichenerkennung[6,7]	kamerabasierte Erkennung und Anzeige von Überholverboten und Geschwindigkeitsbegrenzungen, inklusive temporärer Geschwindigkeitsgebote (z. B. über Autobahnen). Zudem erkennt das System im Rahmen der Systemgrenzen Beginn und Ende von Autobahnen, Kraftfahrstraßen, Ortschaften sowie von verkehrsberuhigten Bereichen und zeigt das dazugehörige Geschwindigkeitslimit an. Zusätzlich erfolgt innerhalb der Systemgrenzen eine situationsabhängige Anzeige und Bewertung bei Nässe, tageszeitabhängigen Geschwindigkeitsbegrenzungen und im Anhängerbetrieb (bei werksseitig verbauten Anhängevorrichtungen). Sollte sich ein Verkehrszeichen außerhalb des Sichtbereichs der Kamera befinden, wird es aus den hinterlegten Navigationsdaten der MMI Navigation bereitgestellt. Die Anzeige der Verkehrszeichenerkennung erfolgt automatisch im Display des Kombiinstruments bzw. des Audi virtual cockpit plus und ist über das Multifunktionslenkrad konfigurierbar. Es können bis zu 3 Verkehrszeichen exklusiv oder das zum aktuellen Zeitpunkt relevante Gebot als Zusatzanzeige zu einem weiteren System (z. B. digitaler Geschwindigkeitsanzeige) dargestellt werden. Das System hat einen rein informativen Charakter. Im MMI gibt es zusätzlich die Möglichkeit, eine verkehrszeichenbasierte Warnung bei Überschreiten des erkannten Geschwindigkeitsgebots auszuwählen. Hinweis: nur in Verbindung mit Fahrerinformationssystem mit Farbdisplay oder Audi virtual cockpit plus und MMI Navigation plus mit MMI touch erhältlich	QR9	**200,–** 168,07	●	●	●	●	●

● = als Sonderausstattung lieferbar ○ = Serienausstattung – = kein Angebot ◐ = Serien-/Sonderausstattung modellabhängig. Erläuterungen zu den Fußnoten finden Sie auf Seite 96.

(c) auto-preisliste.de Dieses Dokument ist nur auf Anfragen bei uns auch gültig.
weitere Veröffentlichung, Übermittlung, Reproduktion oder andere Nutzung dieser Datei ist untersagt bzw. bedarf unserer schriftlichen Zustimmung.

Archiv: www.auto-preisliste.de

Fahrwerke und Bremsen

		Bestellschlüssel	EUR inkl. 19 % MwSt.[2] EUR ohne MwSt.[2]	A4	A4 advanced	A4 S line	S4	A4 allroad quattro
Audi drive select	Für eine individuelle Fahrzeugabstimmung, mit mehr Dynamik oder mehr Komfort; ermöglicht die Einstellung der gewünschten Fahrzeugcharakteristik in den verfügbaren Modi:							
	Serienausstattung für Motorisierungen ab 125 kW (170 PS) und Sonderausstattung für A4 30 TDI 100 kW (136 PS) sowie A4 35 TDI: ▸ „auto“ ▸ „comfort“ ▸ „dynamic“ ▸ „efficiency“ ▸ „individual“ ▸ „offroad“ (bei A4 allroad quattro)	2H9	**200,–** 168,07	◐	◐	◐	○	○
	Sonderausstattung für Motorisierungen unter 125 kW (170 PS): ▸ „auto“ ▸ „comfort“ ▸ „dynamic“ ▸ „individual“ Dabei erfolgt die Anpassung von: ▸ Lenkunterstützung ▸ Motorcharakteristik bzw. Schaltkennlinie (bei S tronic/ tiptronic) ▸ Dynamiklenkung (optional) ▸ Sport-/Komfortfahrwerk mit Dämpferregelung (optional) ▸ S-Sportfahrwerk mit Dämpferregelung (optional bei S4) ▸ Fahrwerk mit Dämpferregelung (optional bei A4 allroad quattro) ▸ quattro mit Sportdifferenzial (optional) ▸ quattro mit ultra-Technologie (optional) ▸ adaptive cruise control (optional) ▸ Matrix LED-Scheinwerfer (optional) sowie weiterer serienmäßiger und optionaler Systeme Der Modus „efficiency“ versetzt Motor, Getriebe, Klimatisierung und die optionale adaptive cruise control in eine verbrauchsoptimierte Grundeinstellung. Der Modus „individual“ ermöglicht die Kombination unterschiedlicher Einstellungen der jeweiligen Systeme.	2H1	**200,–** 168,07	●	●	●	–	–
Serienfahrwerk	für A4 Limousine/A4 Avant: für gute Fahrdynamik bei sehr gutem Fahrkomfort; Stoßdämpfer und Schraubenfedern an Vorder- und Hinterachse Hinweis: nicht erhältlich für A4 Avant g-tron	1BA	ohne Mehrpreis	○	○	●	–	–
Serienfahrwerk A4 Avant g-tron	Hinweis: nur für A4 Avant g-tron			○	○	○	–	–
Komfortfahrwerk mit Dämpferregelung	für A4 Limousine/A4 Avant: sehr hoher Fahrkomfort bei gleichzeitig guter Fahrdynamik; elektronisch geregelte Anpassung der Stoßdämpfer an unterschiedliche Fahrsituationen; dynamische oder komfortorientierte Ausprägung der Dämpferabstimmung einstellbar über Audi drive select; Tieferlegung um 10 mm; adaptive Stoßdämpfer und Schraubenfedern an Vorder- und Hinterachse ▸ mit 5-Lenker-Leichtbau-Vorderachse, Stabilisator; Vorderachsträger mit der Karosserie fest verschraubt ▸ mit 5-Lenker-Leichtbau-Hinterachse mit Einzelradaufhängung, Stabilisator, Hinterachsträger elastisch gelagert Hinweis: nur in Verbindung mit Audi drive select erhältlich; nicht erhältlich für A4 Avant g-tron	1BL	**980,–** 823,53	●	●	●	–	–

(c) 2016 Auto Produktive Datenverarbeitung GmbH & Co. KG, Zum Mühlbach 6, 66538 Neunkirchen
weitere Veröffentlichung, Übermittlung, Reproduktion oder andere Nutzung dieser Datei ist untersagt bzw. bedarf unserer schriftlichen Zustimmung.

Archiv: www.auto-preisliste.de

Fahrwerke und Bremsen

		Bestellschlüssel	EUR inkl. 19 % MwSt.[2] EUR ohne MwSt.[2]	A4	A4 advanced	A4 S line	S4	A4 allroad quattro
Sportfahrwerk	für A4 Limousine/A4 Avant: mit straffer abgestimmter Federung und Dämpfung für direkteren Fahrbahnkontakt und sportlicheres Handling; Tieferlegung um 23 mm; Stoßdämpfer und Schraubenfedern an Vorder- und Hinterachse Hinweis: nicht erhältlich für A4 Avant g-tron	1BE	**340,–** 285,71	●	●	○	–	–
Sportfahrwerk mit Dämpferregelung	für A4 Limousine/A4 Avant: sehr hohe Fahrdynamik bei gleichzeitig gutem Fahrkomfort; elektronisch geregelte Anpassung der Stoßdämpfer an unterschiedliche Fahrsituationen; dynamische oder komfortorientierte Ausprägung der Dämpferabstimmung, einstellbar über Audi drive select; Tieferlegung um 23 mm; adaptive Stoßdämpfer und Schraubenfedern an Vorder- und Hinterachse ▸ mit 5-Lenker-Leichtbau-Vorderachse, Stabilisator; Vorderachsträger mit der Karosserie fest verschraubt ▸ mit 5-Lenker-Leichtbau-Hinterachse mit Einzelradaufhängung, Stabilisator, Hinterachsträger elastisch gelagert Hinweis: nur in Verbindung mit Audi drive select erhältlich; nicht erhältlich für A4 Avant g-tron	1BQ	**980,–** 823,53	●	●	●	–	–
S-Sportfahrwerk	für S4 Limousine/S4 Avant: S-spezifisches Sportfahrwerk mit straffer abgestimmter Federung und Dämpfung für direkteren Fahrbahnkontakt und sportlicheres Handling; mit Tieferlegung um 23 mm gegenüber A4 mit Standardfahrwerk; Stoßdämpfer und Schraubenfedern an Vorder- und Hinterachse			–	–	–	○	–
S-Sportfahrwerk mit Dämpferregelung	für S4 Limousine/S4 Avant: Fahrwerk mit Dämpferregelung auf Basis des S-Sportfahrwerks für ein S-spezifisches Fahrerlebnis; sehr hohe Fahrdynamik bei gleichzeitig gutem Fahrkomfort; elektronisch geregelte Anpassung der Stoßdämpfer an unterschiedliche Fahrsituationen; dynamische oder komfortorientierte Ausprägung der Dämpferabstimmung, einstellbar über Audi drive select; Tieferlegung um 23 mm gegenüber A4 mit Standardfahrwerk; adaptive Stoßdämpfer und Schraubenfedern an Vorder- und Hinterachse	2MV	**980,–** 823,53	–	–	–	●	–
allroad-spezifisches Serienfahrwerk	für A4 allroad quattro: allroad-spezifisches Fahrwerk mit um 23 mm erhöhter Trimmlage gegenüber dem Serienfahrwerk im A4 Avant; für gute Fahrdynamik bei sehr gutem Fahrkomfort; Stoßdämpfer und Schraubenfedern an Vorder- und Hinterachse ▸ mit 5-Lenker-Leichtbau-Vorderachse, Stabilisator; Vorderachsträger mit der Karosserie fest verschraubt ▸ mit 5-Lenker-Leichtbau-Hinterachse mit Einzelradaufhängung; Stabilisator; Hinterachsträger elastisch gelagert			–	–	–	–	○
allroad-spezifisches Fahrwerk mit Dämpferregelung	allroad-spezifisches Fahrwerk mit Dämpferregelung, mit um 23 mm erhöhter Trimmlage (gegenüber dem Serienfahrwerk im A4 Avant); sehr hoher Fahrkomfort bei gleichzeitig guter Fahrdynamik; elektronisch geregelte Anpassung der Stoßdämpfer an unterschiedliche Fahrsituationen; dynamische oder komfortorientierte Ausprägung der Dämpferabstimmung, einstellbar über Audi drive select. Adaptive Stoßdämpfer und Schraubenfedern an Vorder- und Hinterachse ▸ mit 5-Lenker-Leichtbau-Vorderachse, Stabilisator; Vorderachsträger mit der Karosserie fest verschraubt ▸ mit 5-Lenker-Leichtbau-Hinterachse mit Einzelradaufhängung, Stabilisator, Hinterachsträger elastisch gelagert	2MN	**980,–** 823,53	–	–	–	–	●

● = als Sonderausstattung lieferbar ○ = Serienausstattung – = kein Angebot. Erläuterungen zu den Fußnoten finden Sie auf Seite 96.

(c) auto-preisliste.de. Inhaltsnutzung nur für den privaten Gebrauch gestattet
weitere Veröffentlichung, Übermittlung, Reproduktion oder andere Nutzung dieser Datei ist untersagt bzw. bedarf unserer schriftlichen Zustimmung.

Archiv: www.auto-preisliste.de

		Bestellschlüssel	EUR inkl. 19 % MwSt.[2] EUR ohne MwSt.[2]	A4	A4 advanced	A4 S line	S4	A4 allroad quattro
Elektromechanische Parkbremse	umfasst Parkbremsfunktion im Stand, Anfahrhilfe durch automatisches Lösen beim Anfahren und Notbremsfunktion während der Fahrt über alle 4 Räder			○	○	○	○	○
Elektromechanische Servolenkung	wartungsfreie Zahnstangenlenkung mit geschwindigkeitsabhängiger Lenkunterstützung; präzises Lenkgefühl bei hohem Tempo, hervorragende Unterstützung beim Einparken			○	○	○	○	○
Vorderradantrieb				○/–	○/–	○/–	–	–
quattro	quattro zeichnet sich durch hervorragende Traktion, Fahrdynamik und Sicherheit aus.							
	quattro mit selbstsperrendem Mittendifferenzial permanenter Allradantrieb mit asymmetrisch-dynamischer Momentenverteilung durch selbstsperrendes Mittendifferenzial und radselektive Momentensteuerung. Die mechanisch arbeitende Sperrfunktion ist auf sehr gute Fahrdynamik ausgelegt und verteilt die Antriebsmomente ohne Zeitverzug auf Vorder- und Hinterachse. Dies führt zu herausragender Traktion und Spurstabilität. Die in die ESC integrierte radselektive Momentensteuerung bremst bei sportlicher Kurvenfahrt die kurveninneren Räder sanft ab und erhöht somit das Antriebsmoment auf die kurvenäußeren Räder. Dies bedeutet verbesserte Dynamik in Kurven und ein präziseres und neutraleres Fahrverhalten. Hinweis: nicht für 45 TFSI erhältlich	GH1	ohne Mehrpreis	○/–	○/–	○/–	○	○/–
	quattro mit ultra Technologie permanent verfügbarer Allradantrieb mit aktiv geregelter Momentenverteilung, ultra-Technologie und radselektiver Momentensteuerung. Die intelligente quattro Strategie überwacht permanent den Fahrzustand und verteilt das Antriebsmoment situationsabhängig auf die Vorder- und Hinterachse. Das System beinhaltet eine elektronisch geregelte Allradkupplung, eine in das Hinterachsdifferenzial integrierte Kraftschlusskupplung und eine elektronische Differenzialsperre (EDS) für alle angetriebenen Räder. Die ultra-Technologie erlaubt durch das Öffnen beider Kupplungen eine Reduzierung der Schleppverluste im Allradantriebsstrang. Erfordert eine Fahrsituation keinen Allradantrieb, kann der komplette Hinterachsantriebsstrang entkoppelt werden. Gesamtwirkungsgrad und Effizienz des Antriebs werden entsprechend gesteigert. Die in die ESC integrierte radselektive Momentensteuerung bremst bei sportlicher Kurvenfahrt die kurveninneren Räder sanft ab und erhöht somit das Antriebsmoment auf die kurvenäußeren Räder. Dies bedeutet verbesserte Dynamik in Kurven und ein präziseres und neutraleres Fahrverhalten. Hinweis: nur für 45 TFSI quattro	GH4		○/–	○/–	○/–	–	○/–

(C) auto-preisliste.de: Dateinutzung ist nur zum privaten Gebrauch gestattet
weitere Veröffentlichung, Übermittlung, Reproduktion oder andere Nutzung dieser Datei ist untersagt bzw. bedarf unserer schriftlichen Zustimmung.

Archiv: www.auto-preisliste.de

Fahrwerke und Bremsen

		Bestellschlüssel	EUR inkl. 19 % MwSt.[2] EUR ohne MwSt.[2]	A4	A4 advanced	A4 S line	S4	A4 allroad quattro
quattro (Fortsetzung)	**quattro mit Sportdifferenzial** permanenter Allradantrieb mit selbstsperrendem Mittendifferenzial und Sportdifferenzial an der Hinterachse. Hierbei wurde das klassische Hinterachsdifferenzial um 2 Überlagerungseinheiten mit elektronisch geregelten Lamellenkupplungen erweitert. Die intelligente quattro Strategie ermittelt kontinuierlich eine auf hervorragende Fahrdynamik ausgelegte Aufteilung der Antriebsmomente und verteilt diese aktiv und variabel zwischen den Hinterrädern. Beim Anlenken oder Beschleunigen in der Kurve werden die Momente überwiegend zum kurvenäußeren Rad gelenkt – sie drücken das Auto in die Kurve hinein. So kann das System der Tendenz zum Untersteuern schon frühzeitig entgegenwirken. Hinweis: nur für 50 TDI und S4 TDI erhältlich	GH2	**1.350,–** 1.134,45	●/–	●/–	●/–	●	–
Dynamiklenkung	steigert die Fahrdynamik und den Fahrkomfort durch eine fahrsituationsabhängige dynamische Regelung der Lenkung z. B. bei Kurvenfahrt, Spurwechsel oder beim Einparken. Neben einer Anpassung des Lenkaufwands (wie bei der elektromechanischen Servolenkung) erfolgt zusätzlich eine Anpassung des Lenkwinkels (Lenkübersetzung). Weiterhin wird die Fahrzeugstabilisierung über die ESC durch das System unterstützt. Hinweis: nur in Verbindung mit Audi drive select erhältlich; nicht für alle Motorisierungen erhältlich	1N8	**1.000,–** 840,34	●	●	●	●	●

● = als Sonderausstattung lieferbar ○ = Serienausstattung – = kein Angebot. Erläuterungen zu den Fußnoten finden Sie auf Seite 96.

(c) auto-preisliste.de. Inhaltsnutzung nur für den privaten Gebrauch gestattet
weitere Veröffentlichung, Übermittlung, Reproduktion oder andere Nutzung dieser Datei ist untersagt bzw. bedarf unserer schriftlichen Zustimmung.

Archiv: www.auto-preisliste.de

Technik und Sicherheit

		Bestellschlüssel	EUR inkl. 19 % MwSt.[2] EUR ohne MwSt.[2]	A4	A4 advanced	A4 S line	S4	A4 allroad quattro
Mild-Hybrid	Die Mild-Hybrid-Technologie ermöglicht die Übernahme von Hybrid-Funktionen in die konventionellen TFSI- und TDI-Motoren. Ein Riemen-Starter-Generator (RSG) und eine zusätzliche Lithium-Ionen-Batterie ermöglichen eine Verbrauchsreduktion/CO_2-Einsparung durch erhöhte Rekuperation sowie durch das Abschalten des Verbrennungsmotors während der Fahrt unterhalb von 160 km/h (Segeln, nur in Verbindung mit Automatikgetrieben). Durch eine permanente Verbindung des RSGs mit dem Verbrennungsmotor wird ein komfortabler, vibrationsarmer Motorstart erreicht. Der Start/Stop-Betrieb kann bis zu einer Geschwindigkeit von 25 km/h für TFSI-Motoren mit Automatik und 15 km/h für alle anderen Motor-Getriebe-Varianten genutzt werden. Die Motorelektronik verknüpft bei Automatikgetrieben ausstattungsabhängig verschiedene elektronische Systeme – zum Beispiel Sensoren für vorausfahrenden Verkehr oder Navigationsdaten – zu einem zur Fahrsituation passenden Segelbetrieb. Beim S4 TDI kommt ein 48-Volt-Bordnetz zum Einsatz, das eine Basis für die weitere Elektrifizierung des Fahrzeugs mit leistungsintensiven Fahrwerkssystemen darstellt. Hinweis: nur für A4/A4 allroad quattro TFSI sowie für A4 30 TDI 100 kW (136 PS), 35 TDI und S4 TDI; nicht erhältlich für A4 Avant g-tron			○/–	○/–	○/–	○	○/–
Start-Stop-System	hilft den Kraftstoffverbrauch und den CO_2-Ausstoß durch Abschalten des Motors in Standphasen zu senken, z. B. an Ampeln. Für einen Wiederstart wird der Startvorgang bereits beim Treten der Kupplung bzw. Lösen der Fußbremse eingeleitet. Jederzeit über eine Taste deaktivierbar			○	○	○	○	○
Begrenzung Höchstgeschwindigkeit auf 210 km/h	Hinweis: nur für A4 Limousine und A4 Avant Motorisierungen bis 140 kW (190 PS); optional: Abwahl rollwiderstandsoptimierte Reifen			○/–	○/–	○/–	–	–
Kraftstoffbehälter (ca. 40 l)	Hinweis: Serie für TDI-Motorisierungen mit Frontantrieb			○/–	○/–	○/–	–	–
Kraftstoffbehälter mit erhöhtem Füllvolumen (54 l)	Hinweis: nicht erhältlich für A4 Avant g-tron	0M1	ohne Mehrpreis	○/●	○/●	○/●	–	–
Kraftstoffbehälter mit erhöhtem Füllvolumen	Hinweis: Serie für quattro Motorisierungen (58 l Füllvolumen)	0M2		○/–	○/–	○/–	○	○
AdBlue-Tank®[8] (12 l)	▸ Tank für AdBlue-Lösung zur Reduzierung der Stickoxide im Abgas mittels SCR-System ▸ für Dieselfahrzeuge (Serie)	FK1		○/–	○/–	○/–	○	○/–
AdBlue-Tank®[8] mit erhöhtem Füllvolumen (24 l)	▸ größerer Tank für AdBlue-Lösung zur Reduzierung der Stickoxide im Abgas mittels SCR-System ▸ für Dieselfahrzeuge (Option)	FK2	**55,–** 46,22	●/–	●/–	●/–	●	●/–
48-Volt-Bordnetz				–	–	–	○	–

(C) auto-preisliste.de: Dateinutzung ist nur zum privaten Gebrauch gestattet
weitere Veröffentlichung, Übermittlung, Reproduktion oder andere Nutzung dieser Datei ist untersagt bzw. bedarf unserer schriftlichen Zustimmung.

Technik und Sicherheit

Archiv: www.auto-preisliste.de

		Bestellschlüssel	EUR inkl. 19 % MwSt.[2] EUR ohne MwSt.[2]	A4	A4 advanced	A4 S line	S4	A4 allroad quattro
Deaktivierungsschalter für Beifahrerairbag				○	○	○	○	○
Seitenairbags vorn und Kopfairbagsystem	Seitenairbags vorn in die Sitzlehnen integriert; mit zusätzlichem Kopfairbagsystem: entfaltet sich vor der seitlichen Fensterfläche und schützt so Front- und außen sitzende Fondpassagiere bei einem Seitenaufprall			○	○	○	○	○
Seitenairbags hinten	seitliche Airbags im Fond bieten zusätzlichen Schutz für die hinten sitzenden Fahrgäste Hinweis: für A4 Limousine mit Frontantrieb nur in Verbindung mit Rücksitzlehne umklappbar erhältlich	4X4	**360,–** 302,52	●	●	●	●	●
Kindersicherung				○	○	○	○	○
Kindersitzbefestigung ISOFIX und Top Tether für die äußeren Fondsitze	Normhalterung zur praktischen Befestigung von ISOFIX-Kindersitzen; mit zusätzlichem Befestigungspunkt (Top Tether). Die empfohlenen Kindersitze von Audi Original Zubehör erhalten Sie bei Ihrem Audi Partner.			○	○	○	○	○
Kindersicherheits-Paket	Kindersitzbefestigung ISOFIX für den Beifahrersitz mit Deaktivierungsschalter für den Beifahrerairbag und elektrischer Kindersicherung hinten. Die empfohlenen Kindersitze von Audi Original Zubehör erhalten Sie bei Ihrem Audi Partner.	PIH	**55,–** 46,22	●	●	●	●	●
Gurtanlegekontrolle				○	○	○	○	○
Verbandmaterial mit Warndreieck und Warnwesten	▸ Warndreieck ▸ Verbandmaterial ▸ 2 Warnwesten			○	○	○	○	○
Partikelfilter	Ottopartikelfilter (TFSI)/Dieselpartikelfilter (TDI) Hinweis: nicht erhältlich für A4 Avant g-tron			○	○	○	○	○

● = als Sonderausstattung lieferbar ○ = Serienausstattung – = kein Angebot. Erläuterungen zu den Fußnoten finden Sie auf Seite 96.

(c) auto-preisliste.de. Inhalte nur für den privaten Gebrauch gestattet
weitere Veröffentlichung, Übermittlung, Reproduktion oder andere Nutzung dieser Datei ist untersagt bzw. bedarf unserer schriftlichen Zustimmung.

Archiv: www.auto-preisliste.de

Audi Anschlussgarantie

		Bestellschlüssel	EUR inkl. 19 % MwSt.[2] EUR ohne MwSt.[2]	A4	A4 advanced	A4 S line	S4	A4 allroad quattro
Audi Anschlussgarantie	Die Audi Anschlussgarantie bietet gegen eine Vielzahl von Schadensfällen eine nachhaltige Risikoabsicherung und Kostenkontrolle über die ersten 2 Jahre der Herstellergarantie hinaus. Sie ist direkt und ausschließlich beim Neuwagenkauf bestellbar. Es sind verschiedene Laufzeit-/Gesamtlaufleistungskombinationen wählbar. Dazu erhalten Sie nähere Informationen bei Ihrem Audi Partner.							
	▶ **Anschlussgarantie 1 Jahr / maximale Gesamtlaufleistung 30.000 km**	EA1	**200,–** 168,07	●	●	●	●	●
	▶ **Anschlussgarantie 1 Jahr / maximale Gesamtlaufleistung 60.000 km**	EA2	**280,–** 235,29	●	●	●	●	●
	▶ **Anschlussgarantie 1 Jahr / maximale Gesamtlaufleistung 90.000 km**	EA3	**400,–** 336,13	●	●	●	●	●
	▶ **Anschlussgarantie 1 Jahr / maximale Gesamtlaufleistung 120.000 km**	EB4	**460,–** 386,55	●	●	●	●	●
	▶ **Anschlussgarantie 1 Jahr / maximale Gesamtlaufleistung 150.000 km**	EB3	**560,–** 470,59	●	●	●	●	●
	▶ **Anschlussgarantie 2 Jahre / maximale Gesamtlaufleistung 40.000 km**	EA4	**440,–** 369,75	●	●	●	●	●
	▶ **Anschlussgarantie 2 Jahre / maximale Gesamtlaufleistung 80.000 km**	EA5	**640,–** 537,82	●	●	●	●	●
	▶ **Anschlussgarantie 2 Jahre / maximale Gesamtlaufleistung 120.000 km**	EA6	**940,–** 789,92	●	●	●	●	●
	▶ **Anschlussgarantie 3 Jahre / maximale Gesamtlaufleistung 50.000 km**	EA7	**725,–** 609,24	●	●	●	●	●
	▶ **Anschlussgarantie 3 Jahre / maximale Gesamtlaufleistung 100.000 km**	EA8	**1.125,–** 945,38	●	●	●	●	●
	▶ **Anschlussgarantie 3 Jahre / maximale Gesamtlaufleistung 150.000 km**	EA9	**1.725,–** 1.449,58	●	●	●	●	●

(C) auto-preisliste.de: Dateinutzung ist nur zum privaten Gebrauch gestattet
weitere Veröffentlichung, Übermittlung, Reproduktion oder andere Nutzung dieser Datei ist untersagt bzw. bedarf unserer schriftlichen Zustimmung.

Archiv: www.auto-preisliste.de

Audi Neuwagenabholung

		Bestellschlüssel	EUR inkl. 19 % MwSt.[2] EUR ohne MwSt.[2]	A4	A4 advanced	A4 S line	S4	A4 allroad quattro
Audi Neuwagenabholung	Unter dem Motto „Faszination und Kundenbegeisterung von Anfang an“ bieten wir Ihnen und Ihren Begleitpersonen ein emotionales Erlebnis rund um die Marke Audi in Ingolstadt/Neckarsulm mit einem umfangreichen Rahmenprogramm und im Wesentlichen folgenden Leistungen: ▸ Neuwagenübernahme mit Funktionserklärung ▸ Werkbesichtigung (Gruppenführung) ▸ Vollbetankung des Neuwagens ▸ Besichtigung des museum mobile (Ingolstadt)/der Traditionsausstellung (Neckarsulm) ▸ Einladung in das Audi Marktrestaurant (Ingolstadt)/Restaurant Nuvolari (Neckarsulm)		**725,–** 609,24	●	●	●	●	●
	Nur in Verbindung mit der Audi Neuwagenabholung bestellbar:							
	Werkerlebnis „exklusiv“ (Ingolstadt/Neckarsulm) In Einzelführungen von insgesamt ca. 2 Stunden erhalten Sie und Ihre Begleitpersonen eine individuelle Besichtigung exklusiver Werkbereiche, die wir im Vorkontakt mit Ihnen abstimmen. Im Fokus dabei: Die Marke Audi ganz persönlich erleben.		**260,–** 218,49	●	●	●	●	●

● = als Sonderausstattung lieferbar ○ = Serienausstattung – = kein Angebot. Erläuterungen zu den Fußnoten finden Sie auf Seite 96.

(c) auto-preisliste.de. Inhaltsnutzung nur für den privaten Gebrauch gestattet
weitere Veröffentlichung, Übermittlung, Reproduktion oder andere Nutzung dieser Datei ist untersagt bzw. bedarf unserer schriftlichen Zustimmung.

Audi connect

Archiv: www.auto-preisliste.de

Audi connect Navigation & Infotainment[18]
IT3

Die ultimative Verbindung. Direkt aus dem Internet: Der Begriff Audi connect bündelt alle Anwendungen und Entwicklungen, die heutige und künftige Audi Modelle mit dem Internet, dem Besitzer und der Infrastruktur verbinden. Mit Audi connect profitieren Sie zum Beispiel, dank aktuellster Verkehrsinformationen aus dem Internet, von einer deutlich verbesserten Routenplanung. Audi connect schafft Infotainment- und Entertainment-Funktionen und hebt Komfort sowie Spaß am Automobil auf ein neues Niveau. Mit Audi connect bequem Informationen zu freien Parkplätzen, die neuesten Nachrichten und die aktuelle Wettervorhersage für das geplante Navigationsziel abrufen. Über den WLAN-Hotspot können Fondpassagiere mit Laptop, Tablet oder anderen mobilen Endgeräten wichtige Informationen, Daten und E-Mails ebenso komfortabel und sicher abrufen wie im heimischen Büro.

Die Erbringung der Dienste erfolgt über eine fest im Fahrzeug verbaute SIM-Karte. Die Kosten für Datenverbindungen sind im Preis für die Dienste enthalten. Ausgenommen hiervon sind die Datenverbindung für den WLAN-Hotspot, die Nutzung der Dienste Online Radio und Hybrid Radio sowie weitere, über eine Audi Smartphone-App angebotene Dienste.
Die Datenverbindung für den WLAN-Hotspot, die Nutzung der Dienste Online Radio und Hybrid Radio sowie weitere, über eine Audi Smartphone-App angebotene Dienste erfolgt über die fest im Fahrzeug verbaute SIM-Karte und einen kostenpflichtigen Datentarif des Audi Providers. Informationen zu Tarifen und zur Buchung finden Sie unter www.my.audi.de.

Online Points of Interest
Direkt aus der Navigation auf POIs (z. B. Tankstellen und Parkhäuser) von Drittanbietern zugreifen. Bei Bedarf können außerdem dynamische Zusatzinformationen wie Bewertungen und Öffnungszeiten, aktuelle Kraftstoffpreise sowie die Verfügbarkeit von Parkplätzen angezeigt werden. Über das Touchdisplay des MMI können die Points of Interest, wie Parkhäuser oder Sehenswürdigkeiten, in der Navigationskarte angewählt werden, um relevante Zusatzinformationen direkt eingeblendet zu bekommen. Durch die Integration von yelp-Bewertungen und Fotos ist es noch einfacher, sich für ein Reiseziel zu entscheiden.

Online Verkehrsinformationen[16]
Aktuelle Verkehrsflussinformationen werden online abgerufen. Dadurch werden eine höhere Genauigkeit der Ankunftszeit sowie die bestmögliche Routenführung erreicht. Die Verkehrsflussinformationen werden farbig in der Navigationskarte angezeigt und bei der dynamischen Routenführung berücksichtigt. Eine kontinuierliche Datenaktualisierung liefert schnelle Informationen über Stauentstehung und -auflösung: durch die hohe Abdeckung des Straßennetzes z. B. auch auf Landstraßen und in der Stadt.

Gefahreninformationen[6]
Das System warnt vor Unfall- und Pannenstellen sowie vor gefährlichen Witterungsbedingungen wie Nebel oder Glatteis. Dabei werden Gefahrenstellen von Fahrzeugen mit entsprechender Fahrzeugsensorik erkannt und an andere Fahrer mit dem Dienst online weitergegeben. Die so erkannten potenziellen Risiken werden im Navigationssystem sowie im Kombiinstrument angezeigt.

Online Verkehrszeicheninformationen[6]
Immer die aktuellen Tempolimitanzeigen in der MMI Navigation mit Audi connect Online Verkehrszeicheninformationen. In Kombination mit der optionalen kamerabasierten Verkehrszeichenerkennung werden Tempolimitanzeigen von der Fahrzeugsensorik selbstständig erkannt und zur Aktualisierung des Kartenmaterials anonym an einen Audi Server übermittelt. Die durch die Audi Flotte erkannten Verkehrszeichen werden allen Fahrzeugen mit dem Audi connect Dienst Online Verkehrszeicheninformationen über die Navigationskarte tagesaktuell zur Verfügung gestellt.

(C) auto-preisliste.de: Dateinutzung ist nur zum privaten Gebrauch gestattet
weitere Veröffentlichung, Übermittlung, Reproduktion oder andere Nutzung dieser Datei ist untersagt bzw. bedarf unserer schriftlichen Zustimmung.

Archiv: www.auto-preisliste.de

Audi connect Navigation & Infotainment[18]
IT3 (Fortsetzung)

Wetterinformationen
Wissen, wie das Wetter wird, egal, wohin die Reise führt. Audi connect liefert dazu passgenaue Informationen: Wettervorhersagen und Unwetterwarnungen werden mit anschaulichen Infografiken präsentiert. So kann das Wetter für die nächsten 7 Tage vorhergesagt oder die kurzfristige Wetterentwicklung mithilfe des Regenradars angezeigt werden.

Zugriff auf Kalender
Mit dem Zugriff auf den Kalender kann durch die WLAN-Anbindung der myAudi App[6,39] der Kalender des Smartphones eingesehen werden. Anstehende Termine können inklusive Uhrzeit, Farbkennzeichnung, Titel und Ort im MMI angezeigt werden. Die hinterlegte Adresse des Termins kann direkt als Navigationsziel übernommen werden.

WLAN-Hotspot[19]
Audi connect ermöglicht einen drahtlosen Internetzugang mittels WLAN-Hotspot im Fahrzeug. Bis zu 8 mobile Endgeräte, wie Smartphones und Tablets, können so gleichzeitig im Internet surfen. Das dafür nötige Datenvolumen ist über myaudi.de oder direkt auf audi.cubictelecom.com erhältlich. Nach erstmaliger Buchung im Online Portal können Datenpakete auch bequem über das MMI im Fahrzeug nachgebucht werden.

Online News
Mithilfe von Online News können aktuelle Meldungen und Nachrichten aus aller Welt direkt im Fahrzeug angezeigt und vorgelesen werden. So können während der Fahrt News zu speziellen Themenfeldern, z. B. Fußballergebnisse, Politiknachrichten oder News aus der Wirtschaft, im Blick behalten werden.

Navigation mit Google Earth™[20]
Die hochdetaillierte Satellitenkarte von Google Earth™[20] macht das MMI dank detaillierter Texturen realistischer. Durch die bessere Wiedererkennbarkeit wird die Orientierung erleichtert und die Navigation sieht noch hochwertiger aus.

Onlinesuche nach Navigationszielen[6]
Durch den Zugriff auf umfassende Internet-Datenbanken werden passende Navigationsziele zur Sucheingabe geliefert. Ziele können auch mittels Spracheingabe gefunden werden, was die Ablenkung vom Straßenverkehr reduziert. Neben Adressdaten, die direkt als Navigationsziel übernommen werden können, liefert die Onlinesuche dazu passende Informationen wie Fotos, Öffnungszeiten und Besucherbewertungen.

Hochdetaillierte 3D Städte-Darstellung[23]
Die 3D-Städte-Modelle werden mit hochdetaillierten Texturen erweitert. Die realistischere Darstellung und die bessere Wiedererkennbarkeit von Gebäuden erleichtern die Orientierung in ausgewählten Städten.

On-Street Parking[23,24]
On-Street Parking zeigt die Wahrscheinlichkeit an, entlang bestimmter Straßen einen freien Parkplatz zu finden. Außerdem sind nützliche Zusatzinformationen, wie Preise oder ob es sich um Anwohnerparkplätze handelt, verfügbar.

Online Sprachbedienung[21,22]
Durch den Online-Abgleich der Spracheingabe wird die Erkennungsrate und Ergebnisqualität verbessert.

Online Radio[19]
Zugriff auf weltweit verfügbare Online Radio Sender, direkt und komfortabel als Medienquelle in Ihrem Radio.

Erläuterungen zu den Fußnoten finden Sie auf Seite 96.

(C) auto-preisliste.de: Dateinutzung ist nur zum privaten Gebrauch gestattet
weitere Veröffentlichung, Übermittlung, Reproduktion oder andere Nutzung dieser Datei ist untersagt bzw. bedarf unserer schriftlichen Zustimmung.

Archiv: www.auto-preisliste.de

Audi connect Navigation & Infotainment[18] **IT3** (Fortsetzung)	**Hybrid Radio**[19] Das Radio wechselt automatisch und nahtlos zwischen klassischem Rundfunk über FM oder DAB und dem dazu passenden Online Radio Stream des Senders, um immer den bestmöglichen Empfang zu gewährleisten. Jederzeit und überall den Lieblingssender hören, selbst bei Verlassen des terrestrischen Sendebereichs. **Ampelinformationen**[7,25,26] Durch die Onlinevernetzung mit der Infrastruktur der Stadt können in ausgewählten Stadtgebieten die Ampelphaseninformationen im Fahrzeug angezeigt werden. Es wird angezeigt, ob man mit der aktuellen Geschwindigkeit die nächste grüne Ampel erreicht, sofern die gefahrene Geschwindigkeit innerhalb der zulässigen Höchstgeschwindigkeitsgrenze liegt. So kann vorausschauend die Geschwindigkeit angepasst werden. An einer roten Ampel wird die verbleibende Zeit, bis die Ampel auf Grün umspringt, in Sekunden[40] angezeigt. **Nutzer-Profile** Mit den Nutzer-Profilen können im Fahrzeug eine Vielzahl von Einstellungen, wie zum Beispiel Ergonomie-, Infotainment- oder Lichteinstellungen, gespeichert werden. Über das MMI können bis zu 6 Nutzer-Profile (lokal oder online[6]) und ein Gastprofil angelegt werden. Das zuletzt aktive Profil wird beim Verlassen und Abschließen des Fahrzeugs dem verwendeten Fahrzeugschlüssel zugeordnet. Beim Aufschließen des Fahrzeugs erscheint eine persönliche Begrüßung im MMI und es werden die Einstellungen des Nutzer-Profils geladen, das dem verwendeten Fahrzeugschlüssel zugeordnet worden ist. Außerdem gibt es die Möglichkeit, das Nutzer-Profil mit dem myAudi Account zu verknüpfen. Durch die Kopplung der myAudi App[6,39] mit dem Fahrzeug werden das Nutzer-Profil und die damit verbundenen Einstellungen automatisch geladen. In Verbindung mit dem Audi connect Schlüssel wird das Nutzer-Profil bereits beim Aufsperren des Fahrzeugs geladen. Dank der Kopplung mit einem myAudi Nutzer gibt es die Möglichkeit, einige Einstellungen über die myAudi App[6,39] oder das myAudi Webportal vorzunehmen und die Einstellungen in weitere Audi Fahrzeuge mitzunehmen. Die Anzahl der gespeicherten Fahrzeugeinstellungen ist abhängig von den gewählten Sonderausstattungen. Es werden Einstellungen der Systeme Infotainment, Ergonomie (Sitz-, Spiegel-, Lenksäulenposition), Innenraumbeleuchtung, Ton/Klang, Licht & Sicht, Head-up Display und Kombiinstrument gespeichert.
Rechtshinweise zu Audi connect Navigation & Infotainment **IT3**	Die Nutzung der von Audi connect unterstützten Dienste ist nur in Verbindung mit einem optionalen Navigationssystem möglich. Die Erbringung der Audi connect-Dienste erfolgt durch die AUDI AG/Importeure. Die Datenverbindung für die Audi connect-Dienste wird über eine fest im Fahrzeug verbaute SIM-Karte durch einen Mobilfunkanbieter hergestellt. Die Kosten dieser Datenverbindungen sind im Preis für die Audi connect-Dienste enthalten. Ausgenommen hiervon ist die Datenverbindung für den WLAN-Hotspot, die Nutzung der Dienste Online Radio, Hybrid Radio und weitere, über eine Audi Smartphone-App angebotene Dienste. Die Datenverbindung erfolgt für den WLAN-Hotspot, die Nutzung der Dienste Online Radio, Hybrid Radio und weitere, über eine Audi Smartphone-App angebotene Dienste ebenfalls über die fest im Fahrzeug verbaute SIM-Karte und einen kostenpflichtigen Datentarif des Audi Providers. Informationen zu Tarifen und zur Buchung finden Sie unter www.audi.de/myaudi. Die Verfügbarkeit der von Audi connect Navigation & Infotainment unterstützten Dienste ist länderabhängig. Die Dienste werden grundsätzlich für mindestens 1 Jahr ab Fahrzeugauslieferung zur Verfügung gestellt. Sofern die Audi connect-Dienste auf Leistungen von Drittanbietern basieren, kann eine dauerhafte Verfügbarkeit nicht gewährleistet werden, sondern obliegt der Verantwortung der Drittanbieter. Nach 24 Monaten ab Fahrzeugauslieferung verlängert sich die Laufzeit der Audi connect-Dienste kostenfrei einmalig um 12 Monate. Falls Sie eine solche Verlängerung nicht wünschen, teilen Sie dies bitte schriftlich an folgende Anschrift mit:

(C) auto-preisliste.de: Dateinutzung ist nur zum privaten Gebrauch gestattet
weitere Veröffentlichung, Übermittlung, Reproduktion oder andere Nutzung dieser Datei ist untersagt bzw. bedarf unserer schriftlichen Zustimmung.

Archiv: www.auto-preisliste.de

Rechtshinweise zu Audi connect Navigation & Infotainment IT3 (Fortsetzung)	AUDI AG Kundenbetreuung Deutschland 85045 Ingolstadt E-Mail: kundenbetreuung@audi.de Tel.: +49 800 28347378423 Über anschließende Möglichkeiten einer Verlängerung der Audi connect-Dienste informiert Sie Ihr Audi Partner. Audi connect ermöglicht je nach Fahrzeugmodell den Zugriff auf die Dienste von Google. Eine dauerhafte Verfügbarkeit kann nicht gewährleistet werden, sondern obliegt Google. Nähere Informationen zu Audi connect erhalten Sie unter www.audi.de/connect und bei Ihrem Audi Partner, Informationen zu Tarifbedingungen bei Ihrem Mobilfunkanbieter.
Audi connect Notruf & Service mit Fahrzeugsteuerung[6] IW3	Die Erbringung der Dienste erfolgt über eine fest im Fahrzeug verbaute SIM-Karte. Die Kosten für Datenverbindungen sind im Preis für die Dienste enthalten. Ausgenommen hiervon sind die Datenverbindung für den WLAN-Hotspot, die Nutzung der Dienste Online Radio, Hybrid Radio und weitere, über eine Audi Smartphone-App angebotene Dienste. Die Datenverbindung für den WLAN-Hotspot, die Nutzung der Dienste Online Radio, Hybrid Radio und weitere, über eine Audi Smartphone-App angebotene Dienste erfolgt über die fest im Fahrzeug verbaute SIM-Karte und einen kostenpflichtigen Datentarif des Audi Providers. Informationen zu Tarifen und zur Buchung finden Sie unter www.my.audi.de. **Audi connect Notruf[31]** Im Falle eines schweren Unfalls wird automatisch ein Notruf ausgelöst. Mithilfe der Übermittlung von fahrzeugrelevanten Daten wie Unfallort oder Anzahl der Insassen an das Audi Notruf Callcenter kann möglichst schnell und zielgerichtet Hilfe organisiert werden. Geschulte Call Center Agents betreuen den Verunfallten auch im Ausland in der Landessprache des Fahrers und informieren parallel die lokalen Rettungskräfte mit den zur Rettung relevanten Daten. Der Notruf kann auch über eine Taste manuell ausgelöst werden, z. B. um Hilfe für andere Verkehrsteilnehmer zu rufen. **Online Pannenruf** Im Falle einer Panne kann der Kunde über die Service-Call-Taste im Dachmodul den Online Pannenruf auslösen. Das Fahrzeug baut eine Sprachverbindung zur Audi Hilfe auf. In vielen Fällen kann auf Basis der vom Fahrzeug gesendeten Daten die Beanstandung identifiziert und eine schnelle, kundenadäquate Lösung gefunden werden. **Audi Schadenservice** Stellen die Fahrzeugsensoren einen leichten Unfall ohne Airbag-Auslösung oder/und Gurtstraffung fest, so wird der Kunde über den Audi Schadenservice automatisch informiert. Es öffnet sich dazu eine Maske im MMI-Display, die dem Kunden zur Auswahl stellt, ob er Unterstützung bei der Schadenabwicklung möchte oder ein Notruf ausgelöst werden soll. In beiden Fällen steht dem Kunden ein speziell geschulter Servicemitarbeiter zur Verfügung. **Servicetermin online[32]** Audi Servicetermin online informiert den vom Kunden ausgewählten Audi Service Partner bei fälligen Serviceterminen. Der Kunde wird proaktiv vom präferierten Service Partner kontaktiert. **Parkposition** Die Parkposition des Fahrzeugs wird auf dem Smartphone in der Karte der myAudi App[6,11] angezeigt.

Erläuterungen zu den Fußnoten finden Sie auf Seite 96.

(C) auto-preisliste.de: Dateinutzung ist nur zum privaten Gebrauch gestattet
weitere Veröffentlichung, Übermittlung, Reproduktion oder andere Nutzung dieser Datei ist untersagt bzw. bedarf unserer schriftlichen Zustimmung.

Archiv: www.auto-preisliste.de

Audi connect Notruf & Service mit Fahrzeugsteuerung[6] IW3 (Fortsetzung)	**Fahrzeugstatus** Durch den Audi connect Fahrzeugstatusreport lässt sich eine Vielzahl von Informationen bequem über die myAudi App[6,11] von Ihrem Smartphone aus abrufen. Der Audi connect Fahrzeugstatusreport umfasst unter anderem folgende Informationen: ▸ Ölfüllstand ▸ Tankfüllstand ▸ Verriegelungsstatus Türen und Fenster ▸ Lichtstatus ▸ Serviceintervall ▸ Warnleuchten und Warnhinweise **Fernsteuerung Ver- und Entriegeln[33,34]** Bequemes Ver- und Entriegeln des Fahrzeugs per Smartphone über die myAudi App[6,11] **Fernsteuerung Standheizung[35]** Komfortable Fernsteuerung der optionalen Standheizung über Smartphone mit der myAudi App[6,11] **Benachrichtigung Diebstahlwarnanlage[36,37]** Push-Benachrichtigung über das Smartphone mit der myAudi App[6,11], wenn die optionale Diebstahlwarnanlage ausgelöst wurde
Rechtshinweise zu Audi connect Notruf & Service mit Fahrzeugsteuerung IW3	Die Erbringung der Dienste erfolgt über eine im Fahrzeug verbaute SIM-Karte. Die Kosten für Gesprächs- und Datenverbindungen sind im Preis für die Dienste enthalten. Die von Audi zur Verfügung gestellten Dienste sind nur innerhalb der Abdeckung des Mobilfunknetzes des von Audi gewählten Mobilfunkanbieters verfügbar. Über die Länderverfügbarkeit und den Einsatztermin der Audi connect-Dienste informiert Sie Ihr Audi Partner. Die Audi connect-Fahrzeugsteuerungsdienste sind ab Fahrzeugauslieferung 3 Jahre kostenfrei nutzbar und können anschließend kostenpflichtig verlängert werden. Weiterer Hinweis: Störungen der Dienste können sich aus Gründen höherer Gewalt und behördlicher Anordnungen sowie aufgrund technischer und sonstiger Maßnahmen ergeben, die etwa an den Anlagen der AUDI AG, der Lieferanten oder der Netzbetreiber für einen ordnungsgemäßen Ablauf erforderlich sind (z. B. Wartung, Reparatur, systembedingte Software-Updates, Erweiterungen). Die AUDI AG wird alle zumutbaren Anstrengungen unternehmen, um solche Störungen unverzüglich zu beseitigen oder auf die Beseitigung hinzuwirken.

(C) auto-preisliste.de: Dateinutzung ist nur zum privaten Gebrauch gestattet
weitere Veröffentlichung, Übermittlung, Reproduktion oder andere Nutzung dieser Datei ist untersagt bzw. bedarf unserer schriftlichen Zustimmung.

Audi Original Zubehör

Archiv: www.auto-preisliste.de

		EUR inkl. 19 % MwSt.[2] EUR ohne MwSt.[2]
Sport und Design/Räder		
Winter-Aluminium-Gussräder im 5-Arm-Facetten-Design	Größe 7 J x 16 ET 35 mit Reifen 205/60 R 16 92H; Dunlop SP Wintersport 3D AO; schneekettentauglich; zulässige Höchstgeschwindigkeit 210 km/h; in Brillantsilber	**1.120,–** 941,16
Winter-Aluminium-Gussräder im 5-Parallelspeichen-Design	Größe 7 J x 17 ET 42 mit Reifen 225/50 R 17 98H XL; Dunlop SP Wintersport 4D AO; schneekettentauglich; zulässige Höchstgeschwindigkeit 210 km/h; in Brillantsilber	**1.712,–** 1.438,66
Winter-Aluminium-Gussräder im 10-Arm-Gravis-Design	Größe 7,5 J x 18 ET 39 mit Reifen 225/45 R 18 95H XL; Bridgestone Blizzak LM 32 AO; schneekettentauglich; zulässige Höchstgeschwindigkeit 210 km/h; in Brillantsilber	**1.840,–** 1.546,22
Winter-Aluminium-Gussräder im 10-Speichen-V-Design	Größe 8,0 J x 18 ET 40 mit Reifen 245/40 R 18 97V XL; Pirelli Winter Sottozero3 AO; nicht schneekettentauglich; zulässige Höchstgeschwindigkeit 240 km/h; in Brillantsilber	**2.140,–** 1.798,32
Schneeketten	für verschiedene Reifengrößen erhältlich, 1 Satz à 2 Stück	ab **107,–** 89,92
Ventilkappen	4 Ventilkappen aus Metall mit Audi Logo	**21,50** 18,07
Rädertasche	Set mit 4 Taschen mit Tragegriffen zum Transportieren und Aufbewahren von Kompletträdern	ab **29,50** 24,79
LED-Einstiegsleuchte	Für eine überzeugend sportliche Performance: Die Einstiegs-LED projiziert die Audi Ringe beim Öffnen der vorderen Fahrzeugtüren auf den Untergrund. Dies sorgt nicht nur für eine gesteigerte Helligkeit beim Einsteigen, sondern auch für eine individuelle sportliche Optik. Die Einstiegs-LED stellt eine Weiterentwicklung der serienmäßigen Einstiegsleuchten dar. Lieferumfang: 2er-Set	**105,–** 88,24
Pedalkappen-Set in Edelstahl	Die Pedalkappen sind aus gebürstetem Edelstahl gefertigt. Die Gummibeschichtung an der Oberfläche sorgt für mehr Grip.	ab **70,–** 58,82
Kommunikation		
USB-Ladeadapter dual	Der USB-Ladeadapter dual kann in die 12-Volt-Steckdose im Fahrzeug gesteckt werden. Mit entsprechenden USB-Ladekabeln, die am USB-Port des USB-Ladeadapters angesteckt werden, können bis zu 2 mobile Endgeräte wie z. B. Smartphones, Tablets etc. gleichzeitig aufgeladen werden.	**27,–** 22,69
Verbindungsleitungen für das Audi music interface	ermöglichen die Anbindung verschiedener iPod-Modelle und weiterer portabler Mediaplayer; Bedienung über das MMI-System, wenn die Funktion vom Mediaplayer unterstützt wird. Ihr Audi Partner informiert Sie gerne über die spezifische Eignung Ihres iPods oder iPhones für Ihren Audi; zzgl. Montagekosten	ab **26,–** 21,85

Erläuterungen zu den Fußnoten finden Sie auf Seite 96. Informationen zur Klassifizierung von Reifenparametern finden Sie auf Seite 97.

(c) auto-preisliste.de. Datenabruf und -nutzung für den privaten Gebrauch gestattet
weitere Veröffentlichung, Übermittlung, Reproduktion oder andere Nutzung dieser Datei ist untersagt bzw. bedarf unserer schriftlichen Zustimmung.

Archiv: www.auto-preisliste.de

		EUR inkl. 19 % MwSt.[2] EUR ohne MwSt.[2]
Transport		
Grundträger	zur Montage diverser Dachaufbauten; maximal zulässiges Gesamtgewicht von Träger, Aufbauten, Aufbauteilen und Beladung von 75 kg (bei A4 Avant 90 kg) ist zu beachten	**258,–** 216,81
Dachträgertasche, universell	Dachträgertasche aus strapazierfähigem Material zum Transport und zur Aufbewahrung von Grund- und Relingträgern. Mit kleiner Seitentasche für die Bedienungsanleitung und den Drehmomentschlüssel. Mit Tragegriff und Schlaufe zum Aufhängen an einem Haken z. B. in der Garage.	**36,–** 30,25
Ski- und Gepäckboxen	abschließbar; zur Montage auf dem Grundträger; lieferbar in Platinumgrau oder Brillantschwarz	
	▸ Ski- und Gepäckbox (300 l) geeignet für eine Skilänge von bis zu 1,75 m	ab **465,–** 390,76
	▸ Ski- und Gepäckbox (360 l) geeignet für eine Skilänge von bis zu 1,55 m	ab **500,–** 420,17
	▸ Ski- und Gepäckbox (405 l) geeignet für eine Skilänge von bis zu 1,90 m	ab **700,–** 588,24
Dachboxentasche	Die Dachboxentasche in Größe S ist perfekt abgestimmt auf die Original Audi Dachboxen. In Kombination mit den Taschen der Größen M und L können Sie Ihre Dachbox optimal befüllen. Die Tasche besitzt praktische Tragegriffe sowie einen wasserdichten Boden zum Schutz Ihres Transportguts – so können Sie beruhigt in den Urlaub starten!	ab **42,–** 35,29
Ski- und Snowboardhalter	zur Montage auf dem Grundträger; für maximal 4 Paar Ski/2 Snowboards; auch für 6 Paar Ski/4 Snowboards und ausziehbar erhältlich	ab **160,–** 134,45
Fahrradhalter	zur Montage auf dem Grundträger; maximal zulässige Traglast von 17 kg ist zu beachten; für 1 Fahrrad	ab **139,–** 116,81
Fahrradträger für Anhängevorrichtung, klappbar	abschließbarer Träger für bis zu 2 Fahrräder; maximale Traglast 60 kg. Das Öffnen des Kofferraums ist mit dem wegklappbaren Fahrradträger möglich. Erweiterungssatz für 3. Fahrrad gegen Aufpreis erhältlich	**555,–** 466,39

Familie		
Audi Babyschale I-SIZE	in Misanorot/Schwarz oder Titangrau/Schwarz; mit anpassbarer Kopfstütze. Geeignet für Kleinkinder mit einer Körpergröße von 45 bis 80 cm (bis ca. 15 Monate)	ab **335,–** 281,51
Audi Kindersitz I-SIZE	in Misanorot/Schwarz oder Titangrau/Schwarz; für Kinder mit einer Körpergröße von 61 bis 100 cm (empfohlenes Alter ca. 9 Monate bis etwa 3,5 Jahre). Das Kindersitzsystem wird ausschließlich mithilfe der Audi I-SIZE Basis montiert, die in die vorinstallierten ISOFIX-Normhalterungen eingerastet wird und dadurch mit der Fahrzeugkarosserie verbunden ist.	ab **335,–** 281,51

(C) auto-preisliste.de: Dateinutzung ist nur zum privaten Gebrauch gestattet
weitere Veröffentlichung, Übermittlung, Reproduktion oder andere Nutzung dieser Datei ist untersagt bzw. bedarf unserer schriftlichen Zustimmung.

Archiv: www.auto-preisliste.de

Audi Original Zubehör

		EUR inkl. 19 % MwSt.[2] EUR ohne MwSt.[2]
Audi Kindersitz youngster advanced	in Misanorot/Schwarz oder Titangrau/Schwarz; für Kinder von 15 bis 36 kg oder zwischen 4 und 12 Jahren. Der Sitz und die Lehne können getrennt werden und der Sitz alleine kann für Kinder ab 22 kg verwendet werden. Der Kindersitz ist einfach zusammenklappbar und kann platzsparend verstaut oder transportiert werden.	ab **339,–** 284,87
I-SIZE Basis	Die I-SIZE Basis ermöglicht optional für die Audi Babyschale I-SIZE die rückwärtsgerichtete Nutzung und obligatorisch für den Audi Kindersitz I-SIZE die vorwärts- oder rückwärtsgerichtete Nutzung. Darf ausschließlich in Fahrzeugen mit vorinstallierten ISOFIX-Normhalterungen auf dem Beifahrersitz bzw. auf der Rückbank verwendet werden.	**265,–** 222,69
Kindersitzunterlage	Die Audi Kindersitzunterlage ist auf das Design der Audi Kindersitze sowie auf das Interieur des Fahrzeugs abgestimmt. Die Fahrzeugsitze werden damit besser vor Verschmutzung geschützt. Eventuelle Abdrücke durch Kindersitze werden reduziert, auch bei rückwärtsgerichtetem Transport der Kinder. Die Verwendung der Kindersitzunterlage wird ausdrücklich nur dann empfohlen, wenn die Babyschale oder die Kindersitze über die ISOFIX-Anbindung mit dem Fahrzeug verbunden werden.	**39,–** 32,77
Kindersitz-Zubehör – Babyspiegel	Durch den Audi Babyspiegel ist das Baby in der rückwärtsgerichteten Audi Babyschale immer im Blick auf der Rückbank. Einfache Befestigung an der Kopfstütze des Rücksitzes mittels Klettverschluss ohne zusätzliches Werkzeug. Blickwinkel individuell einstellbar (bis zu 15 Grad in alle Richtungen schwenkbar). Jederzeit wieder abnehmbar. Das Produkt ist crashgetestet.	**23,–** 19,33

Komfort und Schutz

Gepäckraumschale	wasserdicht und säurebeständig, Farbe: Anthrazit	**82,–** 68,91
Allwetterfußmatten	für vorne und hinten, je 2er-Satz ▸ vorn ▸ hinten	 **56,–** 47,06 **43,–** 36,13
Kofferraumbox (faltbar) mit Audi Ringen	aus textilem Material als Transportbox oder Unterlage im Kofferraum	**33,–** 27,73
Ladekantenschutzmatte	schützt den Stoßfänger vor Beschädigungen beim Be- und Entladen. Auch für Hunde als Rutschschutz beim Einsteigen. Einfache Befestigung an den Ladehaken des Kofferraums	**45,–** 37,82
Kühl-/Warmhaltetasche	mit Anschlusskabel für 12-Volt-Steckdosen, Inhalt 20 Liter, mit Tragegurt	**190,–** 159,66

Erläuterungen zu den Fußnoten finden Sie auf Seite 96.

(C) auto-preisliste.de: Dateinutzung ist nur zum privaten Gebrauch gestattet
weitere Veröffentlichung, Übermittlung, Reproduktion oder andere Nutzung dieser Datei ist untersagt bzw. bedarf unserer schriftlichen Zustimmung.

Archiv: www.auto-preisliste.de

		EUR inkl. 19 % MwSt.[2] EUR ohne MwSt.[2]
Felgenreiniger-Set	beinhaltet 500 ml Felgenreiniger-Gel, 50 ml Polymer-Wachs-Polish, Felgenpinsel und Mikrofaserpoliertuch	**24,20** 20,34
Winterpflegemittel-Set	beinhaltet 500 ml Enteiserspray, 500 ml Antifrost, Glaspolitur, Antibeschlagtuch und einen Eiskratzer	**21,10** 17,73
Audi Pflegemitteltasche	beinhaltet Insekten-Entferner, Antifrostmittel, Kunststoff-Tiefenpflege, Polymer-Wachs-Polish, Wachs-Shampoo, Scheibenreiniger-Konzentrat, Glaspolitur, Mikrofaser-tücher und Schwämme	**63,30** 53,19
Warnweste Familienset	Sicherheit für Sie und Ihre Familie bei einer Panne: In einigen Ländern ist das Mitführen von mindestens einer Warnweste im Fahrzeug gesetzlich vorgeschrieben. Farbe Warnweste für Erwachsene: orange mit Leuchtstreifen; Farbe Warnweste für Kinder: gelb mit Leuchtstreifen; Lieferumfang: ▸ 2 Warnwesten Erwachsene ▸ 2 Warnwesten Kinder	**18,70** 15,71
Warnweste Erwachsenenset	Für die eigene Sicherheit bei Pannen: In einigen Ländern ist das Mitführen von mindestens einer Warnweste im Fahrzeug gesetzlich vorgeschrieben. Farbe: orange mit Leuchtstreifen Lieferumfang: 2 Warnwesten für Erwachsene	**10,90** 9,16

Bei den aufgeführten Artikeln handelt es sich um einen Auszug aus dem Angebot an Audi Original Zubehör. Den detaillierten Umfang entnehmen Sie bitte dem Audi A4-Zubehörkatalog.
Die angegebenen Preise verstehen sich zzgl. evtl. Montagekosten und sind unverbindliche Preisempfehlungen des Herstellers. Über die jeweiligen Komplettpreise informiert Sie Ihr Audi Partner.

(c) www.auto-preisliste.de Kopie dieses Katalogs ist nur für den auto-preisliste.de Gebrauch gestattet
weitere Veröffentlichung, Übermittlung, Reproduktion oder andere Nutzung dieser Datei ist untersagt bzw. bedarf unserer schriftlichen Zustimmung.

Erläuterungen

Archiv: www.auto-preisliste.de

[1] Die angegebenen Verbrauchs- und Emissionswerte wurden nach den gesetzlich vorgeschriebenen Messverfahren ermittelt. Seit dem 1. September 2017 werden bestimmte Neuwagen bereits nach dem weltweit harmonisierten Prüfverfahren für Personenwagen und leichte Nutzfahrzeuge (Worldwide Harmonized Light Vehicles Test Procedure, WLTP), einem realistischeren Prüfverfahren zur Messung des Kraftstoffverbrauchs und der CO_2-Emissionen, typgenehmigt. Ab dem 1. September 2018 wird der WLTP schrittweise den neuen europäischen Fahrzyklus (NEFZ) ersetzen. Wegen der realistischeren Prüfbedingungen sind die nach dem WLTP gemessenen Kraftstoffverbrauchs- und CO_2-Emissionswerte in vielen Fällen höher als die nach dem NEFZ gemessenen. Dadurch können sich ab 1. September 2018 bei der Fahrzeugbesteuerung entsprechende Änderungen ergeben. Weitere Informationen zu den Unterschieden zwischen WLTP und NEFZ finden Sie unter www.audi.de/wltp.
Aktuell sind noch die NEFZ-Werte verpflichtend zu kommunizieren. Soweit es sich um Neuwagen handelt, die nach WLTP typgenehmigt sind, werden die NEFZ-Werte von den WLTP-Werten abgeleitet. Die zusätzliche Angabe der WLTP-Werte kann bis zu deren verpflichtender Verwendung freiwillig erfolgen. Soweit die NEFZ-Werte als Spannen angegeben werden, beziehen sie sich nicht auf ein einzelnes, individuelles Fahrzeug und sind nicht Bestandteil des Angebotes. Sie dienen allein Vergleichszwecken zwischen den verschiedenen Fahrzeugtypen. Zusatzausstattungen und Zubehör (Anbauteile, Reifenformat usw.) können relevante Fahrzeugparameter, wie z. B. Gewicht, Rollwiderstand und Aerodynamik verändern und neben Witterungs- und Verkehrsbedingungen sowie dem individuellen Fahrverhalten den Kraftstoffverbrauch, den Stromverbrauch, die CO_2-Emissionen und die Fahrleistungswerte eines Fahrzeugs beeinflussen. Weitere Informationen zum offiziellen Kraftstoffverbrauch und den offiziellen spezifischen CO_2-Emissionen neuer Personenkraftwagen können dem „Leitfaden über den Kraftstoffverbrauch, die CO_2-Emissionen und den Stromverbrauch neuer Personenkraftwagen“ entnommen werden, der an allen Verkaufsstellen und bei der DAT Deutsche Automobil Treuhand GmbH, Hellmuth-Hirth-Str. 1, D-73760 Ostfildern oder unter www.dat.de unentgeltlich erhältlich ist.
[2] Unverbindliche Preisempfehlung des Herstellers, zzgl. Überführungs- und Zulassungskosten.
[3] Glanzgedrehte, glanzgefräste, polierte oder teilpolierte Aluminiumräder dürfen nicht bei winterlichen Straßenverhältnissen eingesetzt werden. Die Felgenoberfläche besitzt herstellungsbedingt keinen ausreichenden Korrosionsschutz und kann durch Streusalz oder Ähnliches dauerhaft beschädigt werden.
[4] Safelock wird nur über eine länderspezifische Codierung durch die Diebstahlwarnanlage aktiviert. Safelock allein ist keine Sonderausstattung und nicht durch den Kunden separat wählbar.
[5] Informationen über kompatible Mobiltelefone erhalten Sie bei Ihrem Audi Partner oder unter www.audi.de/bluetooth.
[6] Abhängig von länderspezifischer Verfügbarkeit.
[7] Bitte beachten Sie: Die Systeme arbeiten nur innerhalb von Systemgrenzen und unterstützen den Fahrer. Die Verantwortlichkeit und notwendige Aufmerksamkeit im Straßenverkehr verbleiben beim Fahrer.
[8] Eingetragene Marke des Verbandes der Automobilindustrie e. V. (VDA).
[9] Voraussetzung für den Audi connect Schlüssel ist der optionale Komfortschlüssel.
[10] Informationen über kompatible Mobiltelefone (Voraussetzung u.a. Android-Betriebssystem, NFC-Technologie und Secure Element im Smartphone integriert) erhalten Sie bei Ihrem Audi Partner oder unter www.audi.de/bluetooth.
[11] Kompatibel ab Apple iOS 10.0 und Android 6. Vorherige Registrierung unter www.audi.de/myaudi erforderlich. Aktive WLAN-Verbindung zwischen Smartphone und Audi MMI für Online-Media-Streaming notwendig.
[12] Verifikation Ihres myAudi Accounts beim Audi Partner notwendig.
[13] Die Nutzung des Head-up Displays ist mit polarisierenden Sonnenbrillengläsern eingeschränkt.
[14] Navigationsdaten für unterstützte Länder auf integriertem SSD-Speicher verfügbar. Nähere Informationen erhalten Sie bei Ihrem Audi Partner.
[15] Die ausgelieferte Kartenversion kann im vierteljährichen Rhythmus bis maximal 5 Jahre nach Produktionsende der verbauten Infotainment-Gerätegeneration kostenfrei aktualisiert werden. Die aktuellen Navigationsdaten werden auf der myAudi Plattform unter www.audi.de/myaudi zum Download bereitgestellt und können via USB-Speichermedium im Fahrzeug installiert werden. In Verbindung mit Audi connect können die Karten für die Heimatregion auch direkt im Fahrzeug heruntergeladen und aktualisiert werden. Darüber hinaus ist es möglich, die neuen Navigationsdaten bei einem Audi Partner installieren zu lassen, wobei zusätzliche Kosten entstehen können.
[16] Der Audi connect-Dienst Online Verkehrsinformationen steht für viele Länder zur Verfügung. Nähere Informationen erhalten Sie bei Ihrem Audi Partner.
[17] Verfügbarkeit ist länderabhängig.
[18] IT3 beinhaltet eine integrierte SIM-Karte. Die Audi connect-Dienste müssen nach 3 Jahren kostenpflichtig verlängert werden. Audi connect Navigation & Infotainment und Audi connect Navigation & Infotainment plus sind nur in Verbindung mit einem freigeschalteten MMI Navigationssystem plus vollumfänglich nutzbar.
[19] Erfordert kostenpflichtiges Datenvolumen über einen Partner von Audi.
[20] Google und das Google-Logo sind eingetragene Marken von Google Inc.
[21] Verfügbar in ausgewählten Sprachen.
[22] Voraussetzung: Mobiltelefon verfügt über Bluetooth-Profil MAP (Message Access Profile). Informationen über kompatible Mobiltelefone erhalten Sie bei Ihrem Audi Partner oder unter www.audi.de/bluetooth.
[23] Ist in ausgewählten Städten verfügbar.
[24] Ist für ausgewählte Straßenzüge verfügbar.
[25] Zum Zeitpunkt der Drucklegung sind die Ampelinformationen nur in ausgewählten Städten geplant und nicht flächendeckend verfügbar.
[26] Setzt dauerhaft im Fahrzeug verbaute Verkehrszeichenerkennungskamera voraus.
[27] Empfang ist abhängig von lokaler digitaler Netzverfügbarkeit. Inhalt und Umfang der Zusatzinformationen sind abhängig von der Bereitstellung durch den jeweiligen Radiosender.
[28] Audi hat keinen Einfluss darauf, welche Applikationen über das Audi smartphone interface angezeigt werden. Für die innerhalb der Applikationen angezeigten Inhalte und Funktionen sind die jeweiligen Anbieter verantwortlich.
[29] Über die Länderverfügbarkeit informieren Sie sich bitte bei Ihrem Audi Partner.
[30] Informationen über kompatible Mobiltelefone erhalten Sie bei Ihrem Audi Partner.
[31] Übermittlung der im MMI eingestellten Sprache. Die Sprachenverfügbarkeit des Notrufs ist länderabhängig.
[32] Vorherige Anmeldung und Aktivierung der Funktion unter www.audi.de/myaudi notwendig.
[33] Motorstart ohne Fahrzeugschlüssel nicht möglich.
[34] Das Fahrzeug befindet sich im Stillstand und die Zündung ist ausgeschaltet.
[35] Nur in Verbindung mit der optionalen Standheizung.
[36] Nur in Verbindung mit der optionalen Diebstahlwarnanlage.
[37] Nur wenn Push-Mitteilungen erlaubt worden sind, um Benachrichtigungen zu erhalten.
[38] Nur bei werksseitig verbauten Anhängevorrichtungen.
[39] Kompatibel ab Apple iOS 10.0 und Android 6. Vorherige Registrierung unter www.audi.de/myaudi erforderlich. Aktive WLAN-Verbindung zwischen Smartphone und Audi MMI für Online-Media-Streaming und Zugriff auf Kalender notwendig.
[40] Der Countdown endet nach 4 Sekunden.

Hinweis: Sonderausstattung ersetzt in der Regel die entsprechende Serienausstattung.

(C) auto-preisliste.de: Dateinutzung ist nur für persönlichen Gebrauch gestattet.
weitere Veröffentlichung, Übermittlung, Reproduktion oder andere Nutzung dieser Datei ist untersagt bzw. bedarf unserer schriftlichen Zustimmung.

Klassifizierung von Reifenparametern

Archiv: www.auto-preisliste.de

In der Tabelle finden Sie die Spannen der Kraftstoffeffizienzklasse, der Nasshaftungsklasse und der Klasse des externen Rollgeräusches zu den unterschiedlichen Reifengrößen der Audi A4 Limousine, des A4 Avant, des A4 Avant g-tron , der S4 Limousine, des S4 Avant und des A4 allroad quattro.

	Reifengröße	Kraftstoff-effizienzklasse	Nasshaftungs-klasse	Klasse des externen Rollgeräusches
Sommerreifen	205/60 R 16	C–B	B–A	72–70
	225/50 R 17	C–B	B–A	72–68 –
	225/55 R 17	C	A	70–69
	245/40 R 18	E–B	B–A	72–70
	245/45 R 18	C	A	71
	245/35 R 19	E	B–A	72–67 –
	245/40 R 19	E	A	72
	255/35 R 19	E	B–A	73–66 –
Winterreifen	205/60 R 16	E–C	C	72–68 –
	225/50 R 17	E–C	C–B	72–71
	225/55 R 17	E–C	B	72–68
	245/40 R 18	E–C	B	72
	225/45 R 18	E–C	B	72–70
	245/45 R 18	E	C	70
All–Season–Reifen	225/50 R 17	B	C	69

Hinweis: Die Bestellung eines bestimmten Reifens ist nicht möglich.

(C) auto-preisliste.de: Dateinutzung ist nur zum privaten Gebrauch gestattet
weitere Veröffentlichung, Übermittlung, Reproduktion oder andere Nutzung dieser Datei ist untersagt bzw. bedarf unserer schriftlichen Zustimmung.

Archiv: www.auto-preisliste.de

Effizienzklasse, CO_2- und Verbrauchsangaben

Audi A4 Limousine – Benzinfahrzeuge

Antrieb		Leistung maximal in kW (PS)	Räder in Zoll	Hinweis	Verbrauch[1] innerorts/außerorts/kombiniert in l/100 km	CO_2-Emissionen[1] kombiniert in g/km	Effizienz-klasse
35 TFSI	Schaltgetriebe 6-Gang	110 (150)	16 Zoll	nur für Q14*	7,4 / 4,5 / 5,6	127	B
			16 Zoll		7,6 / 4,7 / 5,8	130	B
			17 Zoll	nur für H3U* oder PR4**/HZ2**	7,5 / 4,6 / 5,7	128	B
			17 Zoll		7,6 / 4,7 / 5,8	131	B
			18 Zoll	nur für J04*	7,5 / 4,6 / 5,7	129	B
			18 Zoll		7,8 / 4,9 / 6,0	136	B
			19 Zoll		7,8 / 5,0 / 6,0	136	B
35 TFSI	S tronic 7-Gang	110 (150)	16 Zoll	nur für Q14*	7,1 / 4,6 / 5,5	125	B
			16 Zoll		7,3 / 4,7 / 5,7	128	B
			17 Zoll	nur für H3U* oder PR4**/HZ2**	7,1 / 4,6 / 5,5	126	B
			17 Zoll		7,3 / 4,8 / 5,7	130	B
			18 Zoll	nur für J04*	7,1 / 4,7 / 5,6	127	B
			18 Zoll		7,5 / 5,0 / 5,9	134	B
			19 Zoll		7,5 / 5,0 / 5,9	134	B
40 TFSI	S tronic 7-Gang	140 (190)	17 Zoll	nur für H3U* oder PR4**/HZ2**	7,7 / 4,7 / 5,8	132	B
			17 Zoll		7,6 / 4,8 / 5,8	133	B
			18 Zoll	nur für J04*	7,6 / 4,8 / 5,8	132	B
			18 Zoll		7,4 / 5,0 / 5,9	135	B
			19 Zoll		7,4 / 5,1 / 5,9	136	B
45 TFSI quattro	S tronic 7-Gang	180 (245)	17 Zoll	nur für PR4**/HZ2**	8,3 / 4,9 / 6,2	141	B
			17 Zoll		8,5 / 5,2 / 6,4	146	B
			18 Zoll		8,7 / 5,6 / 6,7	153	C
			19 Zoll		8,7 / 5,6 / 6,7	153	C

* Zulässige Höchstgeschwindigkeit 210 km/h. (Die Höchstgeschwindigkeit der ab Werk mit rollwiderstandsoptimierten Reifen ausgerüsteten Fahrzeuge ist auf 210 km/h elektronisch beschränkt.)
** Nur in Verbindung mit optionalen Ganzjahresreifen (17 Zoll); nicht für alle Räder bestellbar.
Erläuterungen zu den Fußnoten finden Sie auf Seite 96.

(C) auto-preisliste.de: Dateinutzung ist nur zum privaten Gebrauch gestattet
weitere Veröffentlichung, Übermittlung, Reproduktion oder andere Nutzung dieser Datei ist untersagt bzw. bedarf unserer schriftlichen Zustimmung.

Archiv: www.auto-preisliste.de

Audi A4 Limousine – Dieselfahrzeuge

Antrieb		Leistung maximal in kW (PS)	Räder in Zoll	Hinweis	Verbrauch[1] innerorts/außerorts/kombiniert in l/100 km	CO_2-Emissionen[1] kombiniert in g/km	Effizienz-klasse
30 TDI	Schaltgetriebe 6-Gang	90 (122)	16 Zoll	nur für Q14*	4,8 / 3,6 / 4,0	106	A+
			16 Zoll		4,9 / 3,7 / 4,1	109	A
			17 Zoll	nur für H3U* oder PR4**/HZ2**	4,8 / 3,7 / 4,1	107	A+
			17 Zoll		4,9 / 3,7 / 4,1	110	A
			18 Zoll	nur für J04*	4,8 / 3,7 / 4,1	108	A+
			18 Zoll		5,0 / 3,9 / 4,3	113	A
			19 Zoll		5,0 / 3,9 / 4,3	114	A
30 TDI	S tronic 7-Gang	100 (136)	16 Zoll	nur für Q14*	4,3 / 3,5 / 3,8	100	A+
			16 Zoll		4,5 / 3,6 / 3,9	104	A+
			17 Zoll	nur für H3U* oder PR4**/HZ2**	4,4 / 3,6 / 3,9	101	A+
			17 Zoll		4,5 / 3,7 / 4,0	104	A+
			18 Zoll	nur für J04*	4,4 / 3,6 / 3,9	102	A+
			18 Zoll		4,6 / 3,9 / 4,2	109	A+
			19 Zoll		4,6 / 3,9 / 4,2	109	A+
35 TDI	S tronic 7-Gang	120 (163)	16 Zoll	nur für Q14*	4,2 / 3,4 / 3,7	98	A+
			16 Zoll		4,4 / 3,5 / 3,8	101	A+
			17 Zoll	nur für H3U* oder PR4**/HZ2**	4,3 / 3,5 / 3,8	98	A+
			17 Zoll		4,4 / 3,6 / 3,9	101	A+
			18 Zoll	nur für J04*	4,3 / 3,5 / 3,8	99	A+
			18 Zoll		4,5 / 3,8 / 4,1	106	A+
			19 Zoll		4,5 / 3,8 / 4,1	106	A+
40 TDI	S tronic 7-Gang	140 (190)	17 Zoll	nur für H3U* oder PR4**/HZ2**	4,8 / 3,8 / 4,2	110	A+
			17 Zoll		4,9 / 4,0 / 4,3	113	A
			18 Zoll	nur für J04*	4,8 / 3,9 / 4,2	110	A+
			18 Zoll		5,1 / 4,1 / 4,5	118	A
			19 Zoll		5,1 / 4,2 / 4,5	118	A
40 TDI quattro	S tronic 7-Gang	140 (190)	17 Zoll	nur für H3U* oder PR4**/HZ2**	5,6 / 4,4 / 4,8	129	A
			17 Zoll		5,8 / 4,6 / 5,0	133	A
			18 Zoll	nur für J04*	5,6 / 4,5 / 4,9	130	A
			18 Zoll		5,9 / 4,8 / 5,2	137	B
			19 Zoll		5,9 / 4,8 / 5,2	137	B
50 TDI quattro	tiptronic 8-stufig	210 (286)	17 Zoll	nur für PR4**/HZ2**	6,8 / 4,9 / 5,6	148	B
			17 Zoll		7,0 / 5,1 / 5,8	152	B
			18 Zoll		7,1 / 5,3 / 6,0	157	B
			19 Zoll		7,2 / 5,3 / 6,0	157	B

(C) auto-preisliste.de: Dateinutzung ist nur zum privaten Gebrauch gestattet
weitere Veröffentlichung, Übermittlung, Reproduktion oder andere Nutzung dieser Datei ist untersagt bzw. bedarf unserer schriftlichen Zustimmung.

Archiv: www.auto-preisliste.de

Effizienzklasse, CO_2- und Verbrauchsangaben

Audi A4 Avant – Benzinfahrzeuge

Antrieb		Leistung maximal in kW (PS)	Räder in Zoll	Hinweis	Verbrauch[1] innerorts/außerorts/kombiniert in l/100 km	CO_2-Emissionen[1] kombiniert in g/km	Effizienz-klasse
35 TFSI	Schaltgetriebe 6-Gang	110 (150)	16 Zoll	nur für Q14*	7,5 / 4,6 / 5,7	129	B
			16 Zoll		7,6 / 4,8 / 5,8	132	B
			17 Zoll	nur für H3U* oder PR4**/HZ2**	7,5 / 4,7 / 5,7	129	B
			17 Zoll		7,6 / 4,8 / 5,8	133	B
			18 Zoll	nur für J04*	7,5 / 4,7 / 5,7	130	B
			18 Zoll		7,8 / 5,0 / 6,0	137	B
			19 Zoll		7,8 / 5,0 / 6,0	138	B
35 TFSI	S tronic 7-Gang	110 (150)	16 Zoll	nur für Q14*	7,1 / 4,7 / 5,6	127	A
			16 Zoll		7,3 / 4,8 / 5,7	131	B
			17 Zoll	nur für H3U* oder PR4**/HZ2**	7,1 / 4,7 / 5,6	127	A
			17 Zoll		7,3 / 4,8 / 5,7	131	B
			18 Zoll	nur für J04*	7,2 / 4,7 / 5,6	128	A
			18 Zoll		7,5 / 5,0 / 5,9	135	B
			19 Zoll		7,5 / 5,1 / 6,0	136	B
40 TFSI	S tronic 7-Gang	140 (190)	17 Zoll	nur für H3U* oder PR4**/HZ2**	7,6 / 4,8 / 5,8	133	B
			17 Zoll		7,5 / 4,9 / 5,9	134	B
			18 Zoll	nur für J04*	7,6 / 4,8 / 5,8	134	B
			18 Zoll		7,4 / 5,1 / 5,9	137	B
			19 Zoll		7,4 / 5,2 / 6,0	137	B
45 TFSI quattro	S tronic 7-Gang	180 (245)	17 Zoll	nur für PR4**/HZ2**	8,3 / 5,1 / 6,3	142	B
			17 Zoll		8,5 / 5,3 / 6,5	148	B
			18 Zoll		8,7 / 5,7 / 6,8	155	C
			19 Zoll		8,7 / 5,7 / 6,8	155	C

* Zulässige Höchstgeschwindigkeit 210 km/h. (Die Höchstgeschwindigkeit der ab Werk mit rollwiderstandsoptimierten Reifen ausgerüsteten Fahrzeuge ist auf 210 km/h elektronisch beschränkt.)
** Nur in Verbindung mit optionalen Ganzjahresreifen (17 Zoll); nicht für alle Räder bestellbar.
Erläuterungen zu den Fußnoten finden Sie auf Seite 96.

(C) auto-preisliste.de: Dateinutzung ist nur zum privaten Gebrauch gestattet
weitere Veröffentlichung, Übermittlung, Reproduktion oder andere Nutzung dieser Datei ist untersagt bzw. bedarf unserer schriftlichen Zustimmung.

Archiv: www.auto-preisliste.de

Audi A4 Avant – Dieselfahrzeuge

Antrieb		Leistung maximal in kW (PS)	Räder in Zoll	Hinweis	Verbrauch[1] innerorts/außerorts/kombiniert in l/100 km	CO_2-Emissionen[1] kombiniert in g/km	Effizienz-klasse
30 TDI	Schaltgetriebe 6-Gang	90 (122)	16 Zoll	nur für Q14*	4,8 / 3,7 / 4,1	108	A+
			16 Zoll		4,9 / 3,8 / 4,2	111	A
			17 Zoll	nur für H3U* oder PR4**/HZ2**	4,8 / 3,7 / 4,1	109	A+
			17 Zoll		4,9 / 3,8 / 4,2	111	A
			18 Zoll	nur für J04*	4,8 / 3,8 / 4,2	109	A+
			18 Zoll		5,0 / 3,9 / 4,3	114	A
			19 Zoll		5,1 / 4,0 / 4,4	115	A
30 TDI	S tronic 7-Gang	100 (136)	16 Zoll	nur für Q14*	4,4 / 3,6 / 3,9	102	A+
			16 Zoll		4,5 / 3,7 / 4,0	106	A+
			17 Zoll	nur für H3U* oder PR4**/HZ2**	4,4 / 3,7 / 4,0	103	A+
			17 Zoll		4,5 / 3,8 / 4,1	107	A+
			18 Zoll	nur für J04*	4,4 / 3,7 / 4,0	104	A+
			18 Zoll		4,7 / 4,0 / 4,3	111	A+
			19 Zoll		4,7 / 4,0 / 4,3	111	A+
35 TDI	S tronic 7-Gang	120 (163)	16 Zoll	nur für Q14*	4,3 / 3,5 / 3,8	100	A+
			16 Zoll		4,4 / 3,6 / 3,9	103	A+
			17 Zoll	nur für H3U* oder PR4**/HZ2**	4,3 / 3,6 / 3,9	100	A+
			17 Zoll		4,4 / 3,7 / 4,0	104	A+
			18 Zoll	nur für J04*	4,3 / 3,6 / 3,9	101	A+
			18 Zoll		4,5 / 3,8 / 4,1	108	A+
			19 Zoll		4,5 / 3,9 / 4,1	108	A+
40 TDI	S tronic 7-Gang	140 (190)	17 Zoll	nur für H3U* oder PR4**/HZ2**	4,8 / 3,9 / 4,2	111	A+
			17 Zoll		4,9 / 4,1 / 4,4	115	A
			18 Zoll	nur für J04*	4,8 / 4,0 / 4,3	112	A+
			18 Zoll		5,1 / 4,2 / 4,5	120	A
			19 Zoll		5,1 / 4,3 / 4,6	120	A
40 TDI quattro	S tronic 7-Gang	140 (190)	17 Zoll	nur für H3U* oder PR4**/HZ2**	5,7 / 4,5 / 4,9	131	A
			17 Zoll		5,8 / 4,7 / 5,1	134	A
			18 Zoll	nur für J04*	5,7 / 4,6 / 5,0	131	A
			18 Zoll		5,9 / 4,9 / 5,3	138	B
			19 Zoll		5,9 / 4,9 / 5,3	139	B
50 TDI quattro	tiptronic 8-stufig	210 (286)	17 Zoll	nur für PR4**/HZ2**	6,8 / 5,0 / 5,7	150	B
			17 Zoll		7,0 / 5,2 / 5,8	154	B
			18 Zoll		7,2 / 5,4 / 6,0	159	B
			19 Zoll		7,2 / 5,4 / 6,1	160	B

(C) auto-preisliste.de: Dateinutzung ist nur zum privaten Gebrauch gestattet
weitere Veröffentlichung, Übermittlung, Reproduktion oder andere Nutzung dieser Datei ist untersagt bzw. bedarf unserer schriftlichen Zustimmung.

Archiv: www.auto-preisliste.de

Effizienzklasse, CO_2- und Verbrauchsangaben

Audi S4 Limousine TDI

Antrieb		Leistung maximal in kW (PS)	Räder in Zoll		Verbrauch[1] innerorts/außerorts/kombiniert in l/100 km	CO_2-Emissionen[1] kombiniert in g/km	Effizienz-klasse
TDI quattro	tiptronic 8-stufig	255 (347)	18 Zoll		7,2 / 5,5 / 6,1	160	B
			19 Zoll		7,2 / 5,5 / 6,1	160	B

Audi S4 Avant TDI

TDI quattro	tiptronic 8-stufig	255 (347)	18 Zoll		7,2 / 5,6 / 6,2	162	B
			19 Zoll		7,2 / 5,6 / 6,2	163	B

Audi A4 Avant g-tron – Erdgasfahrzeug

Antrieb		Leistung maximal in kW (PS)	Räder in Zoll		Verbrauch[1] innerorts/außerorts/kombiniert in kg/100 km	CO_2-Emissionen[1] kombiniert in g/km	Effizienz-klasse
40 g-tron	S tronic 7-Gang	125 (170)	16 Zoll	nur für Q14*	5,0 / 3,1 / 3,9	105	A+
			16 Zoll		5,2 / 3,3 / 4,0	108	A+
			17 Zoll	nur für H3U* oder PR4**/HZ2**	5,0 / 3,1 / 3,9	105	A+
			17 Zoll		5,2 / 3,3 / 4,0	108	A+
			18 Zoll	nur für J04*	5,0 / 3,2 / 3,9	106	A+
			18 Zoll		5,3 / 3,4 / 4,1	112	A+
			19 Zoll		5,3 / 3,5 / 4,1	113	A+

* Zulässige Höchstgeschwindigkeit 210 km/h. (Die Höchstgeschwindigkeit der ab Werk mit rollwiderstandsoptimierten Reifen ausgerüsteten Fahrzeuge ist auf 210 km/h elektronisch beschränkt.)
** Nur in Verbindung mit optionalen Ganzjahresreifen (17 Zoll); nicht für alle Räder bestellbar.
Erläuterungen zu den Fußnoten finden Sie auf Seite 96.

(C) auto-preisliste.de: Dateinutzung ist nur zum privaten Gebrauch gestattet
weitere Veröffentlichung, Übermittlung, Reproduktion oder andere Nutzung dieser Datei ist untersagt bzw. bedarf unserer schriftlichen Zustimmung.

Archiv: www.auto-preisliste.de

Audi A4 allroad quattro – Benzinfahrzeug

Antrieb		Leistung maximal in kW (PS)	Räder in Zoll	Hinweis	Verbrauch[1] innerorts/außerorts/kombiniert in l/100 km	CO_2-Emissionen[1] kombiniert in g/km	Effizienz-klasse
45 TFSI quattro	S tronic 7-Gang	180 (245)	17 Zoll		8,4 / 5,5 / 6,6	150	B
			18 Zoll		8,6 / 5,7 / 6,8	154	C
			19 Zoll		8,6 / 5,8 / 6,8	155	C

Audi A4 allroad quattro – Dieselfahrzeuge

40 TDI quattro	S tronic 7-Gang	140 (190)	17 Zoll		5,6 / 4,7 / 5,0	132	A
			18 Zoll		5,7 / 4,9 / 5,2	136	A
			19 Zoll		5,7 / 4,9 / 5,2	136	A
50 TDI quattro	tiptronic 8-stufig	210 (286)	17 Zoll		7,1 / 5,5 / 6,1	160	B
			18 Zoll		7,3 / 5,7 / 6,3	164	C
			19 Zoll		7,3 / 5,7 / 6,3	164	C

(C) auto-preisliste.de: Dateinutzung ist nur zum privaten Gebrauch gestattet
weitere Veröffentlichung, Übermittlung, Reproduktion oder andere Nutzung dieser Datei ist untersagt bzw. bedarf unserer schriftlichen Zustimmung.

Archiv: www.auto-preisliste.de

AUDI AG
85045 Ingolstadt
www.audi.de
Stand: 08. Januar 2020

Printed in Germany
933/1155.42.00

Die Angaben über Preise, Lieferumfang, Kraftstoffverbrauch und Leistungen entsprechen den zum Zeitpunkt der Drucklegung vorhandenen Kenntnissen. Irrtümer, Druckfehler und Änderungen bleiben vorbehalten. Nachdruck, auch auszugsweise, nur mit schriftlicher Genehmigung der AUDI AG.
Alle Angaben basieren auf den Merkmalen des deutschen Marktes.

Das Papier dieses Katalogs wurde aus chlorfrei gebleichtem Zellstoff hergestellt.

Ausschließlich privatem Gebrauch ist der Ausdruck gestattet
weitere Veröffentlichung, Übermittlung, Reproduktion oder andere Nutzung dieser Datei ist untersagt bzw. bedarf unserer schriftlichen Zustimmung.