Audi Vorsprung durch Technik

Archiv: www.auto-preisliste.de

A7

Preisliste Modelljahr 2020
A7/S7 Sportback

(C) auto-preisliste.de: Dateinutzung ist nur zum privaten Gebrauch gestattet –
weitere Veröffentlichung, Übermittlung, Reproduktion oder andere Nutzung dieser Datei ist untersagt bzw. bedarf unserer schriftlichen Zustimmung.

Archiv: www.auto-preisliste.de

2

(C) auto-preisliste.de: Dateinutzung ist nur zum privaten Gebrauch gestattet –
weitere Veröffentlichung, Übermittlung, Reproduktion oder andere Nutzung dieser Datei ist untersagt bzw. bedarf unserer schriftlichen Zustimmung.

Inhaltsverzeichnis

Archiv: www.auto-preisliste.de

Grundmodelle

4 Audi A7/S7 Sportback

Serien- und Sonderausstattung

6 Lackierungen
7 Räder
13 Design-Pakete
15 Licht
18 Spiegel und Dachsysteme
19 Schließsysteme
22 Verglasung
23 Weitere Außenausstattungen

24 Audi design selection
26 Sitzbezüge und Lederausstattungen
36 Sitze für Fahrer und Beifahrer
39 Sitze im Fond
40 Dekorelemente
42 Dachhimmel/Heckablage
43 Lenkräder/Wählhebel
46 Klimatisierung
47 Weitere Innenausstattungen

48 Anzeigen und Bediensysteme
49 Navigation, Medien und Soundsysteme
54 Telefon und Kommunikation
56 Assistenzsysteme
66 Fahrwerke/Bremsen
69 Technik/Sicherheit

71 Audi Anschlussgarantie
72 Audi Neuwagenabholung

Audi connect

73 Audi connect

Zubehör

80 Audi Original Zubehör

(C) auto-preisliste.de: Dateinutzung ist nur zum privaten Gebrauch gestattet –
weitere Veröffentlichung, Übermittlung, Reproduktion oder andere Nutzung dieser Datei ist untersagt bzw. bedarf unserer schriftlichen Zustimmung.

Grundmodelle

Archiv: www.auto-preisliste.de

A7 Sportback – Dieselmodell

Modell	Getriebe	Zylinder Hubraum in cm³	Leistung maximal in kW (PS)	Drehmoment maximal in Nm	Verbrauch[1] innerorts/außerorts/ kombiniert in l/100 km	CO_2-Emissionen[1] kombiniert in g/km	Effizienzklasse Emissionsklasse	EUR inkl. 19 % MwSt.[2] EUR ohne MwSt.[2] Bestellschlüssel
40 TDI	7-stufige S tronic	4 1.968	150 (204)	400	5,3–5,0 / 4,6–4,1 / 4,8–4,4	127–117	A–A+ Euro 6d-TEMP	**58.350,–** 49.033,61 4KA0IG

A7 Sportback – Benzinermodelle

45 TFSI	7-stufige S tronic	4 1.984	180 (245)	370	8,2–7,8 / 5,8–5,3 / 6,7–6,2	152–142	B Euro 6d-TEMP	**58.750,–** 49.369,75 4KA07G
45 TFSI quattro	7-stufige S tronic	4 1.984	180 (245)	370	8,5–8,2 / 5,8–5,4 / 6,8–6,5	155–147	B Euro 6d-TEMP	**61.500,–** 51.680,67 4KA07Y

Erläuterungen zu den Fußnoten finden Sie auf Seite 83.

(C) auto-preisliste.de: Dateinutzung ist nur zum privaten Gebrauch gestattet –
weitere Veröffentlichung, Übermittlung, Reproduktion oder andere Nutzung dieser Datei ist untersagt bzw. bedarf unserer schriftlichen Zustimmung.

Archiv: www.auto-preisliste.de

S7 Sportback – Dieselmodell

Modell	Getriebe	Zylinder Hubraum in cm³	Leistung maximal in kW (PS)	Drehmoment maximal in Nm	Verbrauch[1] innerorts/außerorts/ kombiniert in l/100 km	CO_2-Emissionen[1] kombiniert in g/km	Effizienzklasse Emissionsklasse	EUR inkl. 19 % MwSt.[2] EUR ohne MwSt.[2] Bestellschlüssel
S7 TDI	8-stufige tiptronic	6 2.967	257 (349)	700	7,7 / 5,8 / 6,5	170	B Euro 6d-TEMP-EVAP-ISC	**82.750,–** 69.537,82 4KASVA

(C) auto-preisliste.de: Dateinutzung ist nur zum privaten Gebrauch gestattet –
weitere Veröffentlichung, Übermittlung, Reproduktion oder andere Nutzung dieser Datei ist untersagt bzw. bedarf unserer schriftlichen Zustimmung.

Lackierungen

Archiv: www.auto-preisliste.de

	EUR inkl. 19 % MwSt.[2] EUR ohne MwSt.[2]	A7 Sportback	S7 Sportback
Unilackierung			
▸ Brillantschwarz (A2)		○	○
▸ Ibisweiß (T9)	**350,–** 294,12	●	●
Metallic-/Perleffektlackierung	**1.000,–** 840,34	●	●

- ▸ Vesuvgrau Metallic (F4)
- ▸ Florettsilber Metallic (L5)
- ▸ Sohobraun Metallic (2F)
- ▸ Taifungrau Metallic (2L) Hinweis: nicht in Verbindung mit S line Exterieurpaket bestellbar
- ▸ Gletscherweiß Metallic (2Y)
- ▸ Tangorot Metallic (Y1) Hinweis: nur in Verbindung mit S line Exterieurpaket bestellbar
- ▸ Firmamentblau Metallic (5U)
- ▸ Karatbeige Metallic (N3)
- ▸ Daytonagrau Perleffekt (6Y) Hinweis: nur in Verbindung mit S line Exterieurpaket bestellbar
- ▸ Tritonblau Metallic (7W) Hinweis: nicht in Verbindung mit S line Exterieurpaket bestellbar
- ▸ Mythosschwarz Metallic (0E)
- ▸ Navarrablau Metallic (2D)
- ▸ Avalongrün Metallic (3Z)
- ▸ Sevillarot Metallic (8C)

● = als Sonderausstattung lieferbar ○ = Serienausstattung – = kein Angebot. Erläuterungen zu den Fußnoten finden Sie auf Seite 83.

© auto-preisliste.de Durch Nutzung dieser Seite zum privaten Gebrauch gestattet – weitere Veröffentlichung, Übermittlung, Reproduktion oder andere Nutzung dieser Datei ist untersagt bzw. bedarf unserer schriftlichen Zustimmung.

Archiv: www.auto-preisliste.de

		Bestellschlüssel	EUR inkl. 19 % MwSt.[2] EUR ohne MwSt.[2]	A7 Sportback	S7 Sportback
Individuallackierung Audi exclusive 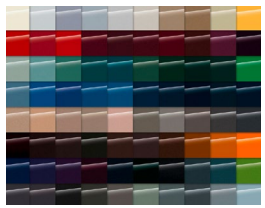	Ein Angebot der Audi Sport GmbH	Q0Q0	**2.900,–** 2.436,97	●	●

(C) auto-preisliste.de: Dateinutzung ist nur zum privaten Gebrauch gestattet –
weitere Veröffentlichung, Übermittlung, Reproduktion oder andere Nutzung dieser Datei ist untersagt bzw. bedarf unserer schriftlichen Zustimmung.

Sommerräder

Archiv: www.auto-preisliste.de

		Bestellschlüssel	EUR inkl. 19 % MwSt.[2] EUR ohne MwSt.[2]	A7 Sportback	S7 Sportback
	Aluminium-Gussräder – 18 Zoll – im 10-Arm-Aero-Design Größe 8 J x 18 mit Reifen 225/55 R 18			○	–
	Aluminium-Schmiederäder – 18 Zoll – im 10-Arm-Turbinen-Design Größe 8 J x 18 mit Reifen 225/55 R 18	41V	**300,–** 252,10	●	–
	Aluminium-Gussräder – 19 Zoll – im 10-Y-Speichen-Design Größe 8,5 J x 19 mit Reifen 245/45 R 19	44Q	**1.000,–** 840,34	●	–
	Aluminium-Gussräder – 19 Zoll – im 5-Arm-Dynamik-Design Größe 8,5 J x 19 mit Reifen 245/45 R 19	CL0	**1.000,–** 840,34	●	–
	Aluminium-Gussräder – 20 Zoll – im 5-Doppelspeichen-Design (S-Design) Größe 8,5 J x 20 mit Reifen 255/40 R 20 Hinweis: für A7 Sportback nur in Verbindung mit S line Sportpaket bestellbar	42F		○	○

● = als Sonderausstattung lieferbar ○ = Serienausstattung – = kein Angebot. Informationen zur Klassifizierung von Reifenparametern finden Sie auf Seite 84. Erläuterungen zu den Fußnoten finden Sie auf Seite 83.

(C) www.auto-preisliste.de Nur zur privaten Benutzung bestimmt.
weitere Veröffentlichung, Übermittlung, Reproduktion oder andere Nutzung dieser Datei ist untersagt bzw. bedarf unserer schriftlichen Zustimmung.

Archiv: www.auto-preisliste.de

		Bestellschlüssel	EUR inkl. 19 % MwSt.[2] EUR ohne MwSt.[2]	A7 Sportback	S7 Sportback
	Aluminium-Gussräder – 20 Zoll – im 5-Doppelspeichen-V-Design Größe 8,5 J x 20 mit Reifen 255/40 R 20	F13	**1.850,–** 1.554,62	●	–
	Aluminium-Gussräder Audi Sport – 20 Zoll – im 5-Doppelarm-Design Größe 8,5 J x 20 mit Reifen 255/40 R 20 Ein Angebot der Audi Sport GmbH	F14	**2.350,–** 1.974,79 **500,–** 420,17	● –	– ●
	Aluminium-Gussräder Audi Sport – 20 Zoll – im 5-Doppelarm-Design in Titanoptik matt, glanzgedreht[3] Größe 8,5 J x 20 mit Reifen 255/40 R 20 Ein Angebot der Audi Sport GmbH	CF6	**2.650,–** 2.226,89 **800,–** 672,27	● –	– ●
	Aluminium-Gussräder Audi Sport – 20 Zoll – im 5-Arm-Turbinen-Design in Platinoptik, glanzgedreht[3] Größe 8,5 J x 20 mit Reifen 255/40 R 20 Ein Angebot der Audi Sport GmbH	F73	**2.650,–** 2.226,89 **800,–** 672,27	● –	– ●
	Aluminium-Gussräder Audi Sport – 20 Zoll – im 10-Speichen-Stern-Design in Platinoptik, glanzgedreht[3] Größe 8,5 J x 20 mit Reifen 255/40 R 20 Ein Angebot der Audi Sport GmbH	53C	**2.650,–** 2.226,89 **800,–** 672,27	● –	– ●

(C) auto-preisliste.de: Dateinutzung ist nur zum privaten Gebrauch gestattet –
weitere Veröffentlichung, Übermittlung, Reproduktion oder andere Nutzung dieser Datei ist untersagt bzw. bedarf unserer schriftlichen Zustimmung.

Sommerräder

Archiv: www.auto-preisliste.de

		Bestellschlüssel	EUR inkl. 19 % MwSt.[2] EUR ohne MwSt.[2]	A7 Sportback	S7 Sportback
	Aluminium-Schmiederäder – 21 Zoll – im 5-V-Speichen-Stern-Design, kontrastgrau, teilpoliert[3] Größe 8,5 J x 21 mit Reifen 255/35 R 21 Hinweis: nicht erhältlich für A7 40 TDI	42W	**2.650,–** 2.226,89	●	–
	Aluminium-Gussräder Audi Sport – 21 Zoll – im 5-V-Speichen-Stern-Design Größe 8,5 J x 21 mit Reifen 255/35 R 21 Ein Angebot der Audi Sport GmbH Hinweis: nicht erhältlich für A7 40 TDI	CM9	**2.750,–** 2.310,92 **1.500,–** 1.260,50	● – 	– ●
	Aluminium-Gussräder Audi Sport – 21 Zoll – im 5-V-Speichen-Stern-Design in Anthrazitschwarz glänzend, glanzgedreht[3] Größe 8,5 J x 21 mit Reifen 255/35 R 21 Ein Angebot der Audi Sport GmbH Hinweis: nicht erhältlich für A7 40 TDI	CM8	**3.050,–** 2.563,03 **1.800,–** 1.512,61	● – 	– ●
	Aluminium-Gussräder Audi Sport – 21 Zoll – im 5-Arm-Trapezoid-Design in Titanoptik matt, glanzgedreht[3] Größe 8,5 J x 21 mit Reifen 255/35 R 21 Ein Angebot der Audi Sport GmbH Hinweis: nicht erhältlich für A7 40 TDI	53D	**3.050,–** 2.563,03 **1.800,–** 1.512,61	● – 	– ●

● = als Sonderausstattung lieferbar ○ = Serienausstattung – = kein Angebot. Informationen zur Klassifizierung von Reifenparametern finden Sie auf Seite 84. Erläuterungen zu den Fußnoten finden Sie auf Seite 83.

(C) www.auto-preisliste.de Nur zur privaten Benutzung bestimmt.
weitere Veröffentlichung, Übermittlung, Reproduktion oder andere Nutzung dieser Datei ist untersagt bzw. bedarf unserer schriftlichen Zustimmung.

Winterräder

Archiv: www.auto-preisliste.de

		Bestellschlüssel	EUR inkl. 19 % MwSt.[2] EUR ohne MwSt.[2]	A7 Sportback	S7 Sportback
	Winter-Aluminium-Schmiederäder – 18 Zoll – im 10-Arm-Turbinen-Design Größe 8 J x 18 mit Reifen 225/55 R 18 schneekettentauglich, zulässige Höchstgeschwindigkeit 240 km/h	7EZ	**1.950,–** 1.638,66	●	–
	Winter-Aluminium-Gussräder – 19 Zoll – im 5-Arm-Dynamik-Design Größe 8 J x 19 mit Reifen 245/45 R 19 schneekettentauglich, zulässige Höchstgeschwindigkeit 240 km/h	7FH	**2.750,–** 2.310,92	●	●
	Winter-Aluminium-Gussräder – 20 Zoll – im 5-Doppelspeichen-Design (S-Design) Größe 8,5 J x 20 mit Reifen 255/40 R 20 nicht schneekettentauglich, zulässige Höchstgeschwindigkeit 240 km/h	7FJ	**3.150,–** 2.647,06	●	●
	Winter-Aluminium-Gussräder – 20 Zoll – im 5-Doppelspeichen-V-Design Größe 8,5 J x 20 mit Reifen 255/40 R 20 nicht schneekettentauglich, zulässige Höchstgeschwindigkeit 240 km/h	7FK	**3.150,–** 2.647,06	●	●

(C) auto-preisliste.de: Dateinutzung ist nur zum privaten Gebrauch gestattet –
weitere Veröffentlichung, Übermittlung, Reproduktion oder andere Nutzung dieser Datei ist untersagt bzw. bedarf unserer schriftlichen Zustimmung.

Räder Sonstiges

Archiv: www.auto-preisliste.de

		Bestellschlüssel	EUR inkl. 19 % MwSt.[2] EUR ohne MwSt.[2]	A7 Sportback	S7 Sportback
All-Season-Reifen	Größe 225/55 R 18, zulässige Höchstgeschwindigkeit 240 km/h Hinweis: nur in Verbindung mit 18-Zoll-Rädern bestellbar	PZ2	**190,–** 159,66	●	–
Rollwiderstandsoptimierte Reifen	Größe 225/55 R 18, höchstgeschwindigkeitstauglich Hinweis: nur in Verbindung mit 18-Zoll-Rädern bestellbar	PZ3	**150,–** 126,05	●	–
Performance-optimierte Reifen Audi Sport	Größe 255/40 R 20 Hinweis: nur in Verbindung mit 20-Zoll-Aluminium-Gussräder Audi Sport im 5-Doppelarm-Design oder im 5-Doppelarm-Design in Titanoptik matt, glanzgedreht[3] oder im 5-Arm-Turbinen-Design in Platinoptik, glanzgedreht[3] oder im 10-Speichen-Stern-Design in Platinoptik, glanzgedreht[3]	PZ4	**450,–** 378,15	●	●
Reserverad platzsparend	Höchstgeschwindigkeit 80 km/h	1G5	**180,–** 151,26	●	●
Reifendruck-Kontrollanzeige	optische und akustische Warnung bei Druckverlust an einem oder mehreren Rädern, Anzeige im Fahrerinformationssystem			○	○
Reifendruck-Kontrollsystem	Sensoren überwachen während der Fahrt den eingestellten Luftdruck der Laufräder, auch bei werksseitig gelieferten Winterrädern. Optische und akustische Warnung bei Druckverlust an einem oder mehreren Rädern, Anzeige im Fahrerinformationssystem und MMI. Status der Luftdrücke und Temperaturen der einzelnen Räder werden während der Fahrt im MMI-System angezeigt.	7K3	**300,–** 252,10	●	●
Reifenreparaturset				○	○
Radschrauben mit Diebstahlsicherung und Radlöseerkennung	▸ Radschrauben nur durch mitgelieferten Adapter zu lösen ▸ Radlöseerkennung erkennt Lockerung der Radschrauben und gibt Warnhinweis im Fahrerinformationssystem	1PR	**35,–** 29,41	●	●
Bordwerkzeug				○	○

● = als Sonderausstattung lieferbar ○ = Serienausstattung – = kein Angebot. Informationen zur Klassifizierung von Reifenparametern finden Sie auf Seite 84. Erläuterungen zu den Fußnoten finden Sie auf Seite 83.

(C) www.auto-preisliste.de Nur zum privaten Gebrauch gestattet.
weitere Veröffentlichung, Übermittlung, Reproduktion oder andere Nutzung dieser Datei ist untersagt bzw. bedarf unserer schriftlichen Zustimmung.

Design-Pakete

Archiv: www.auto-preisliste.de

		Bestellschlüssel	EUR inkl. 19 % MwSt.[2] EUR ohne MwSt.[2]	A7 Sportback	S7 Sportback
S line Exterieurpaket	▸ S-spezifischer Stoßfänger vorn und hinten mit S line-spezifischen Einsätzen (Wabenstruktur) ▸ S line-spezifische seitliche Lufteinlassgitter in Titanschwarz matt ▸ S line-spezifischer Diffusor in Titanschwarz matt ▸ Endrohroptik und Spange in Chrom ▸ S-spezifische seitliche Schwellerleisten in Wagenfarbe lackiert ▸ Einstiegsleisten mit Aluminiumeinlage vorn und hinten beleuchtet, vorn mit S-Schriftzug ▸ S line-Emblem auf den vorderen Kotflügeln	PQD	**1.850,–** 1.554,62	●	–

(C) auto-preisliste.de: Dateinutzung ist nur zum privaten Gebrauch gestattet –
weitere Veröffentlichung, Übermittlung, Reproduktion oder andere Nutzung dieser Datei ist untersagt bzw. bedarf unserer schriftlichen Zustimmung.

Design-Pakete

Archiv: www.auto-preisliste.de

		Bestellschlüssel	EUR inkl. 19 % MwSt.[2] EUR ohne MwSt.[2]	A7 Sportback	S7 Sportback
S line Sportpaket	▸ Aluminium-Gussräder im 5-Doppelspeichen-Design (S-Design), Größe 8,5 J x 20 mit Reifen 255/40 R 20 ▸ Sportfahrwerk ▸ Einstiegsleisten mit Aluminiumeinlage vorn und hinten beleuchtet, vorn mit S-Schriftzug ▸ S line-Emblem auf den vorderen Kotflügeln ▸ Sportsitze vorn mit 4-Wege-Lendenwirbelstütze; Sitzmittelbahn der Vordersitze und der beiden äußeren Fondsitze in Alcantara Frequenz schwarz oder rotorgrau; Sitzseitenwangen, Kopfstützen, mittlerer Fondsitz und Mittelarmlehne in Leder schwarz oder rotorgrau, S-Prägung in den Lehnen der Vordersitze ▸ Sportlederlenkrad mit Multifunktion und Schaltwippen schwarz mit Kontrastnähten, Lenkradgriffe in perforiertem Leder ▸ Dekoreinlagen Aluminium matt gebürstet dunkel ▸ Innenraum, Armaturentafel und Dachhimmel in Schwarz ▸ Fußstütze und Pedalerie in Edelstahl ▸ Fußmatten mit Doppelkeder, Biese und Naht in Kontrastfarbe	WQS	**4.150,–** 3.487,39	●	–

● = als Sonderausstattung lieferbar ○ = Serienausstattung – = kein Angebot. Informationen zur Klassifizierung von Reifenparametern finden Sie auf Seite 84. Erläuterungen zu den Fußnoten finden Sie auf Seite 83.

(C) www.auto-preisliste.de Informationen zum Datenschutz finden Sie auf unserer Seite
weitere Veröffentlichung, Übermittlung, Reproduktion oder andere Nutzung dieser Datei ist untersagt bzw. bedarf unserer schriftlichen Zustimmung.

Licht

Archiv: www.auto-preisliste.de

		Bestellschlüssel	EUR inkl. 19 % MwSt.[2] EUR ohne MwSt.[2]	A7 Sportback	S7 Sportback
LED-Scheinwerfer	Voll-LED-Scheinwerfer mit folgenden Funktionalitäten: ▸ Tagfahrlicht ▸ Abblendlicht ▸ Fernlicht ▸ Positionslicht ▸ Blinklicht ▸ Allwetterlicht ▸ automatisch-dynamische Leuchtweitenregulierung Die LED-Technologie erzeugt eine tageslichtähnliche Ausleuchtung der Fahrbahn und besticht durch einen geringen Energieverbrauch, hohe Lebensdauer und besonders gute Wahrnehmung für andere Verkehrsteilnehmer. Mit prägnanter Audi Leuchtengrafik im Tag-und-Nacht-Design **LED-Heckleuchten** Blink-, Brems-, Schluss- und Heckkennzeichenleuchten in LED-Technologie. Bremsleuchten in LED-Technologie ermöglichen durch die schnellere Aktivierung eine frühere Wahrnehmung durch den nachfolgenden Verkehr. Rückfahrleuchten in Weiß, mittig positionierte Nebelschlussleuchte			○	○
HD Matrix LED-Scheinwerfer mit dynamischem Blinklicht	mit dynamischer Lichtinszenierung und dynamischem Blinklicht vorn und hinten; beinhaltet: **HD Matrix LED-Scheinwerfer mit dynamischem Blinklicht** Die Designsprache lässt sich auf den ersten Blick durch die aufregende Lichtsignatur erkennen. Das dynamische Blinklicht setzt sichtbare Akzente. Der neue mehrzeilige HD Matrix LED-Scheinwerfer ermöglicht eine präzisere und höher aufgelöste Ausleuchtung der Straße, ohne andere Verkehrsteilnehmer zu blenden. Die aktive und dynamische Lichtverteilung wird sowohl im Abblendlichtbereich als auch bei Fernlicht ohne mechanische Komponenten durch das Zu- und Abschalten einzelner Lichtsegmente erreicht. Dadurch wird die Ausleuchtung der Fahrbahn deutlich verbessert und mehr Sicherheit und Komfort geschaffen. Darüber hinaus beinhalten die Voll-LED-Scheinwerfer folgende Funktionalitäten: ▸ Tagfahrlicht ▸ Abblendlicht ▸ Fernlicht ▸ Positionslicht ▸ dynamisches Blinklicht ▸ Abbiegelicht ▸ Allwetterlicht ▸ Autobahnlicht ▸ statisches Kurvenlicht im Abblendbereich ▸ synthetisches Kurvenlicht im Fernlichtassistenten ▸ automatisch-dynamische Leuchtweitenregulierung ▸ Kreuzungslicht	PX6	**1.690,–** 1.420,17	●	●

(C) auto-preisliste.de: Dateinutzung ist nur zum privaten Gebrauch gestattet –
weitere Veröffentlichung, Übermittlung, Reproduktion oder andere Nutzung dieser Datei ist untersagt bzw. bedarf unserer schriftlichen Zustimmung.

Licht

Archiv: www.auto-preisliste.de

		Bestellschlüssel	EUR inkl. 19 % MwSt.[2] EUR ohne MwSt.[2]	A7 Sportback	S7 Sportback
HD Matrix LED-Scheinwerfer (Fortsetzung)	Zusätzlich werden beim Ent- bzw. Verriegeln des Fahrzeugs (Coming-Home-/Leaving-Home-Funktion), Einschalten des Fahrlichts, Umschalten zwischen den jeweiligen Lichtverteilungen und innerhalb der Regelung während der Vorbeifahrt von Gegenverkehr die Lichtfunktionen als dynamische Vorgänge im Scheinwerfer sichtbar. Mit navigationsdatenbasierter Fahrzeugunterstützung leuchten die Scheinwerfer bereits kurz vor dem Lenkradeinschlag die nächste Kurve aus. Inklusive Scheinwerfer-Reinigungsanlage **LED-Heckleuchten mit dynamischem Blinklicht** mit dynamischer Lichtinszenierung. Über die Funktionen der LED-Heckleuchte hinaus überzeugt die Heckleuchte durch den markanten dynamischen und gut wahrnehmbaren Verlauf des Blinklichts und die eindrucksvolle Inszenierung. Die neuartige und futuristisch anmutende dynamische Lichtinszenierung der Coming-Home-/Leaving-Home-Funktion ist ein echter Hingucker. Das dynamische Blinklicht wird segmentweise im Takt von wenigen Millisekunden nacheinander angesteuert und läuft beim Blinken immer zur Außenseite in Abbiegerichtung.				
HD Matrix LED-Scheinwerfer mit Audi Laserlicht 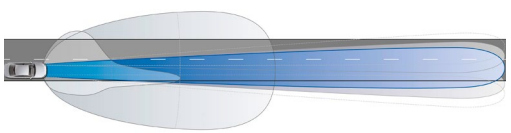	mit dynamischer Lichtinszenierung und dynamischem Blinklicht vorn und hinten; beinhaltet: **HD Matrix LED-Scheinwerfer mit Audi Laserlicht** mit dynamischer Lichtinszenierung und dynamischem Blinklicht. Das Audi Laserlicht ergänzt das LED-Fernlicht ab einer Geschwindigkeit von 70 km/h und bringt dem Fahrer aufgrund der nahezu doppelt so großen Reichweite ein spürbares Plus an Sicherheit und Komfort. Die Visualisierung durch die blaue LED-Ambientebeleuchtung und das X-Element im Scheinwerfer verleiht dieser innovativen Technologie einen neuen Charakter. Auch im Stand zeigt sich die Einzigartigkeit dieser Technologie durch die neuartige und futuristisch anmutende dynamische Lichtinszenierung der Coming-Home-/Leaving-Home-Funktion. Inklusive Scheinwerfer-Reinigungsanlage **LED-Heckleuchten mit dynamischem Blinklicht** mit dynamischer Lichtinszenierung. Über die Funktionen der LED-Heckleuchte hinaus überzeugt die Heckleuchte durch den markanten dynamischen und gut wahrnehmbaren Verlauf des Blinklichts und die eindrucksvolle Inszenierung. Die neuartige und futuristisch anmutende dynamische Lichtinszenierung der Coming-Home-/Leaving-Home-Funktion ist ein echter Hingucker. Das dynamische Blinklicht wird segmentweise im Takt von wenigen Millisekunden nacheinander angesteuert und läuft beim Blinken immer zur Außenseite in Abbiegerichtung.	PXC	**2.790,–** 2.344,54	●	●

● = als Sonderausstattung lieferbar ○ = Serienausstattung – = kein Angebot. Erläuterungen zu den Fußnoten finden Sie auf Seite 83.

© auto-preisliste.de Durchsicht und Ausdruck für den privaten Gebrauch gestattet –
weitere Veröffentlichung, Übermittlung, Reproduktion oder andere Nutzung dieser Datei ist untersagt bzw. bedarf unserer schriftlichen Zustimmung.

Archiv: www.auto-preisliste.de

		Bestellschlüssel	**EUR inkl. 19 % MwSt.**[2] EUR ohne MwSt.[2]	**A7 Sportback**	**S7 Sportback**
Scheinwerfer-Reinigungsanlage	Die Scheinwerfer-Reinigungsanlage sorgt für mehr Licht auf der Straße, besonders bei ungünstigen Witterungsverhältnissen. Wird die Scheibenwaschanlage bei eingeschaltetem Licht betätigt, fahren die Hubdüsen der Hochdruck-Scheinwerfer-Reinigungsanlage automatisch aus.	8X1	**310,–** 260,50	●	●
Fernlichtassistent	erkennt im Rahmen der Systemgrenzen selbstständig Scheinwerfer des Gegenverkehrs, Rückleuchten von anderen Verkehrsteilnehmern und Lichtquellen von Ortschaften. Je nach Verkehrssituation wird das Fernlicht automatisch ein- oder ausgeschaltet. Hinweis: nur in Verbindung mit LED-Scheinwerfer bestellbar	8G1	**140,–** 117,65	●	●
Innenbeleuchtung	▸ Dachmodul vorn und hinten, inklusive Leseleuchten (kapazitiv geschaltet) ▸ Make-up-Spiegel für Fahrer und Beifahrer beleuchtet ▸ Einstiegsleuchten auf den Unterseiten der Türen vorn ▸ Türinnenbetätigung vorn/hinten ▸ Ablagefach vorn ▸ Handschuhfach ▸ Fußraumbeleuchtung vorn/hinten ▸ Kofferraumbeleuchtung rechts/links			○	○

(C) auto-preisliste.de: Dateinutzung ist nur zum privaten Gebrauch gestattet –
weitere Veröffentlichung, Übermittlung, Reproduktion oder andere Nutzung dieser Datei ist untersagt bzw. bedarf unserer schriftlichen Zustimmung.

Archiv: www.auto-preisliste.de

Spiegel und Dachsysteme

		Bestellschlüssel	EUR inkl. 19 % MwSt.[2] EUR ohne MwSt.[2]	A7 Sportback	S7 Sportback
Innenspiegel abblendbar				○	○
Innenspiegel automatisch abblendend, rahmenlos		4L6	**175,–** 147,06	●	○
Außenspiegel elektrisch einstell- und beheizbar	mit integriertem LED-Blinklicht, inkl. beheizbarer Scheibenwaschdüsen, Spiegelglas asphärisch			○	○
Außenspiegel in Aluminiumoptik				–	○
Außenspiegel elektrisch einstell-, beheiz- und anklappbar, inkl. Bordsteinautomatik für Beifahreraußenspiegel	mit integriertem LED-Blinklicht, inkl. beheizbarer Scheibenwaschdüsen, Spiegelglas asphärisch. Durch die Bordsteinautomatik klappt der Beifahreraußenspiegel bei eingelegtem Rückwärtsgang nach unten und ermöglicht dem Fahrer eine bessere Sicht auf die Bordsteinkante.	6XE	**250,–** 210,08	●	–
Außenspiegel elektrisch einstell-, beheiz- und anklappbar, mit Memory-Funktion, inkl. Bordsteinautomatik für Beifahreraußenspiegel	mit integriertem LED-Blinklicht, inkl. beheizbarer Scheibenwaschdüsen, Spiegelglas asphärisch. Durch die Bordsteinautomatik klappt der Beifahreraußenspiegel bei eingelegtem Rückwärtsgang nach unten und ermöglicht dem Fahrer eine bessere Sicht auf die Bordsteinkante.	6XF	**250,–** 210,08 ohne Mehrpreis	● –	– ●
Außenspiegel elektrisch einstell-, beheiz- und anklappbar, beidseitig automatisch abblendend, inkl. Bordsteinautomatik für Beifahreraußenspiegel	mit integriertem LED-Blinklicht, inkl. beheizbarer Scheibenwaschdüsen, Spiegelglas asphärisch. Durch die Bordsteinautomatik klappt der Beifahreraußenspiegel bei eingelegtem Rückwärtsgang nach unten und ermöglicht dem Fahrer eine bessere Sicht auf die Bordsteinkante.	6XK	**350,–** 294,12	●	–
Außenspiegel elektrisch einstell-, beheiz- und anklappbar, beidseitig automatisch abblendend, mit Memory-Funktion, inkl. Bordsteinautomatik für Beifahreraußenspiegel	mit integriertem LED-Blinklicht, inkl. beheizbarer Scheibenwaschdüsen, Spiegelglas asphärisch. Durch die Bordsteinautomatik klappt der Beifahreraußenspiegel bei eingelegtem Rückwärtsgang nach unten und ermöglicht dem Fahrer eine bessere Sicht auf die Bordsteinkante.	6XL	**350,–** 294,12	●	●
Panorama-Glasdach 	▸ extragroße, getönte Glasfläche für ein progressives Design ▸ elektrische Betätigung zum Ausstellen und Öffnen ▸ inklusive eines elektrisch bedienbaren, lichtdichten Sonnenschutzrollos ▸ Komfortöffnung und -schließung von außen über den Funkschlüssel ▸ sorgt für einen angenehmen, lichtdurchfluteten Innenraum ▸ verbessertes Innenraumklima durch effiziente Entlüftung ▸ integrierter Windabweiser reduziert Windgeräusche bei geöffnetem Dach	3FB	**1.650,–** 1.386,55	●	●

● = als Sonderausstattung lieferbar ○ = Serienausstattung – = kein Angebot. Erläuterungen zu den Fußnoten finden Sie auf Seite 83.

© Auto-Preisliste.de. Durchsicht gestattet – auch für den privaten Gebrauch gestattet –
weitere Veröffentlichung, Übermittlung, Reproduktion oder andere Nutzung dieser Datei ist untersagt bzw. bedarf unserer schriftlichen Zustimmung.

Schließsysteme

Archiv: www.auto-preisliste.de

		Bestellschlüssel	**EUR inkl. 19 % MwSt.**[2] EUR ohne MwSt.[2]	**A7 Sportback**	**S7 Sportback**
Komfortschlüssel mit sensorgesteuerter Gepäckraum-entriegelung	Durch Betätigung des Türgriffs kann das Fahrzeug ohne aktive Verwendung des Schlüssels geöffnet werden. Dies ist bei allen Türen möglich. Durch drahtlose Kommunikation zwischen dem Schlüssel und dem Fahrzeug wird die Zugangsberechtigung bestätigt. Zum Verriegeln des Fahrzeugs von außen genügt das Berühren einer der Sensortasten, die sich an allen Türgriffen befinden. Ein komfortables Entriegeln der Gepäckraumklappe ist mittels der Gepäckraumtaste des Komfortschlüssels oder, wenn man gerade keine Hand frei hat, mit einer Fußgeste durch Kick-Bewegung am Heck möglich. Die Freigabe der Wegfahrberechtigung erfolgt ebenfalls ohne aktive Betätigung des Komfortschlüssels. Der Fahrer muss dazu im Fahrzeug sitzen und den Komfortschlüssel bei sich tragen. Das Starten und Abstellen des Motors erfolgt über die Engine-Start-Stop-Taste in der Mittelkonsole.	PGC	**840,–** 705,88	●	–
Komfortschlüssel mit sensorgesteuerter Gepäckraum-entriegelung inkl. Diebstahlwarnanlage	Durch Betätigung des Türgriffs kann das Fahrzeug ohne aktive Verwendung des Schlüssels geöffnet werden. Dies ist bei allen Türen möglich. Durch drahtlose Kommunikation zwischen dem Schlüssel und dem Fahrzeug wird die Zugangsberechtigung bestätigt. Zum Verriegeln des Fahrzeugs von außen genügt das Berühren einer der Sensortasten, die sich an allen Türgriffen befinden. Ein komfortables Entriegeln der Gepäckraumklappe ist mittels der Gepäckraumtaste des Komfortschlüssels oder, wenn man gerade keine Hand frei hat, mit einer Fußgeste durch Kick-Bewegung am Heck möglich. Die Freigabe der Wegfahrberechtigung erfolgt ebenfalls ohne aktive Betätigung des Komfortschlüssels. Der Fahrer muss dazu im Fahrzeug sitzen und den Komfortschlüssel bei sich tragen. Das Starten und Abstellen des Motors erfolgt über die Engine-Start-Stop-Taste in der Mittelkonsole. inklusive Diebstahlwarnanlage: Die Diebstahlwarnanlage dient zur Überwachung von Türen, Motorhaube und Gepäckraumklappe. Safelock verhindert ein Öffnen der Türen von innen, sobald das Fahrzeug über den Fahrzeugschlüssel verschlossen worden ist. Die Diebstahlwarnanlage bietet außerdem: ▸ abschaltbare Innenraumüberwachung ▸ Abschleppschutz durch Neigungswinkelsensor ▸ bordspannungsunabhängiges Signalhorn ▸ Safelock	PGB	**1.340,–** 1.126,05 **840,–** 705,88	● –	– ●
Diebstahlwarnanlage	Die Diebstahlwarnanlage dient zur Überwachung von Türen, Motorhaube und Gepäckraumklappe. Safelock verhindert ein Öffnen der Türen von innen, sobald das Fahrzeug über den Fahrzeugschlüssel verschlossen worden ist. Die Diebstahlwarnanlage bietet außerdem: ▸ abschaltbare Innenraumüberwachung ▸ Abschleppschutz durch Neigungswinkelsensor ▸ bordspannungsunabhängiges Signalhorn ▸ Safelock	PG2	**500,–** 420,17	●	○

(C) auto-preisliste.de: Dateinutzung ist nur zum privaten Gebrauch gestattet –
weitere Veröffentlichung, Übermittlung, Reproduktion oder andere Nutzung dieser Datei ist untersagt bzw. bedarf unserer schriftlichen Zustimmung.

Schließsysteme

Archiv: www.auto-preisliste.de

		Bestellschlüssel	EUR inkl. 19 % MwSt.[2] EUR ohne MwSt.[2]	A7 Sportback	S7 Sportback
Funkschlüssel	Ent- und Verriegelung der Türen, der Gepäckraum- und der Tankklappe. Die Freigabe der Wegfahrberechtigung erfolgt ohne aktive Betätigung des Schlüssels (Keyless-Go). Der Fahrer muss dazu im Fahrzeug sitzen und den Schlüssel bei sich tragen. Das Starten und Abstellen des Motors erfolgt über die Engine-Start-Stop-Taste in der Mittelkonsole.			○	○
Audi connect Schlüssel[4] 	Jetzt wird Ihr Smartphone zum digitalen Fahrzeugschlüssel. Ihr Mobiltelefon übernimmt Funktionen, die Sie auch von Ihrem Audi Schlüssel kennen: Öffnen und Schließen des Fahrzeugs sowie Starten des Motors, um Ihre Fahrt zu beginnen. Der Audi connect Schlüssel funktioniert mit der Near Field Communication(NFC)-Technologie, einem kontaktlosen Übertragungsstandard. Um das Fahrzeug zu öffnen oder zu schließen, halten Sie Ihr Smartphone, das mit dieser Technologie ausgestattet ist, unmittelbar an den Fahrzeugtürgriff. Legen Sie dann das Gerät in der universellen Handyablage im Bereich der Mittelarmlehne vorn ab, um den Motor zu starten. Die Funktionalität des Audi connect Schlüssels ist auch bei schwachem oder leerem Akku des Smartphones sichergestellt. Sie können bis zu 5 digitale Fahrzeugschlüssel an Kollegen, Freunde oder Familie einfach und bequem über die myAudi App auf Ihrem Smartphone weitergeben. Somit gehört eine persönliche Übergabe des Fahrzeugschlüssels der Vergangenheit an. Ferner bietet Ihnen der Audi connect Schlüssel auch eine NFC-fähige Karte für den Fall, dass Sie Ihren Audi schnell weitergeben müssen – beispielsweise bei einem Parkservice. Damit der Dienst Audi connect Schlüssel genutzt werden kann, benötigen Sie ein geeignetes Smartphone, das mit der Near Field Communication(NFC)-Technologie ausgestattet ist, sowie einen aktivierten und verifizierten[5] myAudi Account. Zudem wird vorausgesetzt, dass Sie Hauptnutzer für das Fahrzeug sind, für das Sie einen Audi connect Schlüssel vergeben möchten. Die myAudi App zur Vergabe und Verwaltung der digitalen Fahrzeugschlüssel ist auf den entsprechenden Plattformen kostenlos erhältlich.	2F1	**160,–** 134,45	●	●
Gepäckraumklappe elektrisch öffnend und schließend	Durch einen leichten Druck auf die Fahrzeugschlüsseltaste, die Taste in der Fahrertür oder auf die Softtouch-Taste des Gepäckraumklappengriffs kann die Gepäckraumklappe nach dem Entriegeln elektrisch geöffnet und auch wieder geschlossen werden. In Verbindung mit dem optionalen Komfortschlüssel ist eine Fußgeste durch Kick-Bewegung am Heck ausreichend, wenn Sie einmal gerade keine Hand frei haben.			○	○
Servoschließung für die Türen	komfortable und sichere Türschließung, zieht nicht vollständig eingerastete Türen durch Unterstützung eines Servomotors automatisch ins Schloss	GZ2	**640,–** 537,82	●	●

● = als Sonderausstattung lieferbar ○ = Serienausstattung – = kein Angebot. Erläuterungen zu den Fußnoten finden Sie auf Seite 83.

© auto-preisliste.de Durchsicht gestattet – auch für den privaten Gebrauch gestattet –
weitere Veröffentlichung, Übermittlung, Reproduktion oder andere Nutzung dieser Datei ist untersagt bzw. bedarf unserer schriftlichen Zustimmung.

Archiv: www.auto-preisliste.de

		Bestellschlüssel	**EUR inkl. 19 % MwSt.**[2] EUR ohne MwSt.[2]	**A7 Sportback**	**S7 Sportback**
Garagentoröffner	Zum fernbedienten Öffnen von Garagen- und Außentoren sowie funkfernbedienbaren Sicherheitssystemen und Beleuchtungsanlagen wird eine in das neue Bedienkonzept integrierte Steuerungs-/Sendeeinheit verwendet. Diese Funkfernbedienung ist frei programmierbar. Touchscreen-Felder zur Bedienung können individuell benannt werden. Es können insgesamt bis zu 8 verschiedene Garagen- und Außentore oder funkfernbedienbare Sicherheitssysteme und Beleuchtungsanlagen gespeichert werden. Bei Annäherung an den gespeicherten Standort erscheint eine entsprechende Benachrichtigung zur Auslösung des Sendevorgangs. Zur Einrichtung des Systems steht eine benutzerfreundliche, geführte Programmierunterstützung über das MMI mit passenden Bordbuchinformationen zur Verfügung. Hinweis: Informationen zur Kompatibilität mit bestehenden Garagen- und Außentoren sowie funkfernbedienbaren Sicherheitssystemen und Beleuchtungsanlagen erhalten Sie bei Ihrem Audi Partner oder unter www.homelink.com. Nicht kompatible Systeme können durch Installation eines Universalempfängers empfangsbereit gemacht werden. Zur Sicherstellung der Kompatibilität mit älteren „Euro-HomeLink“-Garagentoren (27-MHz-, 30-MHz- und 40-MHz-Band) wenden Sie sich bitte an Ihren Audi Partner.	VC2	**250,–** 210,08	●	●
Wegfahrsperre elektronisch				○	○
Audi connect Diebstahl-Ortungssystem[6] 	Mit dem Audi connect Diebstahl-Ortungssystem kann das Fahrzeug nach einem entweder vom Besitzer gemeldeten oder über die optionale Diebstahlwarnanlage festgestellten Diebstahl vom Secure Operations Center (SOC) geortet und mithilfe der Polizei per Fernzugriff stillgelegt werden. Um das Audi connect Diebstahl-Ortungssystem nutzen zu können, müssen Sie sich als Hauptnutzer für Ihr Fahrzeug über myAudi registrieren. Anschließend können Sie das Diebstahl-Ortungssystem über myAudi aktivieren und verwalten. Nähere Informationen zur Aktivierung erhalten Sie bei Ihrem Audi Partner oder können Sie der Bedienungsanleitung für Ihren Audi entnehmen. Kompatibel ab Apple iOS 11.0 oder Android 6.0.	7I1	**720,–** 605,04	●	●

(C) auto-preisliste.de: Dateinutzung ist nur zum privaten Gebrauch gestattet –
weitere Veröffentlichung, Übermittlung, Reproduktion oder andere Nutzung dieser Datei ist untersagt bzw. bedarf unserer schriftlichen Zustimmung.

Verglasung

Archiv: www.auto-preisliste.de

		Bestellschlüssel	EUR inkl. 19 % MwSt.[2] EUR ohne MwSt.[2]	A7 Sportback	S7 Sportback
Wärmeschutzverglasung seitlich und hinten	grün getönt; Heckscheibe beheizbar, mit Zeitschaltung			○	○
Frontscheibe in Wärmeschutzverglasung	Windschutzscheibe in Verbundsicherheitsglas			○	○
Akustikverglasung für die Seitenscheiben	Verbesserung der Außengeräuschdämmung durch Doppelverglasung	VW0	**500,–** 420,17	●	●
Frontscheibe in Klimakomfort-/Akustikverglasung, drahtlos beheizbar	beheizbare Frontscheibe aus Klimakomfort-/Akustikglas, erleichtert schnelles Enteisen und sorgt für Beschlagfreiheit durch flächige Beheizung der Frontscheibe ohne sichtbeeinträchtigende Heizdrähte; mit beheizbarer Wischblattablage; Steuerung über die Komfortklimaautomatik. Zusätzlich vermindert die Reflexionsbeschichtung der Frontscheibe ein Aufheizen des Innenraums bei starker Sonneneinstrahlung und reduziert so den Energieverbrauch der Klimaanlage. Mit Sichtfenster für Telepassgeräte	4GR	**590,–** 495,80	●	●
Privacy-Verglasung (Scheiben abgedunkelt)	Heckscheibe, hintere Tür- und Seitenscheiben abgedunkelt	QL5	**450,–** 378,15	●	●
Adaptive Scheibenwischer mit integrierten Waschdüsen 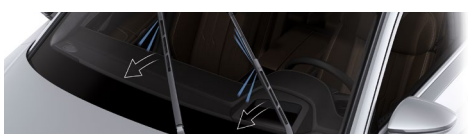	▸ adaptives Scheibenwischsystem für bestmögliche Sicht bei jedem Wetter auch während des Wischvorgangs ▸ Reinigungsflüssigkeit wird direkt vor die Wischerblätter gesprüht und nahezu ohne Verzögerung weggewischt ▸ beheizbar	9PF	**360,–** 302,52	●	●
Sonnenschott		3Y6	**140,–** 117,65	●	●
Sonnenblende mit Make-up-Spiegel beleuchtet auf Fahrer- und Beifahrerseite				○	○
Sonnenblende mit Make-up-Spiegel beleuchtet auf Fahrer- und Beifahrerseite, ausziehbar		5XF	**60,–** 50,42	●	●

● = als Sonderausstattung lieferbar ○ = Serienausstattung – = kein Angebot. Erläuterungen zu den Fußnoten finden Sie auf Seite 83.

© Auto-Preisliste.de. Durchsicht gestattet mit dem privaten Gebrauch gestattet –
weitere Veröffentlichung, Übermittlung, Reproduktion oder andere Nutzung dieser Datei ist untersagt bzw. bedarf unserer schriftlichen Zustimmung.

Archiv: www.auto-preisliste.de

Weitere Außenausstattungen

		Bestellschlüssel	EUR inkl. 19 % MwSt.[2] EUR ohne MwSt.[2]	A7 Sportback	S7 Sportback
Vorrüstung für Anhängevorrichtung		1D8	**200,–** 168,07	●	●
Anhängevorrichtung schwenkbar, mit elektrischer Entriegelung	▸ mit schwenkbarem Kugelkopf ▸ Gespannstabilisierung über die elektronische Stabilisierungskontrolle (ESC) ▸ Entriegelung über Taste im Gepäckraum ▸ die integrierte, schwenkbare Systemsteckdose ermöglicht während der Fahrt den Dauerbetrieb von elektrischen Geräten im Anhänger oder Wohnwagen	1D4	**990,–** 831,93	●	●
Anhängevorrichtung inkl. Anhängerassistent	**Anhängevorrichtung** ▸ mit elektrisch schwenkbarem Kugelkopf ▸ Kugelkopf und -stange aus geschmiedetem Stahl ▸ Gespannstabilisierung über die elektronische Stabilisierungskontrolle (ESC) ▸ Bedienung über Taste im Gepäckraum ▸ die integrierte schwenkbare Systemsteckdose ermöglicht während der Fahrt den Dauerbetrieb von elektrischen Geräten im Anhänger oder Wohnwagen Beim zusätzlichen Einsatz einer am Anhänger angebrachten mechanischen Stabilisierungseinrichtung empfiehlt Audi, um erhöhten Verschleiß zu vermeiden, eine Stabilisierungseinrichtung zu wählen, die über seitlich an der Anhängerkupplung greifende Reibbeläge verfügt. **Anhängeassistent**[32] ▸ unterstützt den Fahrer bei der Führung des Gespanns während der Rückwärtsfahrt ▸ Gespann muss nicht mehr durch den Fahrer permanent stabilisiert werden ▸ bei aktivem System wird Kollision zwischen Fahrzeug und Hänger vermieden ▸ kompatibel mit allen Anhängern mit starrer Deichsel ▸ Feedback im MMI-Display über Gespann bzw. Systemzustand Hinweis: nicht in Verbindung mit Umgebungskameras bestellbar	1D9	**1.190,–** 1.000,00	●	●
Modellbezeichnung und Leistungs-/Technologie-Schriftzug				○	○
Entfall Leistungs-/Technologie-Schriftzug		2Z7	ohne Mehrpreis	●	–
Entfall Modellbezeichnung und Leistungs-/Technologie-Schriftzug		2Z0	ohne Mehrpreis	●	●
Glanzpaket	Fensterschachtleisten in eloxiertem Aluminium, B-Säulen-Verkleidung außen in Schwarz glänzend			○	○
Optikpaket schwarz	setzt im Exterieur schwarze Akzente im Bereich des Audi Singleframe, der Zierleisten an den Seitenscheiben, der Stoßfänger vorn und hinten. Ausführung variiert je nach Modell und Ausstattung.	4ZD	**600,–** 504,20	●	●

(C) auto-preisliste.de: Dateinutzung ist nur zum privaten Gebrauch gestattet –
weitere Veröffentlichung, Übermittlung, Reproduktion oder andere Nutzung dieser Datei ist untersagt bzw. bedarf unserer schriftlichen Zustimmung.

Audi design selection

Archiv: www.auto-preisliste.de

		Bestellschlüssel	EUR inkl. 19 % MwSt.[2] EUR ohne MwSt.[2]	A7 Sportback	S7 Sportback
Audi design selection	▸ Aluminium-Gussräder im 10-Y-Speichen-Design, Größe 8,5 J x 19 mit Reifen 245/45 R 19 ▸ Einstiegsleisten beleuchtet mit Aluminiumeinlage vorn und hinten ▸ Normalsitz vorn mit Sitzbezug in Leder/mono.pur 550-Kombination schwarz mit Kontrastnähten in Felsgrau oder in Perlmuttbeige mit Kontrastnähten in Achatgrau ▸ Dekoreinlagen Holz Birkenmaser achatgrau naturell ▸ Doppelspeichen-Lederlenkrad mit Multifunktion, Schaltwippen und Kontrastnähten; Wählhebelmanschette mit Kontrastnähten ▸ Kontur-/Ambiente-Lichtpaket (mehrfarbig regelbar) ▸ Interieurelemente in Kunstleder oben und unten in Schwarz mit Kontrastnähten in Felsgrau oder in Perlmuttbeige mit Kontrastnähten in Achatgrau ▸ Fußmatten mit Doppelkeder bei optionalen Individualkontursitzen: ▸ Sitzbezug in Leder Valcona perforiert (Perforation auch auf den äußeren Fondsitzen) mit Kontrastnähten und Biese in Felsgrau, perlmuttbeige mit Kontrastnähten und Biese in Achatgrau, sarderbraun mit Kontrastnähten und Biese in Stahlgrau oder junipergrau mit Kontrastnähten und Biese in Felsgrau ▸ Interieurelemente in Kunstleder oben und unten in Schwarz mit Kontrastnähten in Felsgrau, in Perlmuttbeige mit Kontrastnähten in Achatgrau, in Sarderbraun mit Kontrastnähten in Stahlgrau oder in Junipergrau mit Kontrastnähten in Felsgrau	WK8	**3.400,–** 2.857,14	●	–

● = als Sonderausstattung lieferbar ○ = Serienausstattung – = kein Angebot. Informationen zur Klassifizierung von Reifenparametern finden Sie auf Seite 84. Erläuterungen zu den Fußnoten finden Sie auf Seite 83.

(C) www.auto-preisliste.de Nur zum privaten Gebrauch gestattet.
weitere Veröffentlichung, Übermittlung, Reproduktion oder andere Nutzung dieser Datei ist untersagt bzw. bedarf unserer schriftlichen Zustimmung.

Archiv: www.auto-preisliste.de

(C) auto-preisliste.de: Dateinutzung ist nur zum privaten Gebrauch gestattet –
weitere Veröffentlichung, Übermittlung, Reproduktion oder andere Nutzung dieser Datei ist untersagt bzw. bedarf unserer schriftlichen Zustimmung.

Archiv: www.auto-preisliste.de

Sitzbezüge und Lederausstattungen

	(Bestellschlüssel)	Schwarz (FZ)	Okapibraun (ML)	Metropolgrau (UP)	Perlmuttbeige (YD)	Perlmuttbeige (MS)
Sitze	Normalsitz	Stoff Effekt oder Leder/mono.pur 550-Kombination* oder Leder Milano	Leder Milano*		Leder Milano*	Leder Milano
	Sportsitz	Alcantara/Leder oder Leder Valcona	Leder Valcona	Leder Valcona		
	Individualkontursitz	Leder Valcona	Leder Valcona		Leder Valcona	Leder Valcona*
Ausstattungs-/Innenraumfarben	**Schalttafel oben**	**Schwarz**	**Schwarz**	**Granitgrau**	**Granitgrau**	**Granitgrau**
	Schalttafel unten	**Schwarz**	**Schwarz**	**Metropolgrau**	**Perlmuttbeige**	**Perlmuttbeige**
	Türbrüstung	**Schwarz**	**Schwarz**	**Granitgrau**	**Granitgrau**	**Granitgrau**
	Türspiegel	**Schwarz**	**Schwarz**	**Metropolgrau**	**Perlmuttbeige**	**Perlmuttbeige**
	Türverkleidung unten	**Schwarz**	**Schwarz**	**Granitgrau**	**Granitgrau**	**Perlmuttbeige**
	Mittelkonsole	**Schwarz**	**Okapibraun**	**Metropolgrau**	**Perlmuttbeige**	**Perlmuttbeige**
	Wählhebel/Lenkrad	**Schwarz**	**Schwarz**	**Granitgrau**	**Granitgrau**	**Granitgrau**
	Sitzbezug/Mittelarmlehne	**Schwarz**	**Okapibraun**	**Metropolgrau**	**Perlmuttbeige**	**Perlmuttbeige**
	Sicherheitsgurte	**Schwarz**	**Schwarz**	**Schwarz**	**Perlmuttbeige**	**Perlmuttbeige**
	Teppichboden	**Schwarz**	**Schwarz**	**Granitgrau**	**Granitgrau**	**Perlmuttbeige**
	Dachhimmel	**Mondsilber**	**Mondsilber**	**Mondsilber**	**Mondsilber**	**Mondsilber**
	Hutablage	**Schwarz**	**Schwarz**	**Granitgrau**	**Granitgrau**	**Granitgrau**

* Abbildung zeigt Sitzbezug.

(C) auto-preisliste.de: Dateinutzung ist nur zum privaten Gebrauch gestattet –
weitere Veröffentlichung, Übermittlung, Reproduktion oder andere Nutzung dieser Datei ist untersagt bzw. bedarf unserer schriftlichen Zustimmung.

Archiv: www.auto-preisliste.de

Sitzbezüge und Lederausstattungen Audi design selection

	(Bestellschlüssel)	Schwarz (MP)	Perlmuttbeige (ZR)	Sarderbraun (MF)	Junipergrau (TM)
Sitze	Normalsitz	Leder/mono.pur 550-Kombination*	Leder/mono.pur 550-Kombination*		
	Sportsitz				
	Individualkontursitz	Leder Valcona	Leder Valcona	Leder Valcona	Leder Valcona
Ausstattungs-/Innenraumfarben	**Schalttafel oben** (Kontrastnaht)	**Schwarz** (Stahlgrau)	**Granitgrau** (Felsgrau)	**Granitgrau** (Felsgrau)	**Granitgrau** (Felsgrau)
	Schalttafel unten	**Schwarz**	**Perlmuttbeige**	**Granitgrau**	**Granitgrau**
	Türbrüstung (Kontrastnaht)	**Schwarz** (Stahlgrau)	**Granitgrau** (Felsgrau)	**Granitgrau** (Felsgrau)	**Granitgrau** (Felsgrau)
	Türspiegel	**Schwarz**	**Perlmuttbeige**	**Granitgrau**	**Granitgrau**
	Türverkleidung unten	**Schwarz**	**Perlmuttbeige**	**Granitgrau**	**Granitgrau**
	Mittelkonsole (Kontrastnaht)	**Schwarz** (Felsgrau)	**Perlmuttbeige** (Achatgrau)	**Sarderbraun** (Stahlgrau)	**Junipergrau** (Felsgrau)
	Wählhebel (Kontrastnaht)	**Schwarz** (Felsgrau)	**Granitgrau** (Felsgrau)	**Granitgrau** (Felsgrau)	**Granitgrau** (Felsgrau)
	Lenkrad (Kontrastnaht)	**Schwarz** (Stahlgrau)	**Granitgrau** (Felsgrau)	**Granitgrau** (Felsgrau)	**Granitgrau** (Felsgrau)
	Sitzbezug/Mittelarmlehne (Kontrastnaht)	**Schwarz** (Felsgrau)	**Perlmuttbeige** (Achatgrau)	**Sarderbraun** (Stahlgrau)	**Junipergrau** (Felsgrau)
	Sicherheitsgurte	**Schwarz**	**Perlmuttbeige**	**Schwarz**	**Schwarz**
	Teppichboden	**Schwarz**	**Perlmuttbeige**	**Granitgrau**	**Granitgrau**
	Dachhimmel	**Mondsilber**	**Mondsilber**	**Mondsilber**	**Mondsilber**
	Hutablage	**Schwarz**	**Granitgrau**	**Granitgrau**	**Granitgrau**

* Abbildung zeigt Sitzbezug.

(C) auto-preisliste.de: Dateinutzung ist nur zum privaten Gebrauch gestattet –
weitere Veröffentlichung, Übermittlung, Reproduktion oder andere Nutzung dieser Datei ist untersagt bzw. bedarf unserer schriftlichen Zustimmung.

Archiv: www.auto-preisliste.de

Sitzbezüge und Lederausstattungen S line Sportpaket

		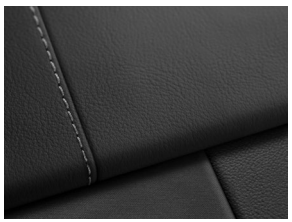	
	Farbe (Bestellschlüssel)	Schwarz (MZ)	Rotorgrau (TJ)
Sitze	Sportsitz	Stoff Sequenz/Leder-Kombination oder Alcantara Frequenz/Leder-Kombination oder Leder Valcona*	Alcantara Frequenz/Leder-Kombination oder Leder Valcona*
	S-Sportsitz	Leder Valcona	Leder Valcona
	Individualkontursitz	Leder Valcona	Leder Valcona
Ausstattungs-/Innenraumfarben	**Schalttafel oben**	**Schwarz**	**Schwarz**
	Schalttafel unten	**Schwarz**	**Schwarz**
	Türbrüstung	**Schwarz**	**Schwarz**
	Türspiegel	**Schwarz**	**Schwarz**
	Türverkleidung	**Schwarz**	**Schwarz**
	Mittelkonsole	**Schwarz**	**Rotorgrau**
	Wählhebel (Kontrastnaht)	**Schwarz** (Felsgrau)	**Schwarz** (Felsgrau)
	Lenkrad (Kontrastnaht)	**Schwarz** (Stahlgrau)	**Schwarz** (Stahlgrau)
	Sitzbezug/Mittelarmlehne (Kontrastnaht)	**Schwarz** (Felsgrau)	**Rotorgrau** (Anthrazit)
	Sicherheitsgurte	**Schwarz**	**Schwarz**
	Teppichboden	**Schwarz**	**Schwarz**
	Dachhimmel	**Schwarz**	**Schwarz**
	Hutablage	**Schwarz**	**Schwarz**

* Abbildung zeigt Sitzbezug.

(C) auto-preisliste.de: Dateinutzung ist nur zum privaten Gebrauch gestattet –
weitere Veröffentlichung, Übermittlung, Reproduktion oder andere Nutzung dieser Datei ist untersagt bzw. bedarf unserer schriftlichen Zustimmung.

Archiv: www.auto-preisliste.de

Sitzbezüge und Lederausstattungen S7 Sportback

		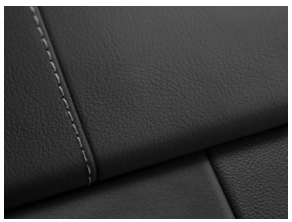		
	Farbe (Bestellschlüssel)	Schwarz (MZ)	Rotorgrau (TJ)	Arrasrot (MD)
Sitze	Sportsitz	Alcantara Frequenz/Leder-Kombination	Alcantara Frequenz/Leder-Kombination	
	S-Sportsitz	Alcantara/Leder-Kombination oder Leder Valcona*	Alcantara/Leder-Kombination oder Leder Valcona*	Leder Valcona*
	Individualkontursitz	Leder Valcona		
Ausstattungs-/Innenraumfarben	**Schalttafel oben**	**Schwarz**	**Schwarz**	**Schwarz**
	Schalttafel unten	**Schwarz**	**Schwarz**	**Schwarz**
	Türbrüstung	**Schwarz**	**Schwarz**	**Schwarz**
	Türspiegel	**Schwarz**	**Schwarz**	**Schwarz**
	Türverkleidung	**Schwarz**	**Schwarz**	**Schwarz**
	Mittelkonsole	**Schwarz**	**Rotorgrau**	**Arrasrot**
	Wählhebel (Kontrastnaht)	**Schwarz** (Felsgrau)	**Schwarz** (Felsgrau)	**Schwarz** (Felsgrau)
	Lenkrad (Kontrastnaht)	**Schwarz** (Stahlgrau)	**Schwarz** (Stahlgrau)	**Schwarz** (Stahlgrau)
	Sitzbezug/Mittelarmlehne (Kontrastnaht)	**Schwarz** (Felsgrau)	**Rotorgrau** (Anthrazit)	**Arrasrot** (Achatgrau)
	Sicherheitsgurte	**Schwarz**	**Schwarz**	**Schwarz**
	Teppichboden	**Schwarz**	**Schwarz**	**Schwarz**
	Dachhimmel	**Mondsilber**	**Mondsilber**	**Mondsilber**
	Hutablage	**Schwarz**	**Schwarz**	**Schwarz**

* Abbildung zeigt Sitzbezug.

(C) auto-preisliste.de: Dateinutzung ist nur zum privaten Gebrauch gestattet –
weitere Veröffentlichung, Übermittlung, Reproduktion oder andere Nutzung dieser Datei ist untersagt bzw. bedarf unserer schriftlichen Zustimmung.

Archiv: www.auto-preisliste.de

Sitzbezüge und Lederausstattungen

		Bestellschlüssel	EUR inkl. 19 % MwSt.[2] EUR ohne MwSt.[2]	A7 Sportback	S7 Sportback
Stoff Effekt	für Normalsitze vorn: ▸ Sitzmittelbahnen in Stoff Effekt schwarz ▸ Sitzseitenwangen, Kopfstützen, Mittelarmlehne vorn in Stoff uni schwarz			○	–
Leder Valcona	für Sportsitze vorn: ▸ Sitzmittelbahnen, Sitzseitenwangen, Kopfstützen und Mittelarmlehne vorn in Leder Valcona schwarz, okapibraun oder metropolgrau für Individualkontursitze vorn ohne Sitzbelüftung: ▸ Sitzmittelbahnen, Sitzseitenwangen, Kopfstützen, Mittelarmlehne vorn in Leder Valcona schwarz, okapibraun oder perlmuttbeige für Individualkontursitze vorn mit Sitzbelüftung: ▸ Sitzmittelbahn der Vordersitze und nicht belüftete Sitzmittelbahn der beiden äußeren Fondsitze in Leder Valcona perforiert schwarz, okapibraun oder perlmuttbeige ▸ Sitzseitenwangen, mittlerer Fondsitzplatz (optional), Kopfstützen und Mittelarmlehne vorn in Leder Valcona schwarz, okapibraun oder perlmuttbeige für Individualkontursitze vorn (in Verbindung mit S line): ▸ Sitzmittelbahn der Vordersitze und der beiden äußeren Fondsitze in Leder Valcona perforiert schwarz ▸ Sitzseitenwangen, mittlerer Fondsitz (optional), Kopfstützen und Mittelarmlehne vorn in Leder Valcona schwarz ▸ Kontrastnähte in Felsgrau für Individualkontursitze vorn (für S7 Sportback): ▸ Sitzmittelbahnen der Vordersitze und Sitzmittelbahnen der beiden äußeren Fondsitze in Leder Valcona perforiert schwarz ▸ Sitzseitenwangen, mittlerer Fondsitzplatz (optional), Kopfstützen, Mittelarmlehne vorn in Leder Valcona schwarz ▸ Kontrastnähte in Felsgrau	N5D	**2.350,–** 1.974,79 **950,–** 798,32	● –	– ●

● = als Sonderausstattung lieferbar ○ = Serienausstattung – = kein Angebot. Erläuterungen zu den Fußnoten finden Sie auf Seite 83.

© auto-preisliste.de Durchsicht und Ausdruck für den privaten Gebrauch gestattet –
weitere Veröffentlichung, Übermittlung, Reproduktion oder andere Nutzung dieser Datei ist untersagt bzw. bedarf unserer schriftlichen Zustimmung.

Archiv: www.auto-preisliste.de

		Bestellschlüssel	**EUR inkl. 19 % MwSt.**[2] EUR ohne MwSt.[2]	**A7 Sportback**	**S7 Sportback**
Leder Valcona mit S-Prägung	für Sportsitze vorn: ▸ Sitzmittelbahnen, Sitzseitenwangen, Kopfstützen und Mittelarmlehne vorn in Leder Valcona schwarz oder rotorgrau mit Kontrastnähten ▸ mit S-Prägung in den Lehnen der Vordersitze Hinweis: nur in Verbindung mit S line Sportpaket Sitze schwarz: Kontrastnähte in Felsgrau Sitze rotorgrau: Kontrastnähte in Anthrazit für S-Sportsitze vorn: ▸ Sitzmittelbahnen, Sitzseitenwangen, Kopfstützen und Mittelarmlehne vorn in Leder Valcona schwarz oder rotorgrau mit Rautensteppung und Kontrastnähten ▸ mit S-Prägung in den Lehnen der Vordersitze Hinweis: nur in Verbindung mit S line Sportpaket Sitze schwarz: Kontrastnähte und Rautensteppung in Felsgrau Sitze rotorgrau: Kontrastnähte und Rautensteppung in Anthrazit	N2R	**950,–** 798,32	●	●
Leder Valcona Audi exclusive	▸ Sitzmittelbahnen, Sitzseitenwangen, Kopfstützen und Mittelarmlehne vorn in Leder Valcona ▸ Farbe der Sitzanbeuteile entspricht der gewählten Innenausstattungsfarbe Die Farben des Leders, des Alcantaras und der Nähte sind aus dem Angebot der Hauptfarben Audi exclusive wählbar. Die Farben der Nähte sind darüber hinaus auch in Akzentfarben Audi exclusive wählbar. Ein Angebot der Audi Sport GmbH	YZ1	**3.250,–** 2.731,09	●	●

(C) auto-preisliste.de: Dateinutzung ist nur zum privaten Gebrauch gestattet –
weitere Veröffentlichung, Übermittlung, Reproduktion oder andere Nutzung dieser Datei ist untersagt bzw. bedarf unserer schriftlichen Zustimmung.

Archiv: www.auto-preisliste.de

Sitzbezüge und Lederausstattungen

		Bestellschlüssel	EUR inkl. 19 % MwSt.[2] EUR ohne MwSt.[2]	A7 Sportback	S7 Sportback
Leder/mono.pur 550-Kombination	für Normalsitze vorn ohne Sitzbelüftung: ▸ Sitzmittelbahn der Vordersitze und der beiden äußeren Fondsitze sowie Einstiegswange auf der Fahrerseite in Leder schwarz, okapibraun oder perlmuttbeige ▸ Sitzseitenwangen, Kopfstützen, Mittelarmlehne vorn und mittlerer Fondsitz in Kunstleder mono.pur 550 in Schwarz, Okapibraun oder Perlmuttbeige ▸ in Verbindung mit Audi design selection schwarz mit Kontrastnähten in Felsgrau und perlmuttbeige mit Kontrastnähten in Achatgrau für Normalsitze vorn mit Sitzbelüftung: ▸ Sitzmittelbahn der Vordersitze, nicht belüftete Sitzmittelbahn der beiden äußeren Fondsitze in Leder perforiert sowie Einstiegswange auf der Fahrerseite in Leder schwarz, okapibraun oder perlmuttbeige ▸ Sitzseitenwangen, mittlerer Fondsitzplatz, Kopfstützen und Mittelarmlehne vorn in Kunstleder mono.pur 550 schwarz, okapibraun oder perlmuttbeige ▸ in Verbindung mit Audi design selection schwarz mit Kontrastnähten in Felsgrau und perlmuttbeige mit Kontrastnähten in Achatgrau	N4M	**1.050,–** 882,35	●	–
Lederausstattung Milano	für Normalsitze vorn ohne Sitzbelüftung: ▸ Sitzmittelbahnen, Sitzseitenwangen, Kopfstützen und Mittelarmlehne vorn in Leder Milano schwarz, okapibraun oder perlmuttbeige für Normalsitze vorn mit Sitzbelüftung: ▸ Sitzmittelbahn der Vordersitze und nicht belüftete Sitzmittelbahn der beiden äußeren Fondsitze in Leder Milano perforiert schwarz, okapibraun oder perlmuttbeige ▸ Sitzseitenwangen, mittlerer Fondsitzplatz, Kopfstützen und Mittelarmlehne vorn (falls mitbestellt) in Leder Milano schwarz, okapibraun oder perlmuttbeige	N5W	**1.950,–** 1.638,66	●	–
Alcantara/Leder-Kombination	für Sportsitze vorn: ▸ Sitzmittelbahn der Vordersitze und der beiden äußeren Fondsitze in Alcantara schwarz oder metropolgrau ▸ Sitzseitenwangen, Kopfstützen, mittlerer Fondsitz und Mittelarmlehne vorn in Leder schwarz oder metropolgrau ▸ mit Kontrastnähten	N7U	**1.400,–** 1.176,47	●	–
Alcantara/Leder-Kombination	für S-Sportsitze vorn: mit elektrischer Einstellung von Sitzhöhe, Sitzlängsposition, Sitzneigung, Lehnenneigung; manuelle Einstellung der Gurthöhe; mit ausgeprägten Sitzseitenwangen für besseren Seitenhalt in Kurven, ausziehbarer Oberschenkelauflage sowie elektrischer 4-Wege-Lendenwirbelstütze; mit integrierten Kopfstützen; inklusive S-Prägung in den Lehnen der Vordersitze			–	○

● = als Sonderausstattung lieferbar ○ = Serienausstattung – = kein Angebot. Erläuterungen zu den Fußnoten finden Sie auf Seite 83.

© Auto-Preisliste.de Durchsuchen und Ausdruck für den privaten Gebrauch gestattet –
weitere Veröffentlichung, Übermittlung, Reproduktion oder andere Nutzung dieser Datei ist untersagt bzw. bedarf unserer schriftlichen Zustimmung.

Archiv: www.auto-preisliste.de

		Bestellschlüssel	EUR inkl. 19 % MwSt.[2] EUR ohne MwSt.[2]	A7 Sportback	S7 Sportback
Interieurelemente in Kunstleder oben	Instrumententafel und Türbrüstungen in Kunstleder schwarz oder granitgrau in Verbindung mit S line Sportpaket in: ▸ Schwarz mit Kontrastnähten in Stahlgrau in Verbindung mit Audi design selection in: ▸ Schwarz mit Kontrastnähten in Stahlgrau oder ▸ Granitgrau mit Kontrastnähten in Felsgrau	7HB	**420,–** 352,94	●	●
Interieurelemente in Kunstleder unten	Armauflage in den Türen sowie Verkleidung der Mittelkonsole in Kunstleder schwarz, okapibraun, perlmuttbeige oder metropolgrau in Verbindung mit S line Sportpaket in: ▸ Schwarz mit Kontrastnähten in Felsgrau oder ▸ Rotorgrau mit Kontrastnähten in Anthrazit in Verbindung mit Audi design selection in: ▸ Schwarz mit Kontrastnähten in Felsgrau, ▸ Perlmuttbeige mit Kontrastnähten in Achatgrau, ▸ Sarderbraun mit Kontrastnähten in Stahlgrau oder ▸ Junipergrau mit Kontrastnähten in Felsgrau	7HE	**350,–** 294,12	●	–
Interieurelemente in Kunstleder oben und unten mit Airbagkappe Audi exclusive in Leder	Instrumententafel und Türbrüstungen in Kunstleder schwarz oder granitgrau; Airbagkappe in Leder Feinnappa Audi exclusive in der Farbe der Instrumententafel mit farbangepassten Nähten in Verbindung mit S line Sportpaket in: ▸ Schwarz mit Kontrastnähten in Stahlgrau in Verbindung mit Audi design selection in: ▸ Schwarz mit Kontrastnähten in Stahlgrau oder ▸ Granitgrau mit Kontrastnähten in Felsgrau Armauflage in den Türen sowie Verkleidung der Mittelkonsole in Kunstleder schwarz, okapibraun, perlmuttbeige oder metropolgrau in Verbindung mit S line Sportpaket in: ▸ Schwarz mit Kontrastnähten in Felsgrau oder ▸ Rotorgrau mit Kontrastnähten in Anthrazit in Verbindung mit Audi design selection in: ▸ Schwarz mit Kontrastnähten in Felsgrau, ▸ Perlmuttbeige mit Kontrastnähten in Achatgrau, ▸ Sarderbraun mit Kontrastnähten in Stahlgrau oder ▸ Junipergrau mit Kontrastnähten in Felsgrau Ein Angebot der Audi Sport GmbH	7HG	**1.020,–** 857,14	●	●
Interieurelemente in Leder unten Audi exclusive	Belederung der Armauflage in den Türen sowie Verkleidung der Mittelkonsole in Leder Feinnappa. Die Farben des Leders und der Nähte sind aus dem Angebot der Hauptfarben Audi exclusive wählbar. Die Farben der Nähte sind darüber hinaus auch in Akzentfarben Audi exclusive wählbar. Ein Angebot der Audi Sport GmbH Hinweis: nur in Verbindung mit Vollledersausstattung	YSI	**950,–** 798,32	●	●

(C) auto-preisliste.de: Dateinutzung ist nur zum privaten Gebrauch gestattet –
weitere Veröffentlichung, Übermittlung, Reproduktion oder andere Nutzung dieser Datei ist untersagt bzw. bedarf unserer schriftlichen Zustimmung.

Archiv: www.auto-preisliste.de

Sitzbezüge und Lederausstattungen

		Bestellschlüssel	EUR inkl. 19 % MwSt.[2] EUR ohne MwSt.[2]	A7 Sportback	S7 Sportback
Interieurelemente in Kunstleder oben und unten	Instrumententafel und Türbrüstungen in Kunstleder schwarz oder granitgrau in Verbindung mit S line Sportpaket in: ▸ Schwarz mit Kontrastnähten in Stahlgrau in Verbindung mit Audi design selection in: ▸ Schwarz mit Kontrastnähten in Stahlgrau oder ▸ Granitgrau mit Kontrastnähten in Felsgrau Armauflage in den Türen sowie Verkleidung der Mittelkonsole in Kunstleder schwarz, okapibraun, perlmuttbeige oder metropolgrau in Verbindung mit S line Sportpaket in: ▸ Schwarz mit Kontrastnähten in Felsgrau oder ▸ Rotorgrau mit Kontrastnähten in Anthrazit in Verbindung mit Audi design selection in: ▸ Schwarz mit Kontrastnähten in Felsgrau, ▸ Perlmuttbeige mit Kontrastnähten in Achatgrau, ▸ Sarderbraun mit Kontrastnähten in Stahlgrau oder ▸ Junipergrau mit Kontrastnähten in Felsgrau	7HD	**770,–** 647,06	●	–
Interieurelemente oben und unten in Leder	Instrumententafel und Türbrüstungen in Leder schwarz oder granitgrau in Verbindung mit S line Sportpaket in: ▸ Schwarz mit Kontrastnähten in Stahlgrau in Verbindung mit Audi design selection in: ▸ Schwarz mit Kontrastnähten in Stahlgrau oder ▸ Granitgrau mit Kontrastnähten in Felsgrau Armauflage in den Türen sowie Verkleidung der Mittelkonsole in Leder schwarz, okapibraun, perlmuttbeige oder metropolgrau in Verbindung mit S line Sportpaket in: ▸ Schwarz mit Kontrastnähten in Felsgrau oder ▸ Rotorgrau mit Kontrastnähten in Anthrazit in Verbindung mit Audi design selection in: ▸ Schwarz mit Kontrastnähten in Felsgrau, ▸ Perlmuttbeige mit Kontrastnähten in Achatgrau, ▸ Sarderbraun mit Kontrastnähten in Stahlgrau oder ▸ Junipergrau mit Kontrastnähten in Felsgrau	7HF	**1.390,–** 1.168,07	●	●

● = als Sonderausstattung lieferbar ○ = Serienausstattung – = kein Angebot. Erläuterungen zu den Fußnoten finden Sie auf Seite 83.

© auto-preisliste.de Durchsicht und Ausdruck für den privaten Gebrauch gestattet –
weitere Veröffentlichung, Übermittlung, Reproduktion oder andere Nutzung dieser Datei ist untersagt bzw. bedarf unserer schriftlichen Zustimmung.

Archiv: www.auto-preisliste.de

		Bestellschlüssel	**EUR inkl. 19 % MwSt.**[2] EUR ohne MwSt.[2]	**A7 Sportback**	**S7 Sportback**
Interieurelemente oben und unten in Leder mit Airbag-kappe Audi exclusive in Leder	Instrumententafel und Türbrüstungen in Leder schwarz oder granitgrau; Airbagkappe in Leder Feinnappa Audi exclusive in der Farbe der Instrumententafel mit farbangepassten Nähten in Verbindung mit S line Sportpaket in: ▸ Schwarz mit Kontrastnähten in Stahlgrau in Verbindung mit Audi design selection in: ▸ Schwarz mit Kontrastnähten in Stahlgrau oder ▸ Granitgrau mit Kontrastnähten in Felsgrau Armauflage in den Türen sowie Verkleidung der Mittelkonsole in Leder Feinnappa schwarz, okapibraun, perlmuttbeige oder metropolgrau in Verbindung mit S line Sportpaket in: ▸ Schwarz mit Kontrastnähten in Felsgrau oder ▸ Rotorgrau mit Kontrastnähten in Anthrazit in Verbindung mit Audi design selection in: ▸ Schwarz mit Kontrastnähten in Felsgrau, ▸ Perlmuttbeige mit Kontrastnähten in Achatgrau, ▸ Sarderbraun mit Kontrastnähten in Stahlgrau oder ▸ Junipergrau mit Kontrastnähten in Felsgrau Ein Angebot der Audi Sport GmbH	7HH	**1.640,–** 1.378,15	●	●
Leder Valcona für Audi design selection	für Individualkontursitze vorn: ▸ Sitzmittelbahn der Vordersitze und der beiden äußeren Fondsitze in Leder Valcona perforiert ▸ Sitzseitenwangen, mittlerer Fondsitzplatz (optional), Kopfstützen und Mittelarmlehne vorn in Leder Valcona mit Kontrastnähten und Biese Sitze schwarz: Kontrastnähte und Biese in Felsgrau Sitze perlmuttbeige: Kontrastnähte und Biese in Achatgrau Sitze junipergrau: Kontrastnähte und Biese in Felsgrau Sitze sarderbraun: Kontrastnähte und Biese in Stahlgrau Hinweis: nur in Verbindung mit Audi design selection betellbar	N0Q	**1.300,–** 1.092,44	●	–
Sitzblenden beledert Audi exclusive	Sitzseitenblenden in Leder inklusive Ziernaht; Schalter und Griffe für Sitzeinstellung nicht beledert. Die Farben des Leders und der Nähte sind aus dem Angebot der Hauptfarben Audi exclusive wählbar. Die Farben der Nähte sind darüber hinaus auch in Akzentfarben Audi exclusive wählbar. Ein Angebot der Audi Sport GmbH Hinweis: nicht in Verbindung mit Normalsitz, manuell einstellbaren Vordersitzen, Vorbereitung für Feuerlöscher oder Feuerlöscher bestellbar	YQN	**990,–** 831,93	●	●

(C) auto-preisliste.de: Dateinutzung ist nur zum privaten Gebrauch gestattet –
weitere Veröffentlichung, Übermittlung, Reproduktion oder andere Nutzung dieser Datei ist untersagt bzw. bedarf unserer schriftlichen Zustimmung.

Archiv: www.auto-preisliste.de

Sitze für Fahrer und Beifahrer

		Bestellschlüssel	EUR inkl. 19 % MwSt.[2] EUR ohne MwSt.[2]	A7 Sportback	S7 Sportback
Vordersitze manuell einstellbar				○	○
Normalsitze vorn	mit manueller Einstellung von Sitzhöhe, Sitzlängsposition, Lehnenneigung, Kopfstützenhöhe sowie Gurthöhe			○	–
Vordersitze elektrisch einstellbar inklusive Memory-Funktion für den Fahrersitz	elektrische Einstellung von Sitzhöhe, Sitzlängsposition, Sitz- und Lehnenneigung; mit Memory-Funktion für Fahrerseite; 2 Speicherplätze pro persönlichem Nutzerprofil für den elektrisch einstellbaren Fahrersitz und die Außenspiegel; elektrische 4-Wege-Lendenwirbelstütze In Ihrem persönlichen Profil wird im Fahrzeug eine Vielzahl von Einstellungen wie zum Beispiel Ergonomie-, Infotainment- oder Fahrwerkseinstellungen gespeichert. Darunter auch die Sitzposition, die Position der Lenksäule (falls mitbestellt) und die Spiegelposition. Im Fahrzeug können bis zu 7 persönliche Profile angelegt werden. Das zuletzt aktive Profil wird beim Verlassen und Abschließen des Fahrzeugs dem verwendeten Fahrzeugschlüssel zugeordnet. Beim Fahrzeugzugang erscheint eine persönliche Begrüßung im Audi virtual cockpit und es werden die Einstellungen des persönlichen Profils geladen, das dem verwendeten Fahrzeugschlüssel zugeordnet worden ist.	PV3	**1.250,–** 1.050,42	●	○
Individualkontursitze vorn mit Memory-Funktion 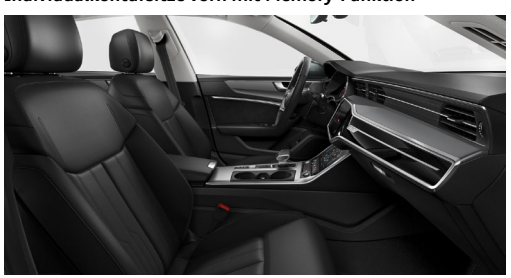	mit elektrischer Einstellung von Sitzhöhe, Sitzlängsposition, Lehnenneigung, Sitzneigung und Oberschenkelauflage; pneumatische Einstellung der Sitz- und Lehnenwangen sowie pneumatische Lendenwirbelstütze; manuelle Einstellung von Kopfstützenhöhe und -abstand sowie Gurthöhe; mit Memory-Funktion für Fahrer- und Beifahrersitz sowie Außenspiegel und Lenkrad; 2 Speicherplätze pro persönlichem Nutzerprofil für die elektrisch einstellbaren Vordersitze und die Außenspiegel; elektrische 4-Wege-Lendenwirbelstütze In Ihrem persönlichen Profil wird im Fahrzeug eine Vielzahl von Einstellungen wie zum Beispiel Ergonomie-, Infotainment- oder Fahrwerkseinstellungen gespeichert. Darunter auch die Sitzposition, die Position der Lenksäule (falls mitbestellt) und die Spiegelposition. Im Fahrzeug können bis zu 7 persönliche Profile angelegt werden. Das zuletzt aktive Profil wird beim Verlassen und Abschließen des Fahrzeugs dem verwendeten Fahrzeugschlüssel zugeordnet. Beim Fahrzeugzugang erscheint eine persönliche Begrüßung im Audi virtual cockpit und es werden die Einstellungen des persönlichen Profils geladen, das dem verwendeten Fahrzeugschlüssel zugeordnet worden ist.	PS8	**2.500,–** 2.100,84 **810,–** 680,67	● –	– ●

● = als Sonderausstattung lieferbar ○ = Serienausstattung – = kein Angebot. Erläuterungen zu den Fußnoten finden Sie auf Seite 83.

© Auto-Preisliste.de Durchsuchbarkeit und Ausdruck zum privaten Gebrauch gestattet –
weitere Veröffentlichung, Übermittlung, Reproduktion oder andere Nutzung dieser Datei ist untersagt bzw. bedarf unserer schriftlichen Zustimmung.

Archiv: www.auto-preisliste.de

		Bestellschlüssel	**EUR inkl. 19 % MwSt.**[2] EUR ohne MwSt.[2]	**A7 Sportback**	**S7 Sportback**
Sportsitze vorn	mit manueller Einstellung von Sitzhöhe, Sitzlängsposition, Sitzneigung, Lehnenneigung, Kopfstützenhöhe sowie Gurthöhe; mit ausgeprägten Sitzseitenwangen für besseren Seitenhalt in Kurven, ausziehbarer Oberschenkelauflage sowie elektrischer 4-Wege-Lendenwirbelstütze	Q1D	**635,–** 533,61	●	●
S-Sportsitze vorn	mit elektrischer Einstellung von Sitzhöhe, Sitzlängsposition, Sitzneigung und Lehnenneigung; manuelle Einstellung der Gurthöhe; mit ausgeprägten Sitzseitenwangen für besseren Seitenhalt in Kurven, ausziehbarer Oberschenkelauflage sowie elektrischer 4-Wege-Lendenwirbelstütze; mit integrierten Kopfstützen; inklusive S-Prägung in den Lehnen der Vordersitze	Q4Q	**1.630,–** 1.369,75	●	○
Kopfstützen vorn	für die Vordersitze manuell in der Höhe verstellbar			○	○
Variable Kopfstützen für die Vordersitze	mit manueller Einstellung von Kopfstützenhöhe und -abstand	5ZC	**150,–** 126,05	●	●
Mittelarmlehne vorn	in der Länge verschiebbar und in der Neigung einstellbar			○	○
Sitzheizung vorn	▸ beheizt Sitz- und Lehnenmittelbahnen; bei Lederausstattung, Sportsitzen und S-Sportsitzen auch Sitzseitenwangen ▸ für Fahrer- und Beifahrerseite individuell mehrstufig am Klimabedienteil einstellbar	4A3	**380,–** 319,33	●	●
Sitzheizung vorn und hinten	▸ beheizt Sitz- und Lehnenmittelbahnen; bei Lederausstattung, Sportsitzen und S-Sportsitzen auch Sitzseitenwangen ▸ für Fahrer- und Beifahrerseite individuell mehrstufig am Klimabedienteil einstellbar ▸ zusätzlich für die äußeren Fondsitze, getrennt mehrstufig regelbar	4A4	**760,–** 638,66	●	●
4-Wege-Lendenwirbelstütze für die Vordersitze	elektrisch, horizontal und vertikal einstellbar	7P1	**280,–** 235,29	●	○

(C) auto-preisliste.de: Dateinutzung ist nur zum privaten Gebrauch gestattet –
weitere Veröffentlichung, Übermittlung, Reproduktion oder andere Nutzung dieser Datei ist untersagt bzw. bedarf unserer schriftlichen Zustimmung.

Archiv: www.auto-preisliste.de

Sitze für Fahrer und Beifahrer

		Bestellschlüssel	EUR inkl. 19 % MwSt.[2] EUR ohne MwSt.[2]	A7 Sportback	S7 Sportback
Sitzbelüftung vorn	▸ aktive Sitzbelüftung der Sitz- und Lehnenmittelbahn von Fahrer- und Beifahrersitz ▸ sorgt mittels Lüfter durch angesaugte Luft für ein angenehmes Sitzklima auch bei hohen Außentemperaturen ▸ in 3 Stufen direkt am Klimabedienteil einstellbar ▸ Unterkühlschutz durch automatisches Zuheizen der Sitzheizung ▸ bei Sitzbelüftung ist das Leder der Vordersitze perforiert (Perforation in Verbindung mit Individualkontursitzen auch auf den äußeren Fondsitzen)	4D3	**800,–** 672,27	●	●
Sitzbelüftung und Massagefunktion vorn	▸ aktive Sitzbelüftung der Sitz- und Lehnenmittelbahn von Fahrer- und Beifahrersitz ▸ sorgt mittels Lüfter durch angesaugte Luft für ein angenehmes Sitzklima auch bei hohen Außentemperaturen ▸ in 3 Stufen direkt am Klimabedienteil einstellbar ▸ Unterkühlschutz durch automatisches Zuheizen der Sitzheizung ▸ bei Sitzbelüftung ist das Leder der Vordersitze perforiert (Perforation in Verbindung mit Individualkontursitzen auch auf den äußeren Fondsitzen) ▸ Massage der Muskulatur mithilfe von 10 pneumatischen Kissen; 7 Massageprogramme: Welle, Klopfen, Stretch, Erholung, Schulter, Aktivierung und Vitalisierung in 3 Intensitäten; über Lendenwirbelstützetaster mit integriertem Massagedirekttaster und über MMI einstellbar	4D8	**1.550,–** 1.302,52	●	●
Biese für Individualkontursitze Audi exclusive	Biese an Sitzen und Kopfstützen wählbar aus dem Angebot der Haupt- und Akzentfarben Audi exclusive: Alabasterweiß, Cognacbraun, Diamantsilber, Havannabraun, Jetgrau, Karmesinrot, Ozeanblau, Schwarz, Alaskablau, Calendulagelb, Iguanagrün Ein Angebot der Audi Sport GmbH Hinweis: nur in Verbindung mit Lederausstattung Valcona Audi exclusive bestellbar	YYA	ohne Mehrpreis	●	●

● = als Sonderausstattung lieferbar ○ = Serienausstattung – = kein Angebot. Erläuterungen zu den Fußnoten finden Sie auf Seite 83.

© auto-preisliste.de Durchsicht gestattet – auch für den privaten Gebrauch gestattet –
weitere Veröffentlichung, Übermittlung, Reproduktion oder andere Nutzung dieser Datei ist untersagt bzw. bedarf unserer schriftlichen Zustimmung.

Sitze im Fond

Archiv: www.auto-preisliste.de

		Bestellschlüssel	**EUR inkl. 19 % MwSt.**[2] EUR ohne MwSt.[2]	**A7 Sportback**	**S7 Sportback**
Fondsitzanlage 2-sitzig	ausgeprägte äußere Fondsitze, optisch an die Vordersitze angepasst; 2 Kopfstützen hinten in L-Form, manuell in der Höhe einstellbar, für gute Durchsicht nach hinten; zwei 3-Punkt-Gurte; Rücksitzlehne teilbar im Verhältnis 40 : 20 : 40 oder vollständig umklappbar; Mittelarmlehne hinten, einteilig und klappbar, mit Ablagefach			○	○
Fondsitze 2+1 Sitzer	ausgeprägte äußere Fondsitze, optisch an die Vordersitze angepasst, und eine zusätzliche mittige Sitzmöglichkeit; 3 Kopfstützen hinten in L-Form, manuell in der Höhe einstellbar, für gute Durchsicht nach hinten; drei 3-Punkt-Gurte; Rücksitzlehne teilbar im Verhältnis 40 : 20 : 40 oder vollständig umklappbar; Mittelarmlehne hinten, einteilig und klappbar, mit Ablagefach	3NT	**300,–** 252,10	●	●
Kindersitzbefestigung ISOFIX für den Beifahrersitz	Das bewährte ISOFIX-System verbindet einfache Handhabung mit gutem Schutz für Kinder. Mit Deaktivierungsschalter für den Beifahrerairbag, inklusive elektrischer Kindersicherung der hinteren Türen Die empfohlenen Kindersitze von Audi Original Zubehör erhalten Sie bei Ihrem Audi Partner.	PIH	**40,–** 33,61	●	●
Kindersitzbefestigung ISOFIX und Top Tether für die äußeren Fondsitze	Haltevorrichtung zur praktischen Befestigung von ISOFIX-Kindersitzen; mit zusätzlichem oberen Befestigungspunkt (Top Tether) auf den äußeren Fondsitzen Die empfohlenen Kindersitze von Audi Original Zubehör erhalten Sie bei Ihrem Audi Partner.			○	○

(C) auto-preisliste.de: Dateinutzung ist nur zum privaten Gebrauch gestattet –
weitere Veröffentlichung, Übermittlung, Reproduktion oder andere Nutzung dieser Datei ist untersagt bzw. bedarf unserer schriftlichen Zustimmung.

Dekorelemente

Archiv: www.auto-preisliste.de

		Bestellschlüssel	EUR inkl. 19 % MwSt.[2] EUR ohne MwSt.[2]	A7 Sportback	S7 Sportback
Dekoreinlagen	für Armaturentafel, Türverkleidungen und Mittelkonsole; inklusive Einfassungen in Aluminiumoptik				
	▸ Feinlack graphitgrau			○	–
	▸ Aluminium Fragment	5MU	**440,–** 369,75	●	–
	▸ Aluminium matt gebürstet			–	○
	▸ Holz Nussbaumwurzel naturell Hinweis: nicht in Verbindung mit S line Sportpaket oder Audi design selection bestellbar	5MG	**770,–** 647,06	●	–
	▸ Holz Eschenmaser graubraun naturell Hinweis: nicht in Verbindung mit Audi design selection bestellbar	7TL	**770,–** 647,06	●	–
			330,– 277,31	–	●
Dekoreinlagen Holz Audi exclusive	für Armaturentafel, Türverkleidungen und Mittelkonsole inklusive Abdeckung Getränkehalter; Einfassungen in Aluminium-optik; erhältlich in Holz Eschenmaser edelgrau naturell, Holz Eschenmaser nougat naturell, Holz Eukalypthus bernstein naturell Ein Angebot der Audi Sport GmbH Hinweis: nur in Verbindung mit Dekoreinlagen Holz Nussbaumwurzel naturell oder Dekoreinlagen Aluminium matt gebürstet dunkel bestellbar	YTA	**1.100,–** 924,37	●	●
Ambiente-Lichtpaket	zusätzlich zur serienmäßigen Innenbeleuchtung: ▸ Einstiegsleuchten auf den Unterseiten der Türen hinten ▸ Ambiente-Stofffeldbeleuchtung der Türen vorn/hinten ▸ Vorfeldbeleuchtung aus den Türgriffen außen vorn/hinten ▸ Ambientebeleuchtung der Instrumententafel	QQ1	**320,–** 268,91	●	●

● = als Sonderausstattung lieferbar ○ = Serienausstattung – = kein Angebot. Erläuterungen zu den Fußnoten finden Sie auf Seite 83.

© Auto-Preisliste.de Durchsicht und Ausdruck für den privaten Gebrauch gestattet –
weitere Veröffentlichung, Übermittlung, Reproduktion oder andere Nutzung dieser Datei ist untersagt bzw. bedarf unserer schriftlichen Zustimmung.

Archiv: www.auto-preisliste.de

		Bestellschlüssel	**EUR inkl. 19 % MwSt.**[2] EUR ohne MwSt.[2]	**A7 Sportback**	**S7 Sportback**
Kontur-/Ambiente-Lichtpaket (mehrfarbig regelbar)	inhaltliche Änderungen und farbliche Anpassungen zusätzlich zum Ambiente-Lichtpaket: 6 vordefinierte Farbprofile; zusätzliches interaktives und individuelles Farbprofil. Das interaktive Farbprofil wird durch die Audi drive select-Modi gesteuert. Beim individuellen Farbprofil steht eine Auswahl von 30 Farben zur Verfügung. Die farblichen Anpassungen erfolgen jeweils getrennt für Kontur- bzw. Ambientebeleuchtungsumfänge. ▸ Türtaschen vorn/hinten, farblich angepasst ▸ Konturbeleuchtung Türen vorn/hinten, farblich angepasst ▸ Ambiente-Stofffeldbeleuchtung der Türen vorn/hinten, farblich angepasst ▸ Ambientebeleuchtung der Mittelkonsole vorn, farblich angepasst ▸ Konturbeleuchtung der Mittelkonsole vorn, farblich angepasst ▸ Konturbeleuchtung mit beleuchtetem quattro Schriftzug bzw. beleuchteten Audi Ringen in der Instrumententafel auf der Beifahrerseite, farblich angepasst ▸ Ambientebeleuchtung der Instrumententafel, farblich angepasst	QQ2	**570,–** 478,99	●	●
Bedientasten schwarz matt				○	○
Bedientasten in Glasoptik schwarz mit haptischem Feedback inkl. erweiterter Aluminiumoptik	Bedientastenleiste in der Mittelkonsole und Lichttasten fugenlos in Glasoptik schwarz, Bedientasten- sowie Lichttastenleiste mit haptischem Feedback; Lichttastenleiste inklusive Annäherungssensorik; Bedientasten Fahrerassistenzsysteme, Tasten für Parkbremse, Autohold, Zentralverriegelung vorn und hinten, Verriegelung hinten, Heckklappenentriegelung, Tankklappenentriegelung, Fensterheber sowie Türgriffe in Aluminiumoptik	GS5	**340,–** 285,71	●	●

(C) auto-preisliste.de: Dateinutzung ist nur zum privaten Gebrauch gestattet –
weitere Veröffentlichung, Übermittlung, Reproduktion oder andere Nutzung dieser Datei ist untersagt bzw. bedarf unserer schriftlichen Zustimmung.

Archiv: www.auto-preisliste.de

Dachhimmel/Heckablage

		Bestellschlüssel	EUR inkl. 19 % MwSt.[2] EUR ohne MwSt.[2]	A7 Sportback	S7 Sportback
Dachhimmel in Stoff	serienmäßig in Mondsilber			○	○
Dachhimmel in Stoff schwarz		6NQ	**320,–** 268,91	●	●

● = als Sonderausstattung lieferbar ○ = Serienausstattung – = kein Angebot. Erläuterungen zu den Fußnoten finden Sie auf Seite 83

© Auto-Preisliste.de. Durchsuchen und Ausdruck für den privaten Gebrauch gestattet –
weitere Veröffentlichung, Übermittlung, Reproduktion oder andere Nutzung dieser Datei ist untersagt bzw. bedarf unserer schriftlichen Zustimmung.

Archiv: www.auto-preisliste.de

Lenkräder/Wählhebel

		Bestellschlüssel	**EUR inkl. 19 % MwSt.**[2] EUR ohne MwSt.[2]	**A7 Sportback**	**S7 Sportback**
Lederlenkrad mit Multifunktion	Das Leder von Lenkrad und Wählhebelknauf ist farblich auf die gewählte Farbe der Schalttafeloberseite abgestimmt. Höhe und Abstand des Lenkrads sind manuell einstellbar. Zur komfortablen Bedienung der umfangreichen serienmäßigen und optionalen Infotainment-Umfänge ist das Lenkrad mit 12 Multifunktionstasten ausgestattet.			○	–
Doppelspeichen-Lederlenkrad mit Multifunktion und Schaltwippen	Das Lenkrad liegt gut in der Hand und das progressive und exklusive Lenkraddesign inklusive Aluminiumoptik integriert sich nahtlos in das Interieur des Fahrzeugs. Das Leder von Lenkrad und Wählhebelknauf ist farblich auf die gewählte Farbe der Schalttafeloberseite abgestimmt. Höhe und Abstand des Lenkrads sind manuell einstellbar. Zur komfortablen Bedienung der umfangreichen serienmäßigen und optionalen Infotainment-Umfänge ist das Lenkrad mit 12 Multifunktionstasten ausgestattet. Schaltwippen ermöglichen das manuelle Wechseln der Fahrstufen.	2ZQ	**120,–** 100,84	●	–
Doppelspeichen-Lederlenkrad mit Multifunktion, Schaltwippen und Lenkradheizung	Das Lenkrad liegt gut in der Hand und das progressive und exklusive Lenkraddesign inklusive Aluminiumoptik integriert sich nahtlos in das Interieur des Fahrzeugs. Das Leder von Lenkrad und Wählhebelknauf ist farblich auf die gewählte Farbe der Schalttafeloberseite abgestimmt. Höhe und Abstand des Lenkrads sind manuell einstellbar. Zur komfortablen Bedienung der umfangreichen serienmäßigen und optionalen Infotainment-Umfänge ist das Lenkrad mit 12 Multifunktionstasten ausgestattet. Schaltwippen ermöglichen das manuelle Wechseln der Fahrstufen. Zusätzlich ist der Lenkradkranz beheizbar.	2ZM	**310,–** 260,50	●	–

(C) auto-preisliste.de: Dateinutzung ist nur zum privaten Gebrauch gestattet –
weitere Veröffentlichung, Übermittlung, Reproduktion oder andere Nutzung dieser Datei ist untersagt bzw. bedarf unserer schriftlichen Zustimmung.

Lenkräder/Wählhebel

Archiv: www.auto-preisliste.de

		Bestellschlüssel	EUR inkl. 19 % MwSt.[2] EUR ohne MwSt.[2]	A7 Sportback	S7 Sportback
Sportlederlenkrad mit Multifunktion und Schaltwippen 	Das Sportlederlenkrad überzeugt durch seine sportliche Optik und liegt gut in der Hand. Das Leder von Lenkrad und Wählhebelknauf ist farblich auf die gewählte Farbe der Schalttafeloberseite abgestimmt. Höhe und Abstand des Lenkrads sind manuell einstellbar. Zur komfortablen Bedienung der umfangreichen serienmäßigen und optionalen Infotainment-Umfänge ist das Lenkrad mit 12 Multifunktionstasten ausgestattet. Schaltwippen ermöglichen das manuelle Wechseln der Fahrstufen.	1XW	**235,–** 197,48	●	○
Sportlederlenkrad mit Multifunktion, Schaltwippen und Lenkradheizung 	Das Sportlederlenkrad überzeugt durch seine sportliche Optik und liegt gut in der Hand. Das Leder von Lenkrad und Wählhebelknauf ist farblich auf die gewählte Farbe der Schalttafeloberseite abgestimmt. Höhe und Abstand des Lenkrads sind manuell einstellbar. Zur komfortablen Bedienung der umfangreichen serienmäßigen und optionalen Infotainment-Umfänge ist das Lenkrad mit 12 Multifunktionstasten ausgestattet. Schaltwippen ermöglichen das manuelle Wechseln der Fahrstufen. Zusätzlich ist der Lenkradkranz beheizbar.	1XP	**425,–** 357,14 **190,–** 159,66	● –	– ●
Sportkontur-Lederlenkrad mit Multifunktion und Schaltwippen unten abgeflacht 	Das Sportkontur-Lederlenkrad strahlt kompromisslose Dynamik und Sportlichkeit aus. Durch seinen stärker konturierten Lenkradkranz liegt es noch besser in der Hand. Das Leder von Lenkrad und Wählhebelknauf ist farblich auf die gewählte Farbe der Schalttafeloberseite abgestimmt. Höhe und Abstand des Lenkrads sind manuell einstellbar. Zur komfortablen Bedienung der umfangreichen serienmäßigen und optionalen Infotainment-Umfänge ist das Lenkrad mit 12 Multifunktionstasten ausgestattet. Schaltwippen ermöglichen das manuelle Wechseln der Fahrstufen.	2PF	**350,–** 294,12 **160,–** 134,45	● –	– ●

● = als Sonderausstattung lieferbar ○ = Serienausstattung – = kein Angebot. Erläuterungen zu den Fußnoten finden Sie auf Seite 83.

Copyright www.auto-preisliste.de Durch Nutzung auch für den privaten Gebrauch gestattet –
weitere Veröffentlichung, Übermittlung, Reproduktion oder andere Nutzung dieser Datei ist untersagt bzw. bedarf unserer schriftlichen Zustimmung.

Archiv: www.auto-preisliste.de

		Bestellschlüssel	**EUR inkl. 19 % MwSt.**[2] EUR ohne MwSt.[2]	**A7 Sportback**	**S7 Sportback**
Lenkradeinstellung elektrisch	Per Knopfdruck lässt sich die Lenksäule bequem in die individuell passende Position bringen. In Höhe und Abstand einstellbar, mit Ein- und Ausstiegsautomatik; in Verbindung mit Vordersitzen elektrisch einstellbar zusätzlich mit Memory-Funktion	2C7	**400,–** 336,13	●	●
Bedienelemente in Leder Audi exclusive	Ein Angebot der Audi Sport GmbH	YRB	**750,–** 630,25	●	●
Bedienelemente in Alcantara/Leder Audi exclusive	Lenkradkranz rechts und links sowie Wählhebelknauf in Alcantara schwarz, Lenkradkranz oben und unten sowie Wählhebelmanschette in Leder Audi exclusive. Die Farben des Leders und der Nähte sind aus dem Angebot der Hauptfarben Audi exclusive wählbar. Die Farben der Nähte sind darüber hinaus auch in Akzentfarben Audi exclusive wählbar. Die Nähte am Lenkradkranz sind im Audi exclusive-spezifischen Nahtbild gearbeitet. Ein Angebot der Audi Sport GmbH Hinweis: nur in Verbindung mit Sportlederlenkrad mit Multifunktion, Schaltwippen und Lenkradheizung, Sportlederlenkrad mit Multifunktion und Schaltwippen oder Sportkontur-Lederlenkrad mit Multifunktion und Schaltwippen unten abgeflacht bestellbar; nicht in Verbindung mit Bedienelementen in Leder Audi exclusive bestellbar	YVL	**950,–** 798,32	●	●

(C) auto-preisliste.de: Dateinutzung ist nur zum privaten Gebrauch gestattet –
weitere Veröffentlichung, Übermittlung, Reproduktion oder andere Nutzung dieser Datei ist untersagt bzw. bedarf unserer schriftlichen Zustimmung.

Klimatisierung

Archiv: www.auto-preisliste.de

		Bestellschlüssel	EUR inkl. 19 % MwSt.[2] EUR ohne MwSt.[2]	A7 Sportback	S7 Sportback
Klimaautomatik 2-Zonen	▸ getrennte Temperaturverteilung für Fahrer- und Beifahrerseite ▸ Klimatisierung des Fondraums über Luftausströmer in der Mittelkonsole hinten ▸ Defrosterdüsen für Windschutz- und Seitenscheiben ▸ kombinierter Schadstoff- und Feinstaubfilter			○	–
Komfortklimaautomatik 4-Zonen	zusätzlich zur Klimaautomatik 2-Zonen: ▸ Temperatureinstellung und Luftverteilung hinten links und rechts getrennt einstellbar ▸ Luftaustrittsdüsen in der B-Säule ▸ Klimabedienteil hinten mit Touchbedienung ▸ durch Insassenerkennung effiziente Klimazonenregelung möglich ▸ automatischer Umluftbetrieb durch Luftgütesensor und sonnenstandsabhängige Regelung ▸ staub- und geruchsabscheidender Allergenfilter ▸ Restwärmenutzung ▸ Personalisierung	9AQ	**800,–** 672,27	●	○
Air Quality Paket	▸ enthält Ionisator und Aromatisierung ▸ Durch Ionisierung werden schädliche Partikel und Keime in der Luft reduziert und die Luftqualität im Fahrzeuginnenraum wird verbessert. ▸ Die Aromatisierung sorgt für ein Gefühl von Frische im Innenraum, wobei zwischen 2 hochwertigen Düften (Sommer und Winter) und 4 verschiedenen Intensitäten je nach persönlicher Präferenz gewählt werden kann. Der Innenraumgeruch wird dadurch nicht dauerhaft verändert. Es lagern sich keine Duftmoleküle auf textilen Oberflächen des Fahrzeugs oder auf der Kleidung ab.	2V9	**450,–** 378,15	●	●
Standheizung/-lüftung	Die Standheizung erwärmt den Innenraum und befreit die Scheiben von Eis ohne Inbetriebnahme des Motors. Die Standlüftung führt Frischluft zu und senkt die Innenraumtemperatur. Beide Funktionen sind mittels Timer und separater Funkfernbedienung aktivierbar. Eine intelligente Steuerung mit Timer und Abfahrtzeitprogrammierung berechnet zeit- und energieeffizient die Heizdauer. Separate Funkfernbedienung mit beleuchtetem Display; 2 Heizmodi wählbar: ▸ „abtauen“ (Abtaumodus nur für die Scheiben) ▸ „warm“ (Aufwärmmodus für zusätzliches Vorwärmen des Innenraums)	9M9	**1.600,–** 1.344,54	●	●

● = als Sonderausstattung lieferbar ○ = Serienausstattung – = kein Angebot. Erläuterungen zu den Fußnoten finden Sie auf Seite 83.

© auto-preisliste.de Durchsuchbarkeit und Ausdruck für den privaten Gebrauch gestattet –
weitere Veröffentlichung, Übermittlung, Reproduktion oder andere Nutzung dieser Datei ist untersagt bzw. bedarf unserer schriftlichen Zustimmung.

Archiv: www.auto-preisliste.de

Weitere Innenausstattungen

		Bestellschlüssel	**EUR inkl. 19 % MwSt.**[2] EUR ohne MwSt.[2]	**A7 Sportback**	**S7 Sportback**
Nichtraucherpaket	▸ kein Aschenbecher in der Mittelkonsole vorn ▸ jeweils eine 12-Volt-Steckdose vorn und hinten			○	○
Zigarettenanzünder und Aschenbecher	beleuchtet, vorn und hinten	9JC	**60,–** 50,42	●	●
Einstiegsleisten mit Aluminiumeinlage vorn und hinten, unbeleuchtet				○	–
Einstiegsleisten mit Aluminiumeinlage vorn und hinten, beleuchtet				–	○
Pedalerie und Fußstütze in Edelstahl				–	○
Einstiegsleisten personalisiert Audi exclusive	Die Aluminiumeinlagen der beiden vorderen Einstiegsleisten können mit einem persönlichen Schriftzug individualisiert werden. Für nähere Informationen wenden Sie sich bitte an Ihren Audi Partner. Ein Angebot der Audi Sport GmbH Hinweis: nur in Verbindung mit Ambiente-Lichtpaket oder Kontur-/Ambiente-Lichtpaket bestellbar	YVZ	**1.500,–** 1.260,50	●	●
Fußmatten Audi exclusive	Die Farben der Fußmattenteppiche, der Biese, des Keders und der Nähte sind aus dem Angebot der Hauptfarben Audi exclusive wählbar. Die Farben der Biese, des Keders und der Nähte sind darüber hinaus auch in Akzentfarben Audi exclusive wählbar. Ein Angebot der Audi Sport GmbH Hinweis: nicht in Verbindung mit Teppichboden & Fußmatten Audi exclusive bestellbar	YSR	**430,–** 361,34	●	●
Teppichboden & Fußmatten Audi exclusive	umfasst Teppich und Fußmatten inklusive Biese, Keder und Nähte. Die Farben des Teppichbodens, der Fußmattenteppiche, der Biese, des Keders und der Nähte sind aus dem Angebot der Hauptfarben Audi exclusive wählbar. Die Farben der Biese, des Keders und der Nähte sind darüber hinaus auch in Akzentfarben Audi exclusive wählbar. Ein Angebot der Audi Sport GmbH Hinweis: nicht in Verbindung mit Fußmatten Audi exclusive bestellbar	YSQ	**1.890,–** 1.588,24	●	●
Ablagepaket	2 Getränkehalter in der Mittelarmlehne hinten, Gepäckraumnetz zum Fixieren an den Verzurrösen am Gepäckraumboden, zwei 12-Volt-Steckdosen im Fond	QE1	**80,–** 67,23	●	○

(C) auto-preisliste.de: Dateinutzung ist nur zum privaten Gebrauch gestattet –
weitere Veröffentlichung, Übermittlung, Reproduktion oder andere Nutzung dieser Datei ist untersagt bzw. bedarf unserer schriftlichen Zustimmung.

Archiv: www.auto-preisliste.de

Anzeigen und Bediensysteme

		Bestellschlüssel	EUR inkl. 19 % MwSt.[2] EUR ohne MwSt.[2]	A7 Sportback	S7 Sportback
Fahrerinformationssystem mit Farbdisplay	hochauflösendes 7-Zoll-Farbdisplay; Anzeigeinhalte: ▸ Geschwindigkeit (Digitaltacho) ▸ Uhrzeit, Kilometerstand, Außentemperatur, Tankwarnung mit Restreichweite ▸ Schaltempfehlung im manuellen Modus ▸ aktueller Radiosender oder Musiktitel, Radio- und Medienlisten ▸ Telefonmenü ▸ Informationen von Navigation und Hinweise von Fahrerassistenzsystemen (falls vorhanden) Der Bordcomputer mit Kurz- und Langzeitspeicher liefert unter anderem Informationen zu durchschnittlichem und momentanem Kraftstoffverbrauch, Restreichweite, durchschnittlicher Geschwindigkeit sowie Fahrzeit und Fahrstrecke. Das integrierte Effizienzprogramm unterstützt den Fahrer mit Verbrauchsdatenübersichten und Sparhinweisen für ökonomischeres Fahren. Inkl. Pausenempfehlung			○	○
Head-up Display[8]	projiziert auf Wunsch die Geschwindigkeit und weitere fahrerrelevante Informationen aus optional erhältlichen Ausstattungen wie Assistenzsystemen sowie Warnhinweise in den direkten Sichtbereich des Fahrers; in Höhe einstellbar; ermöglicht kontraststarke, mehrfarbige Anzeige mit reduzierter Blickabwendung von der Fahrbahn	KS1	**1.400,–** 1.176,47	●	●

● = als Sonderausstattung lieferbar ○ = Serienausstattung – = kein Angebot. Erläuterungen zu den Fußnoten finden Sie auf Seite 83.

© auto-preisliste.de Durchsicht und Ausdruck für den privaten Gebrauch gestattet –
weitere Veröffentlichung, Übermittlung, Reproduktion oder andere Nutzung dieser Datei ist untersagt bzw. bedarf unserer schriftlichen Zustimmung.

Archiv: www.auto-preisliste.de

Navigation, Medien und Soundsysteme

		Bestellschlüssel	EUR inkl. 19 % MwSt.[2] EUR ohne MwSt.[2]	A7 Sportback	S7 Sportback
MMI Radio plus mit MMI touch response	▸ 8,8-Zoll-Farbdisplay (1.280 × 720) inkl. MMI touch response mit haptischem Feedback ▸ Fahrerinformationssystem mit 7-Zoll-TFT-Farbdisplay ▸ 1 SDXC-Speicherkartenleser ▸ Audi music interface; 2 USB-A-Anschlüsse mit Daten- und Ladefunktion ▸ Bluetooth-Schnittstelle[9] (Freisprechen und Audiostreaming): Bluetooth-fähige Mobiltelefone können über die Schnittstelle mit dem Fahrzeug verbunden werden. Folgende Funktionen werden unterstützt: ▸ Freisprechen im Fahrzeug über Dachmikrofon und Lautsprecher; Anbindung von 2 Telefonen (2 × HFP/PBAP) ▸ Bluetooth-Audiostreaming (A2DP) ▸ Anzeige eingehender SMS und E-Mails (MAP) Bedienung über Radio-/Navigationssystem oder Multifunktions-Lederlenkrad inkl. Sprachbedienung für die Telefonfunktionen ▸ abgesetztes MMI touch-Bedienteil mit 8,6-Zoll-Farbdisplay (1.280 × 660) inkl. MMI touch response mit haptischem Feedback; zur Steuerung der Klimatisierungsfunktionen sowie Eingabefeld für Handschrifterkennung ▸ Passivlautsprecher; 8 Lautsprecher vorn und hinten mit 80 Watt ▸ AM-/FM-Phasendiversity ▸ geschwindigkeitsabhängige Lautstärkeanpassung			○	○
MMI Navigation mit MMI touch response	▸ Navigationssystem[10] mit Darstellung auf dem 8,8-Zoll-Farbdisplay (1.280 × 720) ▸ zusätzliche Anzeige der Navigationskarte bzw. Pfeildarstellung im Fahrerinformationssystem (7-Zoll-TFT-Farbdisplay) ▸ Kartenupdate[11]: Download aktueller Navigationsdaten ▸ 3D-Kartendarstellung mit Anzeige vieler Sehenswürdigkeiten und Stadtmodelle ▸ persönliche Routenassistenz: überwacht bei aktivierter Funktion die Verkehrssituation auf regelmäßig gefahrenen Strecken – bspw. zwischen Wohn- und Arbeitsstätte – und bietet ab einer Verzögerung von mind. 7 Minuten Routenberechnung zur Stauumfahrung an ▸ Effizienzassistent: nutzt die Streckendaten des Navigationssystems und ist zusammen mit dem optionalen adaptiven Fahrassistenten in der Lage, bei aktiver Geschwindigkeitsregelung den Freilauf situationsbedingt vorausschauend und effizient zu aktivieren oder zu deaktivieren. Zusätzlich kann über das aktive Fahrpedal ein haptischer Hinweis („anklopfen“) auf einen Streckenverlauf mit Tempoverringerung gegeben werden. ▸ TMC (Verkehrsinformationen); in Verbindung mit Audi connect Verkehrsinformationen online[12] ▸ MMI-Suche: Freitextsuche mit intelligenten Zielvorschlägen bereits während der Eingabe ▸ MMI touch response zur schnellen, intuitiven Bedienung – z. B. Zieleingabe per Handschrifterkennung sowie freies Bewegen und Zoomen in der Karte			○	–

(C) auto-preisliste.de: Dateinutzung ist nur zum privaten Gebrauch gestattet –
weitere Veröffentlichung, Übermittlung, Reproduktion oder andere Nutzung dieser Datei ist untersagt bzw. bedarf unserer schriftlichen Zustimmung.

Archiv: www.auto-preisliste.de

Navigation, Medien und Soundsysteme

		Bestellschlüssel	EUR inkl. 19 % MwSt.[2] EUR ohne MwSt.[2]	A7 Sportback	S7 Sportback
MMI Navigation mit MMI touch response (Fortsetzung)	▸ einfache Bedienung des Infotainments über natürlichsprachliche Interaktion[13, 14] ▸ detaillierte Routeninformationen: Kartenvorschau, Wahl aus Alternativrouten, POIs, Spurempfehlungen, Autobahnausfahrten, Kreuzungsdetailkarten u. v. m. ▸ Eingabe von bis zu 10 Zwischenzielen ▸ beinhaltet zusätzlich ein ausgewähltes Portfolio Audi connect Navigation & Infotainment[7]				
MMI Navigation plus mit MMI touch response inkl. Audi virtual cockpit plus	zusätzlich zu MMI Navigation mit MMI touch response mit folgenden Inhalten: ▸ Navigationssystem[10] mit Darstellung auf einem hochauflösenden 10,1-Zoll-Farbdisplay (1.540 × 720) ▸ Audi virtual cockpit plus mit 12,3-Zoll-Farbdisplay inkl. Anzeige der Navigationskarte ▸ Audi sound system mit 10 Lautsprechern vorn und hinten, 180 Watt ▸ Audi smartphone interface ▸ beinhaltet das gesamte Portfolio Audi connect Navigation & Infotainment[7]	PNQ	**2.395,–** 2.012,61	●	○

Audi virtual cockpit plus
innovatives, volldigitales 12,3-Zoll-Kombiinstrument in Full-HD Auflösung mit zusätzlichen grafischen Darstellungsoptionen „Dynamik“ und „Sport“ neben der regulären Instrumentendarstellung im „Klassik“-Design. Das Audi virtual cockpit plus dient zur flexiblen und bedarfsgerechten Anzeige der jeweiligen Informationen entsprechend den Fahrerbedürfnissen: Geschwindigkeit/Drehzahl, Kartendarstellung, Audi connect-Dienste[7], Radio-/Media-Information etc. Die VIEW-Taste im Multifunktionslenkrad ermöglicht den Wechsel zwischen 2 unterschiedlich großen Darstellungen der Instrumentenanzeige. Die Anzeige mit kleinen Instrumenten ermöglicht große, anschauliche Grafiken des Bordcomputers und der MMI-Inhalte. Konfiguration von Bordcomputerwerten im Drehzahlmesser möglich. Bedienung des Audi virtual cockpit plus erfolgt über das Multifunktionslenkrad. Darstellung der Navigationskarte als 3D-Geländemodell auf dem hochauflösenden 12,3-Zoll-Full-HD-Farbdisplay; permanente Anzeige von Navigationsinformationen im Bereich des Tachos bei aktiver Routenführung; inkl. Pausenempfehlung

Persönliche Profile:
In Ihrem persönlichen Profil kann im Fahrzeug eine Vielzahl von Einstellungen wie zum Beispiel Ergonomie-, Infotainment- oder Fahrwerkseinstellungen gespeichert werden. Über das MMI können bis zu 6 persönliche Profile und ein Gastprofil angelegt werden. Das zuletzt aktive Profil wird beim Verlassen und Abschließen des Fahrzeugs dem verwendeten Fahrzeugschlüssel zugeordnet. Beim Aufschließen des Fahrzeugs erscheint eine persönliche Begrüßung im Audi virtual cockpit plus und es werden die Einstellungen des persönlichen Profils geladen, das dem verwendeten Fahrzeugschlüssel zugeordnet worden ist. Die Anzahl der gespeicherten Fahrzeugeinstellungen ist abhängig von gewählten Sonderausstattungen. Es werden Einstellungen der Systeme Infotainment, Ergonomie (Sitz-, Spiegel-, Lenksäulenposition), Innenraumbeleuchtung, Klima, Ton/Klang, Fahrerassistenzsysteme, Fahrwerk, Licht & Sicht, Head-up Display[8] und Kombinstrument gespeichert.

(C) auto-preisliste.de: Dateinutzung ist nur zum privaten Gebrauch gestattet –
weitere Veröffentlichung, Übermittlung, Reproduktion oder andere Nutzung dieser Datei ist untersagt bzw. bedarf unserer schriftlichen Zustimmung.

Archiv: www.auto-preisliste.de

		Bestellschlüssel	EUR inkl. 19 % MwSt.[2] EUR ohne MwSt.[2]	A7 Sportback	S7 Sportback
Audi connect Navigation & Infotainment[15]	Audi connect Navigation & Infotainment beinhaltet: ▸ Verkehrsinformationen online[12] ▸ myAudi Navigation[16, 17] ▸ prädiktive Routenführung ▸ erweiterte Point-of-Interest-Anzeige (POI) ▸ Gefahreninformation ▸ Verkehrszeicheninformation ▸ Reiseinformationen ▸ Wetter ▸ WLAN-Hotspot ▸ Online-Media-Streaming[16, 18] ▸ Nachrichten online ▸ Kraftstoffpreise ▸ Zugriff auf Twitter ▸ Mitteilungen ▸ E-Mail[19] ▸ Kalender ▸ Landesinformationen ▸ Parkplatzinformationen ▸ Travel ▸ Amazon Alexa[38,39] Mit der optionalen MMI Navigation plus mit MMI touch response sind folgende Dienste zusätzlich verfügbar: ▸ Navigation mit Google Earth™[20] ▸ Point-of-Interest-Suche (POI) mit Sprachbedienung ▸ erweiterte 3D City Darstellung ▸ Online Radio ▸ Hybrid Radio Hinweis: Rechtliche Informationen und Nutzungshinweise finden Sie ab Seite 73.			○	○
Audi sound system	10 Lautsprecher inklusive Centerspeaker und Subwoofer, 6-Kanal-Verstärker mit einer Gesamtleistung von 180 Watt	9VD	**380,–** 319,33	●	○
Bang & Olufsen Premium Sound System mit 3D-Klang 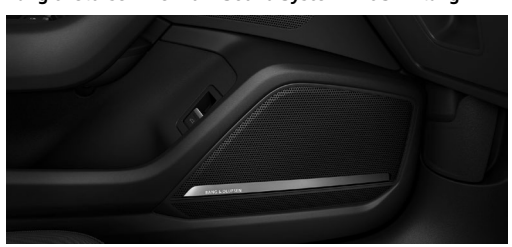	Soundwiedergabe durch 16 Lautsprecher inklusive 3D-Klang-Lautsprecher, Centerspeaker und Subwoofer, 15-Kanal-Verstärker mit einer Gesamtleistung von 705 Watt; räumliche Klangwiedergabe durch das Soundfeature 3D-Klang für die Vordersitze. Dieser wird durch zusätzliche Lautsprecher in der A-Säule, durch die Mitteltöner und die Fraunhofer-Technologie Symphoria erzeugt. Der 3D-Klang kann mit sämtlichen Quellen wiedergegeben werden. Ein beispiellos authentisches 3D-Surround-Erlebnis wird so im Fahrzeug erzeugt und vermittelt auf diese Weise das Gefühl, als säße man in der 1. Reihe eines Konzertsaals.	9VS	**1.150,–** 966,39 **770,–** 647,06	● –	– ●

● = als Sonderausstattung lieferbar ○ = Serienausstattung – = kein Angebot. Erläuterungen zu den Fußnoten finden Sie auf Seite 83.

(C) Copyright Audi AG. Die Nutzung dieser Seite für den privaten Gebrauch gestattet –
weitere Veröffentlichung, Übermittlung, Reproduktion oder andere Nutzung dieser Datei ist untersagt bzw. bedarf unserer schriftlichen Zustimmung.

Archiv: www.auto-preisliste.de

Navigation, Medien und Soundsysteme

		Bestellschlüssel	EUR inkl. 19 % MwSt.[2] EUR ohne MwSt.[2]	A7 Sportback	S7 Sportback
Bang & Olufsen Advanced Sound System mit 3D-Klang	Sound-Wiedergabe über 19 Lautsprecher inkl. 3D-Klang vorn und hinten; Lautsprecher, Centerspeaker und Subwoofer mit jeweils separater Endstufe und exklusiven Lautsprecherabdeckungen aus Aluminium sowie hochwertigen Neodym-Magneten; Centerspeaker sowie 2 automatisch ausfahrende akustische Linsen auf der Instrumententafel für äußerst detailgetreue akustische Darbietung an jedem Sitzplatz ▸ dynamische Fahrgeräuschkompensation; 19-Kanal-BeoCore-Verstärker; hocheffiziente ICE-Power-Endstufen mit einer Gesamtleistung von 1.820 Watt ▸ geschwindigkeitsabhängige Lautstärkeanpassung ▸ räumliche Klangwiedergabe durch das Soundfeature 3D-Klang vorn und hinten. Dieser wird durch zusätzliche Lautsprecher in der A- und B-Säule, durch die Mitteltöner und durch die neue Fraunhofer-Technologie Symphoria 2.0 3D erzeugt. Der 3D-Klang kann mit sämtlichen Quellen erzeugt werden. Ein nahezu beispiellos authentisches Stereo- und 3D-Surround-Erlebnis wird so im Fahrzeug erzeugt. Symphoria 2.0 3D ergänzt diejenigen Dimensionen, die für ein natürliches Klangbild unverzichtbar sind: Weite, Tiefe und Höhe. Dies bewirkt ein angenehmes Gefühl von Räumlichkeit im Fahrzeug. Gleichzeitig scheinen sich die physikalischen Grenzen der Fahrgastzelle aufzulösen: Der Fahrzeuginnenraum wirkt akustisch größer, Musik kann sich in ihrer ursprünglichsten Form entfalten.	8RF	**6.450,–** 5.420,17 **6.070,–** 5.100,84	● –	– ●
DVD-Laufwerk	DVD-Laufwerk im Handschuhfach verbaut; Abspielbarkeit von MP3, WMA und AAC	7D5	**120,–** 100,84	●	●
Audi music interface im Fond	2 USB-Schnittstellen mit Lade- und Datenfunktion im Fond zusätzlich zu 2 Schnittstellen vorn zum Abspielen von Musik eines portablen Speichermediums (USB, Smartphone[9], MP3-Player)	UF8	**150,–** 126,05	●	●
Digitaler Radioempfang	zusätzlich zum analogen Senderangebot Empfang von digital ausgestrahlten Radiosendern[21] nach DAB-Standard, inklusive DAB+ und DMB Audio. Anzeige von programmbegleitenden Informationen[22] (z. B. Interpret, Titel) sowie Zusatzinformationen in Form einer Slideshow (z. B. Cover, Wetter). Ein 2. DAB-Tuner sucht permanent nach alternativen Empfangsfrequenzen des eingestellten Senders, gleichzeitig wird die Senderliste aktualisiert.	QV3	**430,–** 361,34	●	●
Digitaler TV-Empfang mit CI+ Pay-TV-System	Empfang von digital (DVB-T2) ausgestrahlten, unverschlüsselten und frei empfangbaren Fernsehsendern (MPEG-2-, MPEG-4- oder MPEG-5-Standard), DVB-T2-Audiosendern, Teletext und Electronic Program Guide (EPG). Das CI+-Modul ermöglicht zusätzlich den Empfang verschlüsselter Pay-TV-Sender durch Verwenden einer entsprechenden Smartcard[23]. TV-Empfang abhängig von lokaler digitaler Netzverfügbarkeit. Keine Bildausgabe im Fahrbetrieb (Audio-Ausgabe auch im Fahrbetrieb verfügbar)	Q0A	**1.350,–** 1.134,45	●	●

● = als Sonderausstattung lieferbar ○ = Serienausstattung – = kein Angebot. Erläuterungen zu den Fußnoten finden Sie auf Seite 83.

© auto-preisliste.de Die Nutzung ist nur für den privaten Gebrauch gestattet –
weitere Veröffentlichung, Übermittlung, Reproduktion oder andere Nutzung dieser Datei ist untersagt bzw. bedarf unserer schriftlichen Zustimmung.

Archiv: www.auto-preisliste.de

		Bestellschlüssel	**EUR inkl. 19 % MwSt.**[2] EUR ohne MwSt.[2]	**A7 Sportback**	**S7 Sportback**
Digitaler TV-Empfang mit CI+ Pay-TV-System und digitaler Radioempfang	Empfang von digital (DVB-T2) ausgestrahlten, unverschlüsselten und frei empfangbaren Fernsehsendern (MPEG-2-, MPEG-4- oder MPEG-5-Standard), DVB-T2-Audiosendern, Teletext und Electronic Program Guide (EPG). Das CI+-Modul ermöglicht zusätzlich den Empfang verschlüsselter Pay-TV-Sender durch Verwenden einer entsprechenden Smartcard[23]. Durch digitalen Radioempfang können zusätzlich zum analogen Senderangebot digital ausgestrahlte Radiosender[21] nach DAB-Standard inklusive DAB+ und DMB Audio empfangen werden. Es erfolgt die Anzeige von programmbegleitenden Informationen[22] (z. B. Interpret, Titel) sowie Zusatzinformationen in Form einer Slideshow (z. B. Cover, Wetter). Ein 2. DAB-Tuner sucht permanent nach alternativen Empfangsfrequenzen des eingestellten Senders, gleichzeitig wird die Senderliste aktualisiert. Der TV-Empfang ist abhängig von lokaler digitaler Netzverfügbarkeit. Keine Bildausgabe im Fahrbetrieb (Audio-Ausgabe auch im Fahrbetrieb verfügbar)	Q0B	**1.780,–** 1.495,80	●	●

(C) auto-preisliste.de: Dateinutzung ist nur zum privaten Gebrauch gestattet –
weitere Veröffentlichung, Übermittlung, Reproduktion oder andere Nutzung dieser Datei ist untersagt bzw. bedarf unserer schriftlichen Zustimmung.

Archiv: www.auto-preisliste.de

Telefon und Kommunikation

		Bestellschlüssel	EUR inkl. 19 % MwSt.[2] EUR ohne MwSt.[2]	A7 Sportback	S7 Sportback
Audi phone box[9]	Umfänge wie Bluetooth-Schnittstelle; zusätzliche Funktionen: optimiert das Telefonieren im Fahrzeug durch Einlegen des Mobiltelefons in die universelle Handyablage (170 mm × 87 mm) im Bereich der Mittelarmlehne vorn. In Verbindung mit einem Navigationssystem und Audi connect[7] beinhaltet die Audi phone box eine Autotelefonfunktion via SIM-Kartenslot oder rSAP-Profile. Inklusive Koppelantenne zur Verbindung des Mobiltelefons mit der Außenantenne, dadurch geringe Strahlung im Fahrzeuginnenraum sowie verbesserte Empfangsqualität; mit LTE-Unterstützung; Lademöglichkeit über USB-A-Anschluss oder per Wireless Charging (Qi-Standard)[24]. Für iPhone 5, 5S, SE, 6, 6S und 7 erhalten Sie die induktive Ladehülle von Audi Original Zubehör bei Ihrem Audi Partner. Mit Vergessenswarnung sowie Ladestatusanzeige im MMI	9ZE	**500,–** 420,17	●	●
Audi smartphone interface[24, 25, 26]	Das Audi smartphone interface verbindet Ihr Smartphone mit Ihrem Audi und bringt Ihre Smartphone-Inhalte nahtlos über USB direkt aufs MMI-Display. Navigation, Telefonie, Musik und ausgewählte Third-Party-Apps lassen sich komfortabel über den MMI-Touchdisplay sowie per Sprachbedienung Ihres Smartphones steuern. Die Verbindung mit einem Apple iPhone (mindestens iOS 9) kann darüber hinaus auch kabellos erfolgen.	IU1	**275,–** 231,09	●	○
Audi connect Notruf & Service inkl. Fahrzeugsteuerung[16]	Mit Audi connect Notruf & Service immer sicher und komfortabel unterwegs. Die Audi connect Notruf & Service-Dienste sorgen für ein sicheres Gefühl auf jeder Fahrt – egal was passiert und wohin der Weg führt. So wird zum Beispiel im Falle eines schweren Unfalls ein automatischer Notruf an die Audi Notrufzentrale ausgelöst. Mithilfe der automatisch übermittelten Fahrzeuginformationen kann schnellstmöglich Hilfe organisiert werden. Auch bei einer Panne oder einem leichten Unfall steht mit dem Online Pannenruf und dem Audi Schadenservice unmittelbar Hilfe bereit. Darüber hinaus vernetzen die Fahrzeugsteuerungsdienste das Fahrzeug mit dem Smartphone. Mit der myAudi App[16, 17] können Funktionen des Fahrzeugs ganz bequem über das Smartphone ferngesteuert werden. Das Paket beinhaltet die Audi connect-Dienste aus den Kategorien: **Notruf & Service** ▸ Notruf ▸ Online Pannenruf ▸ Audi Schadenservice ▸ Audi Servicetermin online[27] **Fahrzeugsteuerung**[28] ▸ Fahrzeugstatusreport ▸ Fernsteuerung Ver-/Entriegeln[29] ▸ Parkposition ▸ Fernsteuerung Standheizung[30] ▸ Benachrichtigung Diebstahlwarnanlage[31] Hinweis: Rechtliche Informationen und Nutzungshinweise finden Sie ab Seite 73.			○	○

● = als Sonderausstattung lieferbar ○ = Serienausstattung – = kein Angebot. Erläuterungen zu den Fußnoten finden Sie auf Seite 83.

© auto-preisliste.de Durchsicht und Ausdruck zum privaten Gebrauch gestattet –
weitere Veröffentlichung, Übermittlung, Reproduktion oder andere Nutzung dieser Datei ist untersagt bzw. bedarf unserer schriftlichen Zustimmung.

Archiv: www.auto-preisliste.de

(C) auto-preisliste.de: Dateinutzung ist nur zum privaten Gebrauch gestattet –
weitere Veröffentlichung, Übermittlung, Reproduktion oder andere Nutzung dieser Datei ist untersagt bzw. bedarf unserer schriftlichen Zustimmung.

Assistenzsysteme

Archiv: www.auto-preisliste.de

	Bestellschlüssel	EUR inkl. 19 % MwSt.[2] EUR ohne MwSt.[2]	A7 Sportback	S7 Sportback

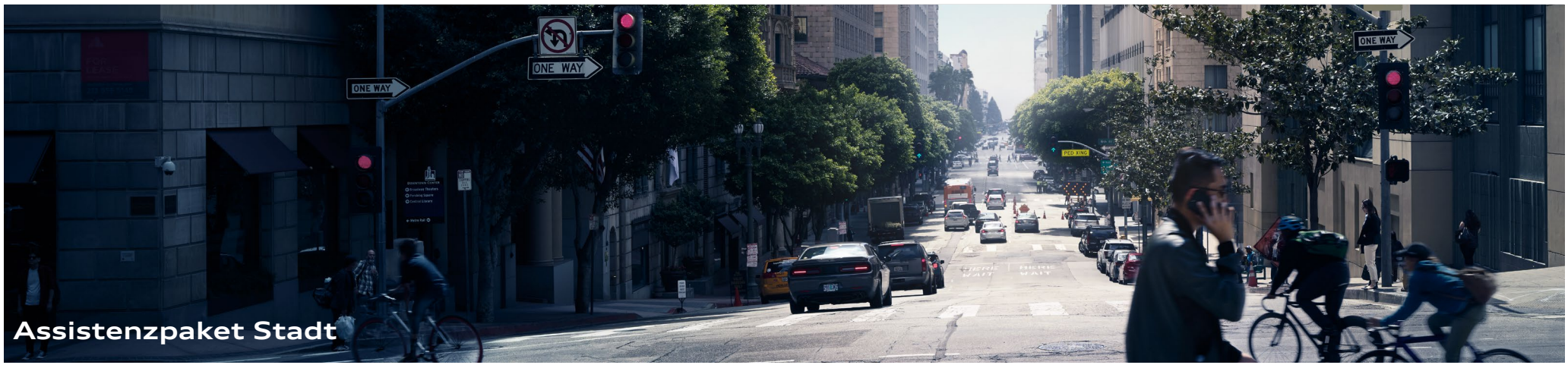

Assistenzpaket Stadt

Das Assistenzpaket Stadt[32] enthält Assistenzfunktionen speziell für den urbanen Verkehr.	PCM	**1.200,–** 1.008,40	●	●

Kreuzungsassistent[32]

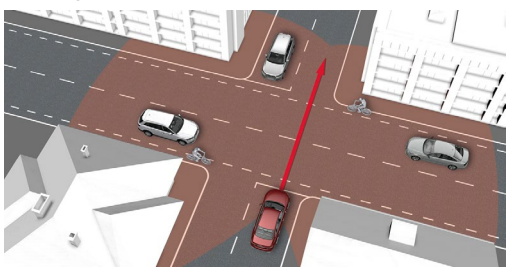

Der Kreuzungsassistent kann den Fahrer in komplexen Kreuzungssituationen vor erkanntem herannahenden Querverkehr warnen. Das System überwacht an Kreuzungen und Ausfahrten mithilfe der im Fahrzeug verbauten Sensoren das vordere und seitliche Fahrzeugumfeld. Erkannt werden innerhalb der Systemgrenzen herannahende bewegte Objekte wie z. B. Autos. Das System kann auch in schwer einsehbaren Kreuzungen und Ausfahrten den Fahrer unterstützen und vor einer möglichen Kollision mit erkanntem herannahenden Querverkehr warnen.

In als kritisch erkannten Situationen wird ein mehrstufiges Warnkonzept initiiert. Zuerst erfolgt eine optische und akustische Warnung. Reagiert der Fahrer darauf nicht, folgt ein warnender Bremsruck. Das System arbeitet im Geschwindigkeitsbereich bis 30 km/h, Bremsrucke werden bis 10 km/h durchgeführt. Der Kreuzungsassistent nutzt Radarsensoren, die jeweils in den Ecken der Frontschürze verbaut sind. Falls vorhanden, werden zusätzlich die Informationen der Kameras der Umgebungsanzeige genutzt.

● = als Sonderausstattung lieferbar ○ = Serienausstattung – = kein Angebot. Erläuterungen zu den Fußnoten finden Sie auf Seite 83.

© Auto-Preisliste.de – Durch Nutzung gestattet für den privaten Gebrauch gestattet –
weitere Veröffentlichung, Übermittlung, Reproduktion oder andere Nutzung dieser Datei ist untersagt bzw. bedarf unserer schriftlichen Zustimmung.

Archiv: www.auto-preisliste.de

	Bestellschlüssel	EUR inkl. 19 % MwSt.[2] EUR ohne MwSt.[2]	A7 Sportback	S7 Sportback

Assistenzpaket Stadt (Fortsetzung)

Spurwechselwarnung[32]

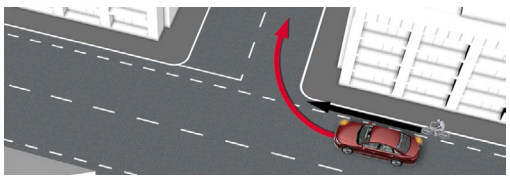

Die Spurwechselwarnung unterstützt den Fahrer dabei, den toten Winkel und das Verkehrsgeschehen hinter dem Fahrzeug zu überwachen. Das System misst Abstand und Geschwindigkeitsdifferenz von sich seitlich hinten nähernden Fahrzeugen zum eigenen Fahrzeug. Bei einer für einen Spurwechsel als kritisch erkannten Situation erfolgt eine Warnung durch LED-Anzeigen am jeweiligen Außenspiegel. Startet der Fahrer durch Setzen des Blinkers in einer vom System als kritisch erkannten Situation einen Spurwechsel, blinken die Warn-LEDs 4-mal hell auf. In Verbindung mit der Spurverlassenswarnung erfolgt in kritischen Situationen ein korrigierender Lenkeingriff. Auch bei Abbiegevorgängen kann das System innerhalb der Systemgrenzen vor kritischen Objekten warnen.

Ausstiegswarnung[32]

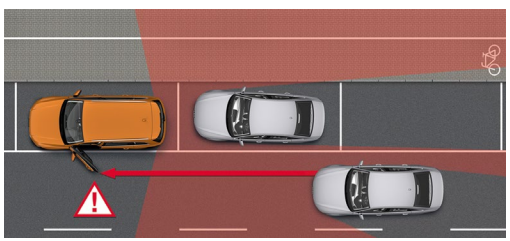

Die Ausstiegswarnung warnt beim Türöffnen im Fahrzeugstillstand vor einer möglichen Kollision mit erkanntem von hinten herannahenden Verkehr. Das System überwacht innerhalb der Systemgrenzen mithilfe der Radarsensoren das rückwärtige und seitliche Fahrzeugumfeld. Erkannt werden von hinten herannahende bewegte Objekte wie z. B. Autos. Wenn der Türöffnungshebel gezogen wird und ein als kritisch eingestufter anderer Verkehrsteilnehmer herannaht, leuchten die Warnleiste in der Tür und die LED-Anzeige am Außenspiegel auf der betroffenen Seite auf. Gleichzeitig wird die Türöffnung kurz verzögert.

Querverkehrassistent hinten[32]

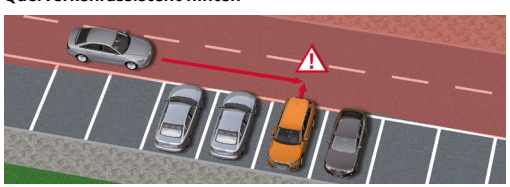

Der Querverkehrassistent hinten kann beim Rückwärtsfahren bis 10 km/h vor einer möglichen Kollision mit herannahendem Querverkehr warnen. Das System überwacht innerhalb der Systemgrenzen mithilfe der Radarsensoren beim Ausparken das rückwärtige und seitliche Fahrzeugumfeld. Erkannt werden herannahende bewegte Objekte wie z. B. Autos. Das System informiert den Fahrer optisch und kann bei der Rückwärtsfahrt in als besonders kritisch erkannten Situationen zusätzlich durch ein akustisches Signal und durch einen Bremsruck warnen.

Audi pre sense 360°[32]

Audi pre sense 360° bietet einen präventiven 360-Grad-Rundumschutz um das eigene Fahrzeug, indem es Kollisionsgefahren im Fahrzeugumfeld erkennt und gezielt Sicherheitsmaßnahmen einleitet. Es beinhaltet folgende Assistenzsysteme:

- **Audi pre sense front** überwacht den vorausfahrenden Verkehr.
- **Audi pre sense rear** überwacht den nachfolgenden Verkehr.
- **Audi pre sense side** reagiert bei drohenden Seitenkollisionen bis ca. 60 km/h.

Audi pre sense 360° nutzt die Daten der verschiedenen Umfeldsensoren und kann bei drohenden Seitenkollisionen durch kreuzende oder von der Seite kommende Fahrzeuge die pre sense-Schutzmaßnahmen von **Audi pre sense basic** aktivieren.

(C) auto-preisliste.de: Dateinutzung ist nur zum privaten Gebrauch gestattet –
weitere Veröffentlichung, Übermittlung, Reproduktion oder andere Nutzung dieser Datei ist untersagt bzw. bedarf unserer schriftlichen Zustimmung.

Assistenzsysteme

Archiv: www.auto-preisliste.de

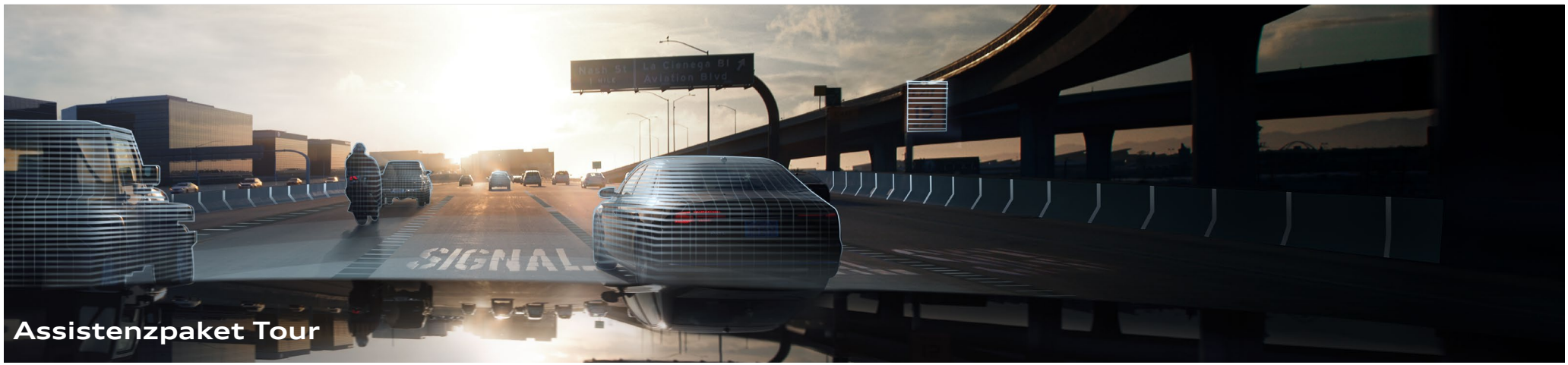

Assistenzpaket Tour

	Bestellschlüssel	EUR inkl. 19 % MwSt.[2] EUR ohne MwSt.[2]	A7 Sportback	S7 Sportback
Das Assistenzpaket Tour[16, 32] beinhaltet eine Auswahl an Assistenzsystemen, die Sicherheit und Fahrkomfort insbesondere auf Überland- und Langstreckenfahrten erhöhen können:	PCC	**1.890,–** 1.588,24	●	●
Adaptiver Fahrassistent[32]				

Der adaptive Fahrassistent ist eine Kombination aus adaptivem Geschwindigkeitsassistenten und Spurführungsassistenten. Der adaptive Fahrassistent unterstützt den Fahrer beim Beschleunigen, Bremsen, Halten von Geschwindigkeit und Abstand sowie bei der Spurführung. Dadurch kann der Fahrkomfort speziell auf Langstrecken gesteigert werden.

Das System erkennt im Rahmen von Systemgrenzen Fahrspurmarkierungen, Randbebauungen, Fahrzeuge auf Nebenspuren sowie mehrere vorausfahrende Fahrzeuge. Aus diesen Informationen leitet das System einen virtuellen Fahrschlauch ab und führt das Fahrzeug in diesem. Durch einen unterstützenden Lenkeingriff hilft das System dabei, das Fahrzeug permanent in der Spurmitte zu führen. Gleichzeitig wird die eingestellte Geschwindigkeit konstant gehalten und das System reagiert auf vorausfahrende Fahrzeuge mit einer Abstandsregelung. Durch die Vielzahl der einbezogenen Parameter bietet der adaptive Fahrassistent ein möglichst komfortables Fahren im Geschwindigkeitsbereich von 0 bis maximal 250 km/h und in Stausituationen.

Der adaptive Fahrassistent nutzt den in der Fahrzeugfront verbauten Radarsensor, die Frontkamera und die Ultraschallsensoren, um das Fahrzeugumfeld permanent zu überwachen.

● = als Sonderausstattung lieferbar ○ = Serienausstattung – = kein Angebot. Erläuterungen zu den Fußnoten finden Sie auf Seite 83.

© auto-preisliste.de Durch Nutzung auch mit dem privaten Gebrauch gestattet – weitere Veröffentlichung, Übermittlung, Reproduktion oder andere Nutzung dieser Datei ist untersagt bzw. bedarf unserer schriftlichen Zustimmung.

Archiv: www.auto-preisliste.de

		Bestellschlüssel	EUR inkl. 19 % MwSt.[2] EUR ohne MwSt.[2]	A7 Sportback	S7 Sportback
Assistenzpaket Tour (Fortsetzung)					
Adaptiver Geschwindigkeitsassistent[32]	Der adaptive Geschwindigkeitsassistent unterstützt den Fahrer, indem er innerhalb der Systemgrenzen die eingestellte Geschwindigkeit und den Abstand zum vorderen Fahrzeug hält. Wenn ein vorausfahrendes Fahrzeug erkannt wird, kann das System das Fahrzeug innerhalb der Systemgrenzen abbremsen bzw. beschleunigen. Auch im Stop-and-go-Verkehr und in Stausituationen bremst das System bis zum Stillstand ab und kann je nach Dauer der Stillstandszeit wieder automatisiert anfahren. Durch die Vielzahl der einbezogenen Parameter bietet der adaptive Geschwindigkeitsassistent ein möglichst komfortables Fahren im Bereich von 0 bis maximal 250 km/h. Der adaptive Geschwindigkeitsassistent nutzt den in der Fahrzeugfront verbauten Radarsensor, die Frontkamera und die Ultraschallsensoren, um das Fahrzeugumfeld permanent zu überwachen.				
Geschwindigkeitsbegrenzer[32]	Der enthaltene Geschwindigkeitsbegrenzer hilft dabei, im manuellen Fahrbetrieb eine vorher eingestellte Maximalgeschwindigkeit nicht zu überschreiten. Per Kick-down kann der Geschwindigkeitsbegrenzer-Betrieb temporär deaktiviert und die eingestellte Maximalgeschwindigkeit überschritten werden. Funktion ist ab ca. 30 km/h verfügbar.				
Effizienzassistent[32] 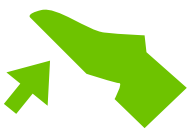	Der Effizienzassistent unterstützt den Fahrer beim vorausschauenden und somit kraftstoffsparenden Fahren. In Verbindung mit der MMI Navigation mit MMI touch response nutzt der adaptive Fahrassistent die Daten des Effizienzassistenten für eine adaptive Regelung der Geschwindigkeit auch ohne vorausfahrendes Fahrzeug. Dazu nutzt das System die in den Navigationsdaten hinterlegten Informationen zu Kurvenradien, Ortseingängen und Geschwindigkeitsbegrenzungen. Unterstützt wird das System durch die Informationen der ebenfalls enthaltenen kamerabasierten Verkehrszeichenerkennung. Der Effizienzassistent steuert zudem gezielt Motorschub- und Segelphasen und fördert so eine kraftstoffsparende Fahrweise des adaptiven Fahrassistenten und der Geschwindigkeitsregelanlage. Hinweise zum effizienten Fahren über Anzeige im Fahrerinformationssystem bzw. haptisches Fahrpedal.				
Ausweichassistent[32]	Der Ausweichassistent hilft dem Fahrer in einer kritischen Situation, das Fahrzeug um ein Hindernis herumzulenken. Dafür nutzt das System die Daten des Radarsensors und der Frontkamera. Weicht der Fahrer einem Hindernis nach einer Akutwarnung aktiv aus, so unterstützt ihn der Ausweichassistent durch gezieltes Abbremsen der Räder und Aufbringen eines geringen Lenkmoments bei der Korrektur des Lenkeinschlags. Der Ausweichassistent ist im Geschwindigkeitsbereich zwischen ca. 30 und 150 km/h verfügbar und setzt voraus, dass der Fahrer während des gesamten Manövers aktiv lenkt.				
Abbiegeassistent[32] 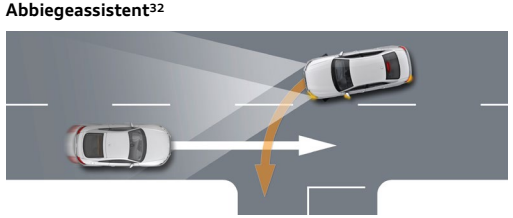	Der Abbiegeassistent kann bei Anfahrvorgängen oder beim langsamen Fahren bis zu einer Geschwindigkeit von 10 km/h durch einen Bremseingriff verhindern, dass das Fahrzeug beim Linksabbiegen mit einem entgegenkommenden Fahrzeug kollidiert. Sobald der Fahrer den Blinker setzt, überwacht der Abbiegeassistent die Gegenfahrbahn. Dafür nutzt das System die Daten des Radarsensors und der Frontkamera. Der Bremseingriff bewirkt, dass das Fahrzeug in der eigenen Fahrspur gehalten wird. Der Fahrer wird über den Eingriff durch eine Anzeige im Kombiinstrument informiert.				

(C) auto-preisliste.de: Dateinutzung ist nur zum privaten Gebrauch gestattet –
weitere Veröffentlichung, Übermittlung, Reproduktion oder andere Nutzung dieser Datei ist untersagt bzw. bedarf unserer schriftlichen Zustimmung.

Assistenzsysteme

Archiv: www.auto-preisliste.de

		Bestellschlüssel	EUR inkl. 19 % MwSt.[2] EUR ohne MwSt.[2]	A7 Sportback	S7 Sportback
Assistenzpaket Tour (Fortsetzung)					
Notfallassistent[16, 32, 35]	Der Notfallassistent erkennt innerhalb der Systemgrenzen, wenn der Fahrer inaktiv ist. In solchen Fällen warnt er den Fahrer optisch, akustisch und haptisch. Erfolgt keine Reaktion, übernimmt das System die Führung des Fahrzeugs und bringt es automatisch in der eigenen Fahrspur zum Stillstand. Dabei werden Audi pre sense-Schutzmaßnahmen aktiviert und das Fahrzeug wird auf eine Rettung der Insassen vorbereitet. Falls vorhanden, wird ein automatischer Notruf abgesetzt.				

● = als Sonderausstattung lieferbar ○ = Serienausstattung – = kein Angebot. Erläuterungen zu den Fußnoten finden Sie auf Seite 83.

© Auto-Preisliste.de. Durchsuchen und Ausdruck für den privaten Gebrauch gestattet –
weitere Veröffentlichung, Übermittlung, Reproduktion oder andere Nutzung dieser Datei ist untersagt bzw. bedarf unserer schriftlichen Zustimmung.

Archiv: www.auto-preisliste.de

		Bestellschlüssel	**EUR inkl. 19 % MwSt.**[2] EUR ohne MwSt.[2]	**A7 Sportback**	**S7 Sportback**
Audi pre sense basic[32]	Audi pre sense basic leitet in kritischen Fahrsituationen wie Not- und Gefahrenbremsungen oder fahrdynamischen Grenzsituationen innerhalb der Systemgrenzen Maßnahmen zum präventiven Schutz ein. Dazu zählen: Straffung der vorderen und, falls vorhanden, der äußeren hinteren Sicherheitsgurte, Optimierung der Sitzposition, Einleiten des Schließvorgangs der Fenster und des Panorama-Glasdachs (falls mitbestellt) sowie hochfrequentes Ansteuern der Warnblinkanlage, um andere Verkehrsteilnehmer zu warnen.			○	○
Audi pre sense front[32]	Audi pre sense front nutzt die Daten der Frontkamera und berechnet die Wahrscheinlichkeit eines Auffahrunfalls. Es kann innerhalb der Systemgrenzen situations- und geschwindigkeitsabhängig vor drohenden Kollisionen warnen und entsprechende Bremsungen einleiten. Das System ist ab ca. 5 km/h aktiv. Fußgänger und Radfahrer können im Geschwindigkeitsbereich bis ca. 85 km/h und Fahrzeuge im Geschwindigkeitsbereich bis 250 km/h erkannt werden: Wird eine drohende Frontkollision ermittelt, warnt das System den Fahrer in einem mehrstufigen Konzept optisch, akustisch und haptisch. Bei Bedarf kann eine Bremskraftunterstützung bzw. eine Vollverzögerung eingeleitet werden, um die Geschwindigkeit zu reduzieren bzw. die Kollision unter Umständen zu vermeiden. Je nach Fahrsituation und Fahrzeugausstattung können folgende Maßnahmen eingeleitet werden: Straffung der vorderen und, falls vorhanden, der äußeren hinteren Sicherheitsgurte, Optimierung der Sitzposition, Einleiten des Schließvorgangs der Fenster und des Panorama-Glasdachs (falls vorhanden) sowie hochfrequentes Ansteuern der Warnblinkanlage, um andere Verkehrsteilnehmer zu warnen.			○	○
Geschwindigkeitsregelanlage inkl. Geschwindigkeitsbegrenzer[32]	Die Geschwindigkeitsregelanlage hält die gewünschte Geschwindigkeit ab 20 bis 250 km/h durch Anpassung der Motorleistung bzw. durch aktive Bremseingriffe konstant, sofern Motor- und Bremsleistung es zulassen. Die Bedienung erfolgt über einen separaten Lenkstockhebel inkl. Anzeige der gesetzten Geschwindigkeit im Fahrerinformationssystem. Im optionalen Head-up Display[8] erscheint eine Zusatzanzeige. In Verbindung mit der optionalen MMI Navigation plus mit MMI touch response nutzt die Geschwindigkeitsregelanlage zudem die in den Navigationsdaten hinterlegten Informationen zu Fahrbahnsteigungen. Die Funktion steuert hierdurch gezielt Motorschub- und Freilaufphasen und fördert so eine kraftstoffsparende Fahrweise. Per LIM-Taste kann zwischen Geschwindigkeitsregelanlage und einstellbarem Geschwindigkeitsbegrenzer umgeschaltet werden. Der Geschwindigkeitsbegrenzer hilft dabei, eine vorher eingestellte Maximalgeschwindigkeit nicht zu überschreiten. Per Kick-down kann der Geschwindigkeitsbegrenzer-Betrieb temporär deaktiviert und die eingestellte Maximalgeschwindigkeit überschritten werden. Funktion ist ab ca. 30 bis 250 km/h verfügbar.			○	○

(C) auto-preisliste.de: Dateinutzung ist nur zum privaten Gebrauch gestattet –
weitere Veröffentlichung, Übermittlung, Reproduktion oder andere Nutzung dieser Datei ist untersagt bzw. bedarf unserer schriftlichen Zustimmung.

Assistenzsysteme

Archiv: www.auto-preisliste.de

		Bestellschlüssel	EUR inkl. 19 % MwSt.[2] EUR ohne MwSt.[2]	A7 Sportback	S7 Sportback
Einparkhilfe plus[32]	akustische und optische Einparkhilfe vorn und hinten zur Unterstützung beim Einparken und Rangieren. Eine selektive optische Anzeige stellt den Abstand zu erkannten Objekten im oberen Display, abhängig vom momentanen Lenkeinschlag und von der Fahrtrichtung, dar. Ein weißes Segment zeigt ein erkanntes Hindernis außerhalb des Fahrwegs an. Rote Segmente stellen erkannte Hindernisse im Fahrweg dar. Die virtuelle Fahrspuranzeige bietet zudem seitliche Führungslinien, die anhand des aktuell gewählten Lenkeinschlags vorausberechnet werden, und unterstützt so das komfortable Ein- und Ausparken. Messung durch 8 Ultraschallsensoren, unauffällig in die Stoßfänger integriert. Die Aktivierung erfolgt durch Einlegen des Rückwärtsgangs, über eine Taste in der Mittelkonsole sowie auf Wunsch automatisch, sobald sich das Fahrzeug mit einer Geschwindigkeit von unter 10 km/h einem erkannten Hindernis nähert.	7X2	**780,–** 655,46	●	●
Parkassistent[32]	Der Parkassistent unterstützt beim Ein- und Ausparken durch geeignete Lenkmanöver. Mittels Ultraschallsensoren wird nach geeigneten Quer- bzw. Längsparklücken gesucht. Für Querparklücken (vorwärts und rückwärts) wird der ideale Einparkweg, für Längsparklücken der ideale Ein- und Ausparkweg berechnet. Der Lenkvorgang wird vom System übernommen. Der Fahrer muss lediglich nach Anweisungen im Display Gangwechsel vornehmen, Gas geben, Bremsen und den Parkvorgang überwachen. Die optische Anzeige kann, abhängig vom Lenkwinkel, durch Darstellung der Fahrspur vor seitlichen Hindernissen warnen. Parkvorgänge in mehreren Zügen werden unterstützt. Aktivierung der Parkplatzsuche im unteren Display und bei eingeschalteter Einparkhilfe im oberen Display	7X5	**1.200,–** 1.008,40	●	●
Rückfahrkamera[32]	Die Rückfahrkamera stellt im oberen Display den Erfassungsbereich hinter dem Fahrzeug dar. Dynamische Anzeigeelemente wie eine lenkwinkelabhängig berechnete Fahrspur unterstützen beim Einparken oder Rangieren. Die Rückfahrkamera ist unauffällig in die Griffleiste der Gepäckraumklappe integriert. Aktivierung durch Einlegen des Rückwärtsgangs, über eine Taste in der Mittelkonsole oder eine Schaltfläche im oberen Bildschirm, sofern die Abstandsanzeige eingeblendet ist	KA2	**470,–** 394,96	●	●

● = als Sonderausstattung lieferbar ○ = Serienausstattung – = kein Angebot. Erläuterungen zu den Fußnoten finden Sie auf Seite 83.

© Auto-Preisliste.de. Durchsicht und Ausdruck für den privaten Gebrauch gestattet –
weitere Veröffentlichung, Übermittlung, Reproduktion oder andere Nutzung dieser Datei ist untersagt bzw. bedarf unserer schriftlichen Zustimmung.

Archiv: www.auto-preisliste.de

		Bestellschlüssel	**EUR inkl. 19 % MwSt.**[2] EUR ohne MwSt.[2]	**A7 Sportback**	**S7 Sportback**
Umgebungskameras[32]	4 weitwinklige Umgebungskameras decken den gesamten Bereich unmittelbar rund um das Fahrzeug ab und ermöglichen eine Vielzahl verschiedener Ansichten für noch komfortableres Rangieren. Die Ansichten sind über das obere MMI-Display steuerbar: ▸ per Touchscreen stufenlos schwenkbare und zoombare Außenansicht des virtuellen Fahrzeugs und der Fahrzeugumgebung ▸ Vogelperspektive: Die Bilder der 4 Kameras werden zu einer virtuellen Sicht von oben zusammengeführt. Der Bildausschnitt lässt sich stufenlos skalieren und verschieben und ermöglicht so ein exakteres Rangieren und Positionieren des Fahrzeugs ▸ Ansicht der vorderen oder hinteren Räder: Dies erlaubt beispielsweise beim Rangieren eine bessere Sicht bei Annäherung an einen Bordstein ▸ Rückfahrkameraansicht: mit Hilfselementen zum Querparken sowie Ankuppeln von Anhängern[34] ▸ Ansicht der vorderen Kamera: eingeblendete Hilfslinien erleichtern das Rangieren und den Blick auf Hindernisse vor dem Fahrzeug ▸ Panoramaansicht vorn und hinten: Die Ansicht von nahezu 180° ermöglicht eine komfortablere Ausfahrt aus engen Parklücken, Hofeinfahrten oder unübersichtlichen Kreuzungen Aktivierung durch Einlegen des Rückwärtsgangs, über eine Taste in der Mittelkonsole oder eine Schaltfläche im oberen Display, sofern die Abstandsanzeige eingeblendet ist	PCZ	**1.150,–** 966,39	●	●
Kamerabasierte Verkehrszeichenerkennung[32, 33] 	Die kamerabasierte Verkehrszeichenerkennung unterstützt den Fahrer, indem innerhalb der Systemgrenzen erkannte Verkehrszeichen wie beispielsweise Geschwindigkeitsbegrenzungen im Kombiinstrument angezeigt werden. Das System beinhaltet eine kamerabasierte Erkennung und Anzeige von Überholverboten und Geschwindigkeitsbegrenzungen, inklusive temporärer Geschwindigkeitsgebote (z. B. über Autobahnen). Zudem erkennt das System im Rahmen der Systemgrenzen Beginn und Ende von Autobahnen, Kraftfahrstraßen, Ortschaften sowie von verkehrsberuhigten Bereichen und zeigt das dazugehörige Geschwindigkeitslimit an. Zusätzlich erfolgt innerhalb der Systemgrenzen eine situationsabhängige Anzeige und Bewertung bei Nässe, tageszeitabhängigen Geschwindigkeitsbegrenzungen und im Anhängerbetrieb[34]. Sollte sich ein Verkehrszeichen außerhalb des Sichtbereichs der Kamera befinden, wird es aus den hinterlegten Navigationsdaten der MMI Navigation bereitgestellt. Die Anzeige der Verkehrszeichenerkennung erfolgt automatisch im Display des Fahrerinformationssystems und ist über das Multifunktionslenkrad konfigurierbar. Das System hat einen rein informativen Charakter. Im MMI gibt es zusätzlich die Möglichkeit, eine verkehrszeichenbasierte Warnung bei Überschreiten des erkannten Geschwindigkeitsgebots auszuwählen.	QR9	**200,–** 168,07	●	●

(C) auto-preisliste.de: Dateinutzung ist nur zum privaten Gebrauch gestattet –
weitere Veröffentlichung, Übermittlung, Reproduktion oder andere Nutzung dieser Datei ist untersagt bzw. bedarf unserer schriftlichen Zustimmung.

Archiv: www.auto-preisliste.de

Assistenzsysteme

		Bestellschlüssel	EUR inkl. 19 % MwSt.[2] EUR ohne MwSt.[2]	A7 Sportback	S7 Sportback
Spurverlassenswarnung[32]	hilft innerhalb der Systemgrenzen, ein unbeabsichtigtes Verlassen der Fahrspur zu vermeiden. Ist das System aktiviert und bereit und hat der Fahrer keinen Blinker gesetzt, hilft die Spurverlassenswarnung durch korrigierende Lenkeingriffe, ein Überfahren von erkannten Fahrbahnbegrenzungslinien zu vermeiden. Eine zusätzliche Lenkradvibration ist auf Fahrerwunsch einstellbar. Funktionsbereich ab ca. 60 bis maximal 250 km/h			○	○
Spurverlassenswarnung inkl. Notfallassistent und kamerabasierter Verkehrszeichenerkennung[32]	Das Paket beinhaltet Assistenzsysteme, die die Spurführung in kritischen Situationen innerhalb der Systemgrenzen übernehmen und den Fahrer über die aktuell gültigen Verkehrszeichen informieren können. ▸ Spurverlassenswarnung ▸ Notfallassistent[16, 35] ▸ kamerabasierte Verkehrszeichenerkennung[33]	PCB	**540,–** 453,78	●	●
Spurwechselwarnung inkl. Audi pre sense rear, Ausstiegswarnung und Querverkehrassistent hinten[32]	Das Paket beinhaltet Assistenzsysteme für den Stadtverkehr und das Fahren auf mehrspurigen Straßen. 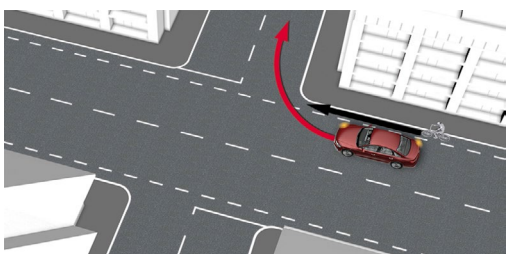 **Spurwechselwarnung[32]** Die Spurwechselwarnung unterstützt den Fahrer dabei, den toten Winkel und das Verkehrsgeschehen hinter dem Fahrzeug zu überwachen. Das System misst Abstand und Geschwindigkeitsdifferenz von sich seitlich hinten nähernden Fahrzeugen zum eigenen Fahrzeug. Bei einer für einen Spurwechsel als kritisch erkannten Situation erfolgt eine Warnung durch LED-Anzeigen am jeweiligen Außenspiegel. Startet der Fahrer durch Setzen des Blinkers in einer vom System als kritisch erkannten Situation einen Spurwechsel, blinken die Warn-LEDs 4-mal hell auf. In Verbindung mit der Spurverlassenswarnung erfolgt in kritischen Situationen ein korrigierender Lenkeingriff. Auch bei Abbiegevorgängen kann das System innerhalb der Systemgrenzen vor kritischen Objekten warnen. 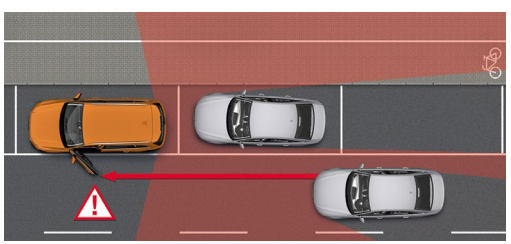 **Ausstiegswarnung[32]** Die Ausstiegswarnung warnt beim Türöffnen im Fahrzeugstillstand vor einer möglichen Kollision mit erkanntem von hinten herannahenden Verkehr. Das System überwacht innerhalb der Systemgrenzen mithilfe der Radarsensoren das rückwärtige und seitliche Fahrzeugumfeld. Erkannt werden von hinten herannahende bewegte Objekte wie z. B. Autos. Wenn der Türöffnungshebel gezogen wird und ein als kritisch eingestufter anderer Verkehrsteilnehmer herannaht, leuchten die Warnleiste in der Tür und die LED-Anzeige am Außenspiegel auf der betroffenen Seite auf. Gleichzeitig wird die Türöffnung kurz verzögert. 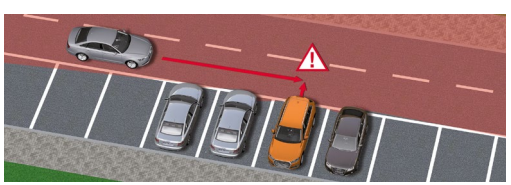 **Querverkehrassistent hinten[32]** Der Querverkehrassistent hinten kann beim Rückwärtsfahren bis 10 km/h vor einer möglichen Kollision mit herannahendem Querverkehr warnen. Das System überwacht innerhalb der Systemgrenzen mithilfe der Radarsensoren beim Ausparken das rückwärtige und seitliche Fahrzeugumfeld. Erkannt werden herannahende bewegte Objekte wie z. B. Autos. Das System informiert den Fahrer optisch und kann bei der Rückwärtsfahrt in als besonders kritisch erkannten Situationen zusätzlich durch ein akustisches Signal und durch einen Bremsruck warnen.	PCH	**700,–** 588,24	●	●

(C) auto-preisliste.de: Dateinutzung ist nur zum privaten Gebrauch gestattet –
weitere Veröffentlichung, Übermittlung, Reproduktion oder andere Nutzung dieser Datei ist untersagt bzw. bedarf unserer schriftlichen Zustimmung.

Archiv: www.auto-preisliste.de

		Bestellschlüssel	**EUR inkl. 19 % MwSt.**[2] EUR ohne MwSt.[2]	**A7 Sportback**	**S7 Sportback**
Spurwechselwarnung inkl. Audi pre sense rear, Ausstiegswarnung und Querverkehrassistent hinten[32] (Fortsetzung)	**Audi pre sense rear**[32] Audi pre sense rear nutzt die Daten der Radarsensoren im Fahrzeugheck und berechnet innerhalb der Systemgrenzen die Wahrscheinlichkeit eines Auffahrunfalls durch das nachfolgende Fahrzeug. Bei einem erkannten Kollisionsrisiko des nachfolgenden Fahrzeugs werden präventive Schutzmaßnahmen eingeleitet: Straffung der vorderen und, falls vorhanden, der äußeren hinteren Sicherheitsgurte, Optimierung der Sitzposition, Einleiten des Schließvorgangs der Fenster und des Panorama-Glasdachs (falls mitbestellt) sowie hochfrequentes Ansteuern der Warnblinkanlage, um andere Verkehrsteilnehmer zu warnen.				
Nachtsichtassistent[32]	Der Nachtsichtassistent verbessert schwierige Sichtverhältnisse bei Dunkelheit durch elektronische Visualisierung des Fahrbahnumfelds. Das System unterstützt den Fahrer bei Nachtfahrten, indem ein Wärmebild der Umgebung angezeigt wird. Erkannte Personen und größere Wildtiere werden im Fahrerinformationssystem gelb markiert. Wird aus ihrer Bewegung und Position eine mögliche Gefährdung ermittelt, wechselt die Markierung auf Rot, ein Warndreieck erscheint und eine akustische Warnung ertönt. In Kombination mit einem der folgenden Lichtsysteme wird eine markierte Person zusätzlich durch einen Scheinwerfer 3-mal kurz nacheinander angeleuchtet (Markierungslicht): ▸ HD Matrix LED-Scheinwerfer ▸ HD Matrix LED-Scheinwerfer mit Laserlicht Bei Dunkelheit schaltet sich das System automatisch ein, sofern das Abblendlicht aktiviert ist oder sich der Lichtdrehschalter im AUTO-Modus befindet. Zusätzliche Anzeige der Warnhinweise im optionalen Head-up Display[8] (sofern mitbestellt)	9R1	**2.150,–** 1.806,72	●	●

● = als Sonderausstattung lieferbar ○ = Serienausstattung – = kein Angebot. Erläuterungen zu den Fußnoten finden Sie auf Seite 83.

(C) Copyright Audi AG. Einsicht und Ausdruck für privaten Gebrauch gestattet –
weitere Veröffentlichung, Übermittlung, Reproduktion oder andere Nutzung dieser Datei ist untersagt bzw. bedarf unserer schriftlichen Zustimmung.

Fahrwerke/Bremsen

Archiv: www.auto-preisliste.de

		Bestellschlüssel	EUR inkl. 19 % MwSt.[2] EUR ohne MwSt.[2]	A7 Sportback	S7 Sportback
Serienfahrwerk	für hohen Fahrkomfort bei gleichzeitig sehr guter Fahrdynamik; Stoßdämpfer und Schraubenfeder an Vorder- und Hinterachse ▸ mit 5-Lenker-Leichtbau-Vorderachse; Stabilisator; Vorderachsträger mit der Karosserie fest verschraubt ▸ mit 5-Lenker-Leichtbau-Hinterachse mit Einzelradaufhängung; Stabilisator; Hinterachsträger elastisch gelagert			○	–
Sportfahrwerk	mit straffer abgestimmter Federung und Dämpfung für direkteren Fahrbahnkontakt und sportlicheres Handling; mit Tieferlegung um 10 mm gegenüber Serienfahrwerk; Stoßdämpfer und Schraubenfeder an Vorder- und Hinterachse ▸ mit 5-Lenker-Leichtbau-Vorderachse; Stabilisator; Vorderachsträger mit der Karosserie fest verschraubt ▸ mit 5-Lenker-Leichtbau-Hinterachse mit Einzelradaufhängung; Stabilisator; Hinterachsträger elastisch gelagert	1BE	**420,–** 352,94	●	–
Fahrwerk mit Dämpferregelung	mit elektronisch geregelter Anpassung der Dämpfer an unterschiedliche Fahrsituationen; dynamische oder komfortorientierte Ausprägung der Dämpfergrundabstimmung, einstellbar über Audi drive select; geregelte Stoßdämpfer und Schraubenfeder an Vorder- und Hinterachse ▸ mit 5-Lenker-Leichtbau-Vorderachse; Stabilisator; Vorderachsträger mit der Karosserie fest verschraubt ▸ mit 5-Lenker-Leichtbau-Hinterachse mit Einzelradaufhängung; Stabilisator; Hinterachsträger elastisch gelagert	1BL	**1.130,–** 949,58	●	–
S Sportfahrwerk mit Dämpferregelung				–	○
adaptive air suspension	elektronisch geregelte Luftfederung mit stufenlos adaptivem Dämpfungssystem an allen 4 Rädern; regelt automatisch Fahrzeugniveau und -dämpfung; inklusive Niveauregulierung und manueller Lift-Funktion ▸ mit 5-Lenker-Leichtbau-Vorderachse; Stabilisator; Vorderachsträger mit der Karosserie fest verschraubt ▸ mit 5-Lenker-Leichtbau-Hinterachse mit Einzelradaufhängung; Stabilisator; Hinterachsträger elastisch gelagert Einstellung verschiedener Modi über Audi drive select	1BK	**2.000,–** 1.680,67 **880,–** 739,50	● – –	– ● ●
Audi drive select	Einstellung der Fahrzeugcharakteristik in den verfügbaren Modi auto, comfort, dynamic, efficiency bzw. lift (bei Fahrzeugen mit adaptive air suspension) sowie individual durch Anpassung der Lenkunterstützung, Motorcharakteristik bzw. Schaltkennlinien, Dämpferregelung, adaptive air suspension und Einstellung weiterer optionaler Ausstattungen. Der Modus efficiency versetzt Motor, Getriebe, Klimatisierung sowie die optionale adaptive cruise control und die Geschwindigkeitsregelanlage in eine verbrauchsverbesserte Grundeinstellung.			○	○

● = als Sonderausstattung lieferbar ○ = Serienausstattung – = kein Angebot. Erläuterungen zu den Fußnoten finden Sie auf Seite 83.

© auto-preisliste.de Durchsicht und Ausdruck für den privaten Gebrauch gestattet –
weitere Veröffentlichung, Übermittlung, Reproduktion oder andere Nutzung dieser Datei ist untersagt bzw. bedarf unserer schriftlichen Zustimmung.

Archiv: www.auto-preisliste.de

		Bestellschlüssel	**EUR inkl. 19 % MwSt.**[2] EUR ohne MwSt.[2]	**A7 Sportback**	**S7 Sportback**
quattro	quattro zeichnet sich durch hervorragende Traktion, Fahrdynamik und hohe Sicherheit aus.				
	quattro mit ultra-Technologie (bei A7 45 TFSI quattro) permanent verfügbarer Allradantrieb mit aktiv geregelter Momentenverteilung, ultra-Technologie und radselektiver Momentensteuerung. Die intelligente quattro Strategie überwacht permanent den Fahrzustand und verteilt das Antriebsmoment situationsabhängig auf die Vorder- und Hinterachse. Das System beinhaltet eine elektronisch geregelte Allradkupplung, eine in das Hinterachsdifferenzial integrierte Kraftschlusskupplung und eine elektronische Differenzialsperre (EDS) für alle angetriebenen Räder. Die ultra-Technologie erlaubt durch das Öffnen beider Kupplungen eine Reduzierung der Schleppverluste im Allradantriebsstrang. Erfordert eine Fahrsituation keinen Allradantrieb, kann der komplette Hinterachsantriebsstrang entkoppelt werden. Gesamtwirkungsgrad und Effizienz des Antriebs werden entsprechend gesteigert. Die in die ESC integrierte radselektive Momentensteuerung bremst bei sportlicher Kurvenfahrt die kurveninneren Räder sanft ab und erhöht somit das Antriebsmoment auf die kurvenäußeren Räder. Dies bedeutet verbesserte Dynamik in Kurven und ein präziseres und neutraleres Fahrverhalten.			○	–
	quattro mit selbstsperrendem Mittendifferenzial (bei S7 Sportback) permanenter Allradantrieb mit asymmetrisch-dynamischer Momentenverteilung mittels selbstsperrenden Mittendifferenzials und radselektiver Momentensteuerung. Die mechanisch arbeitende Sperrfunktion ist auf sehr gute Fahrdynamik ausgelegt und verteilt die Antriebsmomente ohne Zeitverzug auf Vorder- und Hinterachse. Dies führt zu herausragender Traktion und Spurstabilitat. Die in die ESC integrierte radselektive Momentensteuerung bremst bei sportlicher Kurvenfahrt die kurveninneren Räder sanft ab und erhöht somit das Antriebsmoment auf die kurvenäußeren Räder. Dies bedeutet verbesserte Dynamik in Kurven und ein präziseres und neutraleres Fahrverhalten.			○	○
	quattro mit Sportdifferenzial (für S7 Sportback) permanenter Allradantrieb mit selbstsperrendem Mittendifferenzial und Sportdifferenzial an der Hinterachse. Hierbei wurde das klassische Hinterachsdifferenzial um 2 Überlagerungseinheiten mit elektronisch geregelten Lamellenkupplungen erweitert. Die intelligente quattro Strategie ermittelt kontinuierlich eine auf hervorragende Fahrdynamik ausgelegte Aufteilung der Antriebsmomente und verteilt diese aktiv und variabel zwischen den Hinterrädern. Beim Anlenken oder Beschleunigen in der Kurve werden die Momente überwiegend zum kurvenäußeren Rad gelenkt – sie drücken das Auto in die Kurve hinein. So kann das System der Tendenz zum Über- oder Untersteuern schon frühzeitig entgegenwirken.	GH2	**1.500,–** 1.260,50	●	●

(C) auto-preisliste.de: Dateinutzung ist nur zum privaten Gebrauch gestattet –
weitere Veröffentlichung, Übermittlung, Reproduktion oder andere Nutzung dieser Datei ist untersagt bzw. bedarf unserer schriftlichen Zustimmung.

Fahrwerke/Bremsen

Archiv: www.auto-preisliste.de

		Bestellschlüssel	**EUR inkl. 19 % MwSt.**[2] EUR ohne MwSt.[2]	**A7 Sportback**	**S7 Sportback**
Progressivlenkung	steigert Fahrdynamik und Fahrkomfort durch ein direkteres Lenkverhalten (z. B. auf kurvigen Landstraßen oder beim Abbiegen) sowie durch einen reduzierten Lenkaufwand (z. B. beim Parken und Rangieren); beeindruckende Fahreigenschaften durch eine vom Lenkeinschlag abhängige Lenkübersetzung sowie geschwindigkeitsabhängige Lenkunterstützung; verschiedene Modi, einstellbar über Audi drive select			○	○
Dynamik-Allradlenkung	Die Dynamik-Allradlenkung vereint die Vorteile von Dynamiklenkung und Allradlenkung. Die Dynamik-Allradlenkung unterstützt den Fahrer durch aktive Lenkeingriffe an Vorder- und Hinterachse. Die Fahrdynamik des Fahrzeugs wird über den gesamten Geschwindigkeitsbereich gesteigert. Bei niedrigen Geschwindigkeiten reduziert sich für den Fahrer der Lenkaufwand und der Wendekreis des Fahrzeugs wird durch ein gegensinniges Lenken der Hinterräder verkleinert. Die Handlichkeit des Fahrzeugs wird erhöht. Im höheren Geschwindigkeitsbereich werden durch eine gezielte Anpassung der Lenkwinkel an Vorder- und Hinterachse (gleichsinniges Lenken) das Ansprechverhalten und die Fahrstabilität verbessert. Lenkbewegungen des Fahrers werden schnell und präzise umgesetzt. Wendekreisreduzierung von ca. 1,1 m Hinweis: nicht bestellbar für A7 40 TDI und A7 45 TFSI	PHZ	**1.900,–** 1.596,64	●	●

● = als Sonderausstattung lieferbar ○ = Serienausstattung – = kein Angebot. Erläuterungen zu den Fußnoten finden Sie auf Seite 83.

© auto-preisliste.de Durchsicht und Ausdruck für den privaten Gebrauch gestattet –
weitere Veröffentlichung, Übermittlung, Reproduktion oder andere Nutzung dieser Datei ist untersagt bzw. bedarf unserer schriftlichen Zustimmung.

Technik/Sicherheit

Archiv: www.auto-preisliste.de

		Bestellschlüssel	**EUR inkl. 19 % MwSt.**[2] EUR ohne MwSt.[2]	**A7 Sportback**	**S7 Sportback**
Mild-Hybrid	Mild-Hybrid-Technologie ermöglicht die Übernahme von Hybrid-Funktionen in die konventionellen TFSI- und TDI-Motoren. Ein Riemen-Starter-Generator (RSG) und eine zusätzliche Lithium-Ionen-Batterie ermöglichen eine Verbrauchsreduktion/ CO_2-Einsparung durch erhöhte Rekuperation sowie durch das Abschalten des Verbrennungsmotors während der Fahrt unterhalb von 160 km/h (emissionsfreies Segeln). Durch eine permanente Verbindung des RSGs mit dem Verbrennungsmotor wird ein komfortabler, vibrationsarmer Motorstart erreicht. Der Start/Stop-Betrieb kann bis zu einer Geschwindigkeit von 15 km/h genutzt werden. Die Motorelektronik verknüpft ausstattungsabhängig verschiedene elektronische Systeme – zum Beispiel Sensoren für vorausfahrenden Verkehr oder Navigationsdaten – zu einem zur Fahrsituation passenden Segelbetrieb. Abhängig von Motor/Fahrzeug: Bei Motoren mit 6 oder mehr Zylindern kommt ein 48-V-Bordnetz zum Einsatz, das eine Basis für die weitere Elektrifizierung des Fahrzeugs mit leistungsintensiven Fahrwerkssystemen darstellt.			○	○
Start-Stop-System	hilft den Kraftstoffverbrauch und den CO_2-Ausstoß durch Abschalten des Motors in Standphasen zu senken, z. B. an Ampeln. Für einen Wiederstart wird der Startvorgang bereits beim Lösen der Fußbremse eingeleitet. Jederzeit über eine Taste deaktivierbar			○	○
S tronic	Doppelkupplungsgetriebe mit 7 Vorwärtsgängen für Fahrzeuge mit längs eingebauten Motoren. Die konstruktive Auslegung und die Auswahl der Materialien erfolgte im Hinblick auf Leichtbau und Verbesserung des Wirkungsgrades. Durch ein an die Motorisierung angepasstes 2-Massen-Schwungrad ermöglicht das Getriebe ein effizientes und komfortables Fahren auch im niedrigen Drehzahlbereich. Die Elektronik bietet dem Fahrer weitere komfort- und effizienzorientierte Funktionen wie Freilaufmodus, automatische Betätigung der Parksperre oder die Nutzung individueller Programme.			○	–
tiptronic	8-stufiges Wandlerautomatikgetriebe. Ein in den Wandler integriertes Fliehkraftpendel ermöglicht eine drehzahlangepasste Dämpfung der Motorschwingungen. Dies ermöglicht effizientes und komfortables Fahren auch im niedrigen Drehzahlbereich. Die Elektronik bietet dem Fahrer weitere komfort- und effizienzorientierte Funktionen wie Freilaufmodus, automatische Betätigung der Parksperre oder die Nutzung individueller Fahrprogramme.			●	○
Kraftstoffbehälter (63 Liter)	Kraftstofftank für 63 Liter Otto-/Dieselkraftstoff			○	–
Kraftstoffbehälter (73 Liter)	Kraftstofftank für 73 Liter Otto-/Dieselkraftstoff	0M5	**110,–** 92,44	●	○
AdBlue® [37]-Tank (12 Liter)	AdBlue[37]-Tank mit 12 Litern Füllvolumen; für Dieselfahrzeuge mit SCR-Technologie, zur Reduzierung der Stickoxide im Abgas			○	○
AdBlue[37]-Tank (24 Liter)	AdBlue[37]-Tank mit 24 Litern Füllvolumen; für Dieselfahrzeuge mit SCR-Technologie, zur Reduzierung der Stickoxide im Abgas	FK2	ohne Mehrpreis	●	●

(C) auto-preisliste.de: Dateinutzung ist nur zum privaten Gebrauch gestattet –
weitere Veröffentlichung, Übermittlung, Reproduktion oder andere Nutzung dieser Datei ist untersagt bzw. bedarf unserer schriftlichen Zustimmung.

Technik/Sicherheit

Archiv: www.auto-preisliste.de

		Bestellschlüssel	EUR inkl. 19 % MwSt.[2] EUR ohne MwSt.[2]	A7 Sportback	S7 Sportback
Sicherheitslenksäule				○	○
Airbags	Fullsize-Airbags für Fahrer und Beifahrer			○	○
Seitenairbags vorn inkl. Kopfairbagsystem	Seitenairbags vorn in die Sitzlehnen integriert; mit zusätzlichem Kopfairbagsystem: entfaltet sich vor der seitlichen Fensterfläche und kann so Front- und außen sitzende Fondpassagiere bei einem Seitenaufprall schützen			○	○
Seitenairbags vorn und hinten inkl. Kopfairbagsystem	Seitliche Airbags im Fond als Ergänzung zu den Seitenairbags vorn und dem Kopfairbagsystem bieten zusätzlichen Schutz für die hinten sitzenden Fahrgäste. Beleuchtete Gurtschlösser auf den hinteren Sitzplätzen erhöhen den Komfort für die Insassen und werten den Innenraum durch eine dezente und hochwertige Beleuchtung auf. Das Suchen nach dem Gurtschloss bei Dunkelheit gehört damit der Vergangenheit an.	4X4	**440,–** 369,75	●	●
Deaktivierungsschalter für Beifahrerairbag				○	○
Audi pre sense Fond-Paket[32]	Das Sicherheitspaket beinhaltet eine Auswahl an Funktionen, die die Sicherheit und den Komfort auf der Rücksitzbank erhöhen. Seitliche Airbags im Fond als Ergänzung zu den Seitenairbags vorn und dem Kopfairbagsystem bieten zusätzlichen Schutz für die hinten sitzenden Fahrgäste. Die reversiblen Gurtstraffer hinten sind eine Ergänzung zu den in Audi pre sense basic enthaltenen reversiblen Gurtstraffern vorn. Bei Not- und Gefahrenbremsungen und in fahrdynamischen Grenzsituationen wird zusätzlich zu den in Audi pre sense basic enthaltenen Maßnahmen eine präventive Straffung der Sicherheitsgurte eingeleitet, um eine Vor- oder Seitenverlagerung der Insassen im Fond zu reduzieren. Beleuchtete Gurtschlösser erhöhen den Komfort für die Insassen und werten den Innenraum durch eine dezente und hochwertige Beleuchtung auf. Das Suchen nach dem Gurtschloss bei Dunkelheit gehört damit der Vergangenheit an.	4X9	**720,–** 605,04	●	●
Verbandmaterial, Warndreieck und Warnwesten	Das Erste-Hilfe-Set befindet sich im linken Seitenfach im Gepäckraum. Das werksseitig gelieferte Warndreieck befindet sich in der Gepäckraumklappe. Die werksseitig gelieferten Warnwesten befinden sich im Ablagefach der Fahrertür.			○	○
Sicherheitsgurte Audi exclusive	Die Farbe der Sicherheitsgurte ist aus dem Angebot der Hauptfarben Audi exclusive wählbar. Ein Angebot der Audi Sport GmbH Hinweis: nicht in Verbindung mit Fondsitze 4+1 Sitzer bestellbar	YT0	**1.500,–** 1.260,50	●	●
Partikelfilter	Ottopartikelfilter/Dieselpartikelfilter			○	○

● = als Sonderausstattung lieferbar ○ = Serienausstattung – = kein Angebot. Erläuterungen zu den Fußnoten finden Sie auf Seite 83.

© Auto-Preisliste.de. Durchsuchen und Ausdruck für den privaten Gebrauch gestattet –
weitere Veröffentlichung, Übermittlung, Reproduktion oder andere Nutzung dieser Datei ist untersagt bzw. bedarf unserer schriftlichen Zustimmung.

Archiv: www.auto-preisliste.de

Audi Anschlussgarantie

		Bestellschlüssel	EUR inkl. 19 % MwSt.[2] EUR ohne MwSt.[2]	A7 Sportback	S7 Sportback
Audi Anschlussgarantie	Die Audi Anschlussgarantie bietet gegen eine Vielzahl von Schadensfällen eine nachhaltige Risikoabsicherung und Kostenkontrolle über die ersten 2 Jahre der Herstellergarantie hinaus. Sie ist direkt und ausschließlich beim Neuwagenkauf bestellbar. Es sind verschiedene Laufzeit-/Gesamtlaufleistungskombinationen wählbar. Dazu erhalten Sie nähere Informationen bei Ihrem Audi Partner.				
	▶ **Anschlussgarantie 1 Jahr / maximale Gesamtlaufleistung 30.000 km**	EA1	**380,–** 319,33	●	●
	▶ **Anschlussgarantie 1 Jahr / maximale Gesamtlaufleistung 60.000 km**	EA2	**480,–** 403,36	●	●
	▶ **Anschlussgarantie 1 Jahr / maximale Gesamtlaufleistung 90.000 km**	EA3	**660,–** 554,62	●	●
	▶ **Anschlussgarantie 1 Jahr / maximale Gesamtlaufleistung 120.000 km**	EB4	**780,–** 655,46	●	●
	▶ **Anschlussgarantie 1 Jahr / maximale Gesamtlaufleistung 150.000 km**	EB3	**980,–** 823,53	●	●
	▶ **Anschlussgarantie 2 Jahre / maximale Gesamtlaufleistung 40.000 km**	EA4	**760,–** 638,66	●	●
	▶ **Anschlussgarantie 2 Jahre / maximale Gesamtlaufleistung 80.000 km**	EA5	**1.130,–** 949,58	●	●
	▶ **Anschlussgarantie 2 Jahre / maximale Gesamtlaufleistung 120.000 km**	EA6	**1.650,–** 1.386,55	●	●
	▶ **Anschlussgarantie 3 Jahre / maximale Gesamtlaufleistung 50.000 km**	EA7	**1.270,–** 1.067,23	●	●
	▶ **Anschlussgarantie 3 Jahre / maximale Gesamtlaufleistung 100.000 km**	EA8	**1.990,–** 1.672,27	●	●
	▶ **Anschlussgarantie 3 Jahre / maximale Gesamtlaufleistung 150.000 km**	EA9	**3.080,–** 2.588,24	●	●

(C) auto-preisliste.de: Dateinutzung ist nur zum privaten Gebrauch gestattet –
weitere Veröffentlichung, Übermittlung, Reproduktion oder andere Nutzung dieser Datei ist untersagt bzw. bedarf unserer schriftlichen Zustimmung.

Archiv: www.auto-preisliste.de

Audi Neuwagenabholung

		Bestellschlüssel	EUR inkl. 19 % MwSt.[2] EUR ohne MwSt.[2]	A7 Sportback	S7 Sportback
Audi Neuwagenabholung	Unter dem Motto „Faszination und Kundenbegeisterung von Anfang an“ bieten wir Ihnen und Ihren Begleitpersonen ein emotionales Erlebnis rund um die Marke Audi in Ingolstadt/Neckarsulm mit einem umfangreichen Rahmenprogramm und im Wesentlichen folgenden Leistungen: ▸ Neuwagenübernahme mit Funktionserklärung ▸ Werkbesichtigung (Gruppenführung) ▸ Vollbetankung des Neuwagens ▸ Besichtigung des museum mobile (Ingolstadt)/der Traditionsausstellung (Neckarsulm) ▸ Einladung in das Audi Marktrestaurant (Ingolstadt)/Restaurant Nuvolari (Neckarsulm)		**785,–** 659,66	●	●
	Nur in Verbindung mit der Audi Neuwagenabholung bestellbar:				
	Werkerlebnis „exklusiv“ (Ingolstadt/Neckarsulm) In Einzelführungen von insgesamt ca. 2 Stunden erhalten Sie und Ihre Begleitpersonen eine individuelle Besichtigung exklusiver Werkbereiche, die wir im Vorkontakt mit Ihnen abstimmen. Im Fokus dabei: Die Marke Audi ganz persönlich erleben.		**260,–** 218,49	●	●

● = als Sonderausstattung lieferbar ○ = Serienausstattung – = kein Angebot. Erläuterungen zu den Fußnoten finden Sie auf Seite 83.

© Auto-Preisliste.de. Durchsicht und Ausdruck für den privaten Gebrauch gestattet –
weitere Veröffentlichung, Übermittlung, Reproduktion oder andere Nutzung dieser Datei ist untersagt bzw. bedarf unserer schriftlichen Zustimmung.

Audi connect

Archiv: www.auto-preisliste.de

Audi connect Navigation & Infotainment[15]

Die ultimative Verbindung. Direkt aus dem Internet: Der Begriff Audi connect bündelt alle Anwendungen und Entwicklungen, die heutige und künftige Audi Modelle mit dem Internet, dem Besitzer und der Infrastruktur verbinden. Mit Audi connect profitieren Sie zum Beispiel, dank aktuellster Verkehrsinformationen aus dem Internet, von einer deutlich verbesserten Routenplanung. Audi connect schafft Infotainment- und Entertainment-Funktionen und hebt Komfort sowie den Spaß am Automobil auf ein neues Niveau. Mit Audi connect bequem im MMI nach beliebigen Sonderzielen suchen, die neuesten Nachrichten und die aktuelle Wettervorhersage für das geplante Navigationsziel abrufen. Über den WLAN-Hotspot können Fondpassagiere mit Laptop, Tablet oder anderen mobilen Endgeräten wichtige Informationen, Daten und E-Mails ebenso komfortabel und sicher abrufen wie im heimischen Büro.

Für Österreich, Dänemark, Belgien, Frankreich, Deutschland, Irland, Italien, Luxemburg, Niederlande, Spanien, Schweiz, Schweden, Großbritannien gilt: Die Erbringung der Dienste erfolgt über eine fest im Fahrzeug verbaute SIM-Karte. Die Kosten für Datenverbindungen sind im Preis für die Dienste enthalten. Ausgenommen hiervon ist die Datenverbindung für den WLAN-Hotspot, die Nutzung der Dienste Online Radio und Hybrid Radio sowie Online-Media-Streaming und weiterer, über eine Audi Smartphone-App angebotener Dienste.

Die Datenverbindung erfolgt für den WLAN-Hotspot, die Nutzung der Dienste Online Radio und Hybrid Radio sowie Online-Media-Streaming und weiterer, über eine Audi Smartphone-App angebotener Dienste ebenfalls über die fest im Fahrzeug verbaute SIM-Karte und einen kostenpflichtigen Datentarif des Audi Providers. Informationen zu Tarifen und zur Buchung finden Sie unter www.audi.de/myaudi.

Wird dennoch eine externe SIM-Karte in den Kartenslot gesteckt, so werden alle Datenverbindungen (für Audi connect-Dienste und WLAN) über diese SIM-Karte hergestellt. Hierdurch entstehende Kosten gehen zulasten des Kunden. Eine Erstattung der Kosten durch Audi ist ausgeschlossen.

Für oben nicht genannte europäische Länder gilt: Zusätzlich benötigen Sie eine SIM-Karte mit Datenoption und zur Nutzung von LTE auch mit LTE-Option. Für die externe SIM-Karte befindet sich ein Kartenleser in der Blende der MMI Navigation mit MMI touch response. Die Dienste sind nur mit einem bestehenden oder separat abzuschließenden Mobilfunkvertrag und nur innerhalb der Abdeckung des Mobilfunknetzes verfügbar. Durch den Empfang von Datenpaketen aus dem Internet können, abhängig von Ihrem Mobilfunktarif und insbesondere beim Betrieb im Ausland, zusätzliche Kosten entstehen. Aufgrund des hohen Datenvolumens wird die Verwendung einer Daten-Flatrate dringend empfohlen.

Navigation mit Google Earth™[20]
Die Navigation mit Google Earth™[20] vereinfacht die Orientierung mittels hochauflösender Luft- und Satellitenbilder.

Verkehrsinformationen online[12]
Mehr wissen. Schneller ankommen: mit den Verkehrsinformationen online die schnellste Route zum Ziel erhalten!
Verkehrsflussinformationen werden farbig in der Navigationskarte angezeigt und bei der dynamischen Routenführung berücksichtigt. Eine kontinuierliche Datenaktualisierung liefert schnelle Informationen über Stauentstehung und -auflösung. Durch die hohe Abdeckung des Straßennetzes z. B. auch auf Landstraßen und in der Stadt. Audi connect – der schnelle Weg ans Ziel

myAudi Navigation[16, 17]
Zielsuche und Routenführung jederzeit direkt auf dem Smartphone. Die Zielführung wird beim Start des Fahrzeugs nahtlos und komfortabel an die Fahrzeugnavigation übergeben und dort fortgeführt. Bei Verlassen des Fahrzeugs übernimmt das Smartphone wieder automatisch die Routenführung und führt die letzten Schritte bis zum Ziel. Des Weiteren werden alle im Fahrzeug und auf dem Smartphone gespeicherten Ziele synchronisiert, egal wo das Ziel ursprünglich gespeichert wurde. So können zum Beispiel auch Routen und ganze Touren komfortabel vor Fahrtantritt auf dem Smartphone geplant und dann im Fahrzeug direkt als Navigationsziel übernommen werden. Kommt es auf einer der üblichen Fahrtstrecken zu Verzögerungen oder Verkehrsbehinderungen, werden auf dem Smartphone proaktiv Mitteilungen angezeigt.

(C) auto-preisliste.de: Dateinutzung ist nur zum privaten Gebrauch gestattet –
weitere Veröffentlichung, Übermittlung, Reproduktion oder andere Nutzung dieser Datei ist untersagt bzw. bedarf unserer schriftlichen Zustimmung.

Archiv: www.auto-preisliste.de

Audi connect Navigation & Infotainment[15]
(Fortsetzung)

Prädiktive Routenführung
Die Routenberechnung erfolgt aufgrund der aktuellen sowie der zukünftigen, erwarteten Verkehrslage. Berechnet die bestmögliche Route zum Ziel, vermeidet Staus und liefert eine präzisere Aussage zur erwarteten Ankunftszeit

Erweiterte Point-of-Interest-Anzeige (POI)
Direkt aus der Navigation auf POIs von Yelp und weiteren Quellen wie zum Beispiel Tankstellen und Parkhäuser zugreifen. Bei Bedarf können außerdem dynamische Zusatzinformationen wie Yelp Bewertungen und Öffnungszeiten, aktuelle Kraftstoffpreise sowie die Verfügbarkeit von Parkplätzen angezeigt werden.

Erweiterte 3D City Darstellung
bessere Orientierung dank detaillierter 3D-Gebäudemodelle

Gefahreninformation
Die Warnung vor Gefahrenstellen basiert auf Schwarmdaten und der Car-to-X-Technologie. Dabei werden Gefahrenstellen wie Unfälle oder Pannen selbstständig von der Fahrzeugsensorik erkannt, an den Audi Server übermittelt und von hier aus sofort an andere Audi Fahrer weitergegeben. Die so erkannten potenziellen Risiken werden im Navigationssystem sowie im Kombiinstrument angezeigt. Das System warnt vor Unfall- und Pannenstellen sowie vor gefährlichen Witterungsbedingungen wie Nebel oder Glatteis.

Verkehrszeicheninformation
Immer die aktuellen Tempolimitanzeigen in der MMI Navigation mit Audi connect Verkehrszeicheninformation. In Kombination mit der optionalen kamerabasierten Verkehrszeichenerkennung werden Tempolimitanzeigen von der Fahrzeugsensorik selbstständig erkannt und bei Abweichungen zur Aktualisierung des Kartenmaterials anonym an einen Audi Server übermittelt.

Die durch die Audi Flotte erkannten Verkehrszeichen werden allen Fahrzeugen mit dem Audi connect-Dienst Verkehrszeicheninformation über die Navigationskarte zur Verfügung gestellt.

Online Radio
Zugriff auf weltweit verfügbare Online-Radio-Sender, direkt und komfortabel als Medienquelle in Ihrem Radio

Hybrid Radio
Das Radio wechselt automatisch und nahtlos zwischen klassischem Rundfunk über FM oder DAB und dem dazu passenden Online-Radio-Stream des Senders, um immer den bestmöglichen Empfang zu gewährleisten. Jederzeit und überall den Lieblingssender hören, selbst beim Verlassen des terrestrischen Sendebereichs

Point-of-Interest-Suche (POI) mit Sprachbedienung
Vernetzte Navigation dank Audi connect: Die Point-of-Interest-Suche mit Sprachbedienung macht die Fahrt zu einem interaktiven Erlebnis. Der Zugriff auf die gesamte Bandbreite der umfassenden Internet-Datenbank ermöglicht die Suche nach Sonderzielen per Freitexteingabe und liefert dazu passende Informationen wie Fotos, Öffnungszeiten und Besucherbewertungen. Die integrierte und komfortabel per Tastendruck am Multifunktionslenkrad bedienbare Spracherkennung bietet noch mehr Komfort und Sicherheit.

Point-of-Interest-Suche mit Sprachbedienung – das Ziel fest im Blick bereits während der Fahrt. Mit der myAudi App[16, 17] können Sie die Point-of-Interest-Suche auch mobil auf Ihrem Smartphone nutzen.

Erläuterungen zu den Fußnoten finden Sie auf Seite 83.

(C) auto-preisliste.de: Dateinutzung ist nur zum privaten Gebrauch gestattet –
weitere Veröffentlichung, Übermittlung, Reproduktion oder andere Nutzung dieser Datei ist untersagt bzw. bedarf unserer schriftlichen Zustimmung.

Archiv: www.auto-preisliste.de

Audi connect Navigation & Infotainment[15]
(Fortsetzung)

Reiseinformationen
Es gibt viel zu sehen: Mit den Reiseinformationen von Audi connect erfahren Sie mehr über die aktuelle Umgebung, den Zielort oder einen beliebigen Ort. Eine Suchmaschine liefert Ihnen professionell aufbereitete Informationen zu Sehenswürdigkeiten, die direkt als Navigationsziel übernommen werden können.

Wetter
Wissen, wie das Wetter wird, egal wohin die Reise führt. Audi connect liefert dazu passgenaue Informationen: Wettervorhersagen und Unwetterwarnungen werden mit anschaulichen Infografiken und Wetterkarten präsentiert. So kann das Wetter für die nächsten 2 Tage stundengenau vorhergesagt oder mithilfe des Regenradars angezeigt werden.

Die Wetterinformationen wie Unwetterwarnungen und Umgebungswetter lassen sich auch in die Navigationskarte integrieren.

WLAN-Hotspot
Audi connect ermöglicht einen drahtlosen Internetzugang mittels WLAN-Hotspot. So können Sie während der Fahrt im Fond oder im Stand über ein mobiles Endgerät Informationen und E-Mails komfortabel abrufen oder einfach im Internet surfen.

Online-Media-Streaming[16, 18]
Der individuelle Musiksender immer dabei – ganz egal an welchem Ort, ob im Urlaub oder daheim: mit den für einige Smartphones verfügbaren Applikationen Audi MMI connect oder Audi music stream. Einfach das eigene Smartphone via WLAN mit der MMI Navigation mit MMI touch response koppeln und auf ein umfassendes Angebot weltweiter Radiosender zugreifen. Die Sender können nach Musikrichtung oder per Freitextsuche ausgewählt werden und lassen sich – als Favoriten im Smartphone gespeichert – schnell wiederfinden. Komfortable Bedienung durch Integration in die Audi MMI Navigation mit MMI touch response. Und wenn für den persönlichen Geschmack ausnahmsweise nichts im Radio läuft: einfach über das MMI drahtlos auf die lokal im Smartphone gespeicherte Musik zugreifen, den gewünschten Hit auswählen und abspielen.

Nachrichten online
Unterwegs blitzschnell informiert. Entspannt reisen und trotzdem das aktuelle Geschehen nicht verpassen; mit Audi connect auch unterwegs stets informiert sein. Renommierte nationale und internationale Redaktionen stellen Texte und Bilder zum aktuellen Weltgeschehen zur Verfügung. Und sofern der jeweilige Anbieter das Angebot unterstützt, werden die Nachrichten in der gewählten Sprache in einer Ergebnisliste aufgeführt. Die Nachrichten können mittels Vorlesefunktion komfortabel und sicher während der Fahrt abgespielt werden. Auf Wunsch kann der ausführliche Text im MMI dargestellt werden. Eine optimale Funktionskombination für jede Situation.

Kraftstoffpreise
Finden Sie günstige Tankstellen in Ihrer Umgebung oder am Zielort. Für einen effizienten Stopp sortiert nach Preisen oder Entfernung

Zugriff auf Twitter
Nie mehr auch nur eine Neuigkeit verpassen dank Audi connect und Twitter: Das aktuelle Tagesgeschehen, wie der Newsfeed oder Trends, kann komfortabel über die integrierte Vorlesefunktion verfolgt werden.

(C) auto-preisliste.de: Dateinutzung ist nur zum privaten Gebrauch gestattet –
weitere Veröffentlichung, Übermittlung, Reproduktion oder andere Nutzung dieser Datei ist untersagt bzw. bedarf unserer schriftlichen Zustimmung.

Archiv: www.auto-preisliste.de

Audi connect Navigation & Infotainment[15]
(Fortsetzung)

Mitteilungen
Antreten zum Diktat: Mit der Funktion Mitteilungen können Kurznachrichten (SMS) ganz einfach und schnell übermittelt werden – ohne dass Sie das Mobiltelefon in die Hand nehmen müssen. Einfach über die Spracheingabe das Kommando „SMS diktieren“ geben und dem System den gewünschten Text diktieren[19, 36]. Zur Sicherheit wird der erkannte Text im Display der MMI Navigation mit MMI touch response angezeigt und kann direkt per Sprache oder über das MMI touch response korrigiert oder erweitert werden. Mit dem Sprachkommando „Nachricht vorlesen“ lassen sich empfangene Nachrichten anhören und sofort beantworten.

E-Mail[19]
Informiert bleiben: Die Funktion E-Mail überträgt per Bluetooth E-Mails vom Mobiltelefon in das Fahrzeug. Auf Wunsch kann sich der Fahrer die Inhalte auch vorlesen lassen – inklusive Absender, Betreff, Zeitstempel, Abspann und Disclaimer. Nach dem Öffnen oder Vorlesen wird die E-Mail im Mobiltelefon als „gelesen“ dargestellt. Außerdem ist es möglich, E-Mails durch vorgefertigte Textbausteine zu verfassen bzw. einzugeben und zu versenden.

Kalender
Jederzeit Zugriff auf den Kalender Ihres Smartphones. Mit dem Audi connect-Dienst Kalender in der myAudi App[16, 17] können Sie Ihre anstehenden Termine bequem im MMI einsehen, wenn Ihr Smartphone per WLAN mit dem Fahrzeug verbunden ist. Übertragen Sie die Adresse der nächsten Besprechung direkt aus Ihrem Kalender ins Navigationssystem. So können Sie immer zur richtigen Zeit am richtigen Ort sein (Adresse muss im Termin hinterlegt sein).

Landesinformationen
Anzeige von länderspezifischen Informationen, z. B. zu geltenden Tempolimits, Vignettenpflicht etc. beim Grenzübertritt

Parkplatzinformationen
Parken ohne Stress – auch in fremden Städten: einfache Suche nach freien Parkplätzen und Parkhäusern in Ihrer Umgebung oder am Zielort und Übernahme als Navigationsziel; Anzeige der Parkmöglichkeiten inklusive detaillierter Zusatzinformationen, z. B. zu Preisen sowie aktuell freien Parkplätzen

Travel
liefert detaillierte Informationen zu Sehenswürdigkeiten, Restaurants, Bars, Cafés, Hotels, Einkaufsmöglichkeiten u. v. m. und ermöglicht die intelligente Suche an beliebigen Orten mit vielfältigen Filtermöglichkeiten im Fahrzeug und in der myAudi App[16, 17]. Reiseziele lassen sich bequem von zu Hause aus oder unterwegs über die myAudi App vormerken und später im Fahrzeug als Navigationsziel übernehmen. Erstellen Sie eigene Favoritenordner, egal ob für geplante Ausflüge oder die persönlichen Lieblingsreiseziele. Im Fahrzeug können Sie die komfortable Sprachsteuerung sowie die Vorlesefunktion nutzen.

Amazon Alexa[38,39]
Ermöglicht eine Interaktion mit Amazons Sprachdienst Alexa nun auch unterwegs. So können Musik abgespielt[40], die Nachrichten verfolgt oder die Wettervorhersage abgerufen werden und vieles mehr. Auch die Steuerung von Smarthome-Geräten von unterwegs ist möglich[41]. Alexa ist Cloud-basiert und wird so durch die Erweiterung um neue Funktionen stetig verbessert. Alexa im Fahrzeug zu nutzen, ist einfach: Der Sprachdialog wird wie üblich über die Taste am Multifunktionslenkrad gestartet. Spricht man Alexa nun an, antwortet sie direkt.

Erläuterungen zu den Fußnoten finden Sie auf Seite 83.

(C) auto-preisliste.de: Dateinutzung ist nur zum privaten Gebrauch gestattet –
weitere Veröffentlichung, Übermittlung, Reproduktion oder andere Nutzung dieser Datei ist untersagt bzw. bedarf unserer schriftlichen Zustimmung.

Archiv: www.auto-preisliste.de

Rechtshinweise zu Audi connect Navigation & Infotainment	Die Nutzung der von Audi connect unterstützten Dienste ist nur in Verbindung mit einem Navigationssystem möglich. Die Erbringung der Audi connect-Dienste erfolgt durch die AUDI AG/Importeure. Die Datenverbindung für die Audi connect-Dienste wird über eine fest im Fahrzeug verbaute SIM-Karte durch einen Mobilfunkanbieter hergestellt. Die Kosten dieser Datenverbindungen sind im Preis für die Audi connect-Dienste enthalten. Ausgenommen hiervon ist die Datenverbindung für den WLAN-Hotspot, die Nutzung der Dienste Online Radio und Hybrid Radio sowie Online-Media-Streaming und weiterer, über eine Audi Smartphone-App angebotener Dienste. Die Datenverbindung erfolgt für den WLAN-Hotspot, die Nutzung der Dienste Online Radio und Hybrid Radio sowie Online-Media-Streaming und weiterer, über eine Audi Smartphone-App angebotener Dienste ebenfalls über die fest im Fahrzeug verbaute SIM-Karte und einen kostenpflichtigen Datentarif des Audi Providers. Informationen zu Tarifen und zur Buchung finden Sie unter www.audi.de/myaudi. Alternativ kann zur Herstellung einer Datenverbindung eine kundeneigene externe SIM-Karte in den Kartenslot gesteckt werden. In Verbindung mit der optionalen Ausstattung Audi phone box kann für die Nutzung der integrierten Autotelefonfunktion auch ein bluetoothfähiges Smartphone mit remote SIM Access Profile (rSAP)[9] verbunden werden. Wird eine externe SIM-Karte in den Kartenslot gesteckt oder per rSAP verbunden, so werden alle Datenverbindungen sowohl für die Audi connect-Dienste als auch für den WLAN-Hotspot über diese externe SIM-Karte hergestellt. Die Abrechnung der dabei entstehenden Kosten erfolgt dann ausschließlich über die externe SIM-Karte. Die Verfügbarkeit der von Audi connect Navigation & Infotainment unterstützten Dienste ist länderabhängig. Die Audi connect-Dienste werden für mindestens 1 Jahr ab Fahrzeugauslieferung zur Verfügung gestellt. Nach 24 Monaten ab Fahrzeugauslieferung verlängert sich die Laufzeit der Audi connect-Dienste kostenfrei einmalig um 12 Monate. Falls Sie eine solche Verlängerung nicht wünschen, teilen Sie dies bitte schriftlich an folgende Anschrift mit: AUDI AG Kundenbetreuung Deutschland 85045 Ingolstadt E-Mail: kundenbetreuung@audi.de Tel.: +49 800 28347378423 Über anschließende Möglichkeiten einer Verlängerung der Audi connect-Dienste informiert Sie Ihr Audi Partner. Audi connect ermöglicht je nach Fahrzeugmodell den Zugriff auf die Dienste Google und Twitter. Eine dauerhafte Verfügbarkeit kann nicht gewährleistet werden, sondern obliegt Google und Twitter. Nähere Informationen zu Audi connect erhalten Sie unter www.audi.de/connect und bei Ihrem Audi Partner, Informationen zu Tarifbedingungen bei Ihrem Mobilfunkanbieter.
Audi connect Notruf & Service inkl. Fahrzeugsteuerung[16]	**Notruf** Im Falle eines schweren Unfalls wird automatisch ein Notruf ausgelöst. Mithilfe der Übermittlung von fahrzeugrelevanten Daten wie Unfallort oder Anzahl der Insassen an das Audi Notruf Callcenter kann möglichst schnell und zielgerichtet Hilfe organisiert werden. Geschulte Call Center Agents betreuen den Verunfallten auch im Ausland in der Landessprache des Fahrers und informieren parallel die lokalen Rettungskräfte mit den zur Rettung relevanten Daten. Der Notruf kann auch über eine Taste manuell ausgelöst werden, z. B. um Hilfe für andere Verkehrsteilnehmer zu rufen. **Online Pannenruf** Im Falle einer Panne kann der Kunde über die Service-Call-Taste im Dachmodul den Online Pannenruf auslösen. Das Fahrzeug baut eine Sprachverbindung zur Audi Hilfe auf. In vielen Fällen kann auf Basis der vom Fahrzeug gesendeten Daten die Beanstandung identifiziert und eine schnelle, kundenadäquate Lösung gefunden werden.

(C) auto-preisliste.de: Dateinutzung ist nur zum privaten Gebrauch gestattet –
weitere Veröffentlichung, Übermittlung, Reproduktion oder andere Nutzung dieser Datei ist untersagt bzw. bedarf unserer schriftlichen Zustimmung.

Archiv: www.auto-preisliste.de

Audi connect Notruf & Service inkl. Fahrzeugsteuerung[16]
(Fortsetzung)

Audi Schadenservice
Stellen die Fahrzeugsensoren einen leichten Unfall ohne Airbag-Auslösung oder/und Gurtstraffung fest, so wird der Kunde über den Audi Schadenservice automatisch informiert. Es öffnet sich dazu eine Maske im MMI-Display, die dem Kunden zur Auswahl stellt, ob er Unterstützung bei der Schadenabwicklung möchte oder ein Notruf ausgelöst werden soll. In beiden Fällen steht dem Kunden ein speziell geschulter Servicemitarbeiter zur Verfügung.

Audi Servicetermin online[27]
Audi Servicetermin online informiert den vom Kunden ausgewählten Audi Service Partner bei fälligen Serviceterminen. Der Kunde wird proaktiv vom präferierten Service Partner kontaktiert.

Fahrzeugstatusreport
Durch den Audi connect Fahrzeugstatusreport lässt sich eine Vielzahl von Informationen bequem über die myAudi App[16, 17] von Ihrem Smartphone aus abrufen. Der Audi connect Fahrzeugstatusreport umfasst unter anderem folgende Informationen:

- Ölfüllstand
- Tankfüllstand
- Verriegelungsstatus Türen und Fenster
- Lichtstatus
- Serviceintervall
- Warnleuchten und Warnhinweise

Fernsteuerung Ver-/Entriegeln[29]
Ver- und Entriegelung des Fahrzeugs über die myAudi App[16, 17]

Parkposition
zeigt die Parkposition des Fahrzeugs in der Karte der myAudi App[16, 17] an

Fernsteuerung Standheizung
komfortable Fernsteuerung der optionalen Standheizung über Smartphone und die myAudi App[16, 17]

Benachrichtigung Diebstahlwarnanlage[31]
Push-Benachrichtigung über die myAudi App[16, 17], wenn die optionale Diebstahlwarnanlage ausgelöst wurde

Erläuterungen zu den Fußnoten finden Sie auf Seite 83.

(C) auto-preisliste.de: Dateinutzung ist nur zum privaten Gebrauch gestattet –
weitere Veröffentlichung, Übermittlung, Reproduktion oder andere Nutzung dieser Datei ist untersagt bzw. bedarf unserer schriftlichen Zustimmung.

Archiv: www.auto-preisliste.de

Rechtshinweise zu Audi connect Notruf & Service inkl. Fahrzeugsteuerung	Die Erbringung der Dienste erfolgt über eine im Fahrzeug verbaute SIM-Karte. Die Kosten für Gesprächs- und Datenverbindungen sind im Preis für die Dienste enthalten. Die von Audi zur Verfügung gestellten Dienste sind nur innerhalb der Abdeckung des Mobilfunknetzes des von Audi gewählten Mobilfunkanbieters verfügbar. Die Audi connect-Dienste Notruf, Online Pannenruf, Audi Schadenservice und Audi Servicetermin online werden für 10 Jahre ab Fahrzeugauslieferung zur Verfügung gestellt. Die Audi connect-Fahrzeugsteuerungsdienste sind ab Fahrzeugauslieferung 3 Jahre kostenfrei nutzbar und können anschließend kostenpflichtig verlängert werden. Das Audi connect Diebstahl-Ortungssystem steht ab Fahrzeugauslieferung und Aktivierung 1 Jahr zur Verfügung und kann anschließend kostenpflichtig verlängert werden. Weitere Hinweise: Störungen der Dienste können sich aus Gründen höherer Gewalt und behördlicher Anordnungen sowie aufgrund technischer und sonstiger Maßnahmen ergeben, die etwa an den Anlagen der AUDI AG, der Lieferanten oder der Netzbetreiber für einen ordnungsgemäßen Ablauf erforderlich sind (z. B. Wartung, Reparatur, systembedingte Software-Updates, Erweiterungen). Die AUDI AG wird alle zumutbaren Anstrengungen unternehmen, um solche Störungen unverzüglich zu beseitigen oder auf die Beseitigung hinzuwirken.
myAudi App[16, 17]	Die myAudi App enthält viele nützliche Funktionen, auch für Ihre Audi connect-Dienste (der Funktionsumfang ist abhängig von der gewählten Ausstattung im Fahrzeug). Die myAudi App ermöglicht unter anderem: ▸ die Verwaltung des Audi connect Schlüssels ▸ Funktionen zur Navigation, z. B. myAudi Navigation inklusive Verkehrsinformationen online[12], Synchronisation aller Ziele, First- und Last-mile-Navigation, Touren und der prädiktiven Navigation ▸ die Nutzung der Audi connect Fahrzeugsteuerung, z. B. Fahrzeugstatusreport, Ver- und Entriegeln, Parkposition, Fernsteuerung Standheizung, Benachrichtigung Diebstahlwarnanlage

(C) auto-preisliste.de: Dateinutzung ist nur zum privaten Gebrauch gestattet –
weitere Veröffentlichung, Übermittlung, Reproduktion oder andere Nutzung dieser Datei ist untersagt bzw. bedarf unserer schriftlichen Zustimmung.

Archiv: www.auto-preisliste.de

Audi Original Zubehör

		EUR inkl. 19 % MwSt.[2] EUR ohne MwSt.[2]
Sport und Design/Räder		
Winter-Aluminium-Gussräder im 10-Arm-Turbinen-Design	Größe 8,0 J x 18 ET 26 mit Reifen 225/55 R 18 102V XL, Pirelli SottoZero3 AO, schneekettentauglich, zulässige Höchstgeschwindigkeit 240 km/h, in Brillantsilber	**2.300,–** 1.932,77
Winter-Aluminium-Gussräder im 5-Arm-Dynamik-Design	Größe 8,0 J x 19 ET 27 mit Reifen 245/45 R 19 102V XL, Pirelli SottoZero3 AO, schneekettentauglich, zulässige Höchstgeschwindigkeit 240 km/h, in Brillantsilber	**2.750,–** 2.310,92
Winter-Aluminium-Gussräder im 5-Arm-Ramus-Design	Größe 8,5 J x 20 ET 30 mit Reifen 255/40 R 20 101W XL, Pirelli SottoZero3 AO, nicht schneekettentauglich, zulässige Höchstgeschwindigkeit 270 km/h, in Schwarz glänzend Hinweis: auch in Silber erhältlich	**3.150,–** 2.647,06
Schneeketten	für verschiedene Reifengrößen erhältlich, 1 Satz à 2 Stück	ab **195,–** 163,87
Ventilkappen	4 Ventilkappen aus Metall mit Audi Logo	**21,50** 18,07
Rädertasche	Set mit 4 Taschen mit Tragegriffen zum Transportieren und Aufbewahren von Kompletträdern	ab **29,50** 24,79
Einstiegsleuchte-LED	Für eine überzeugend sportliche Performance: Die Einstiegs-LED projiziert die Audi Ringe beim Öffnen der vorderen Fahrzeugtüren auf den Untergrund. Dies sorgt nicht nur für eine gesteigerte Helligkeit beim Einsteigen, sondern auch für eine individuelle sportliche Optik. Die Einstiegs-LED stellt eine Weiterentwicklung der serienmäßigen Einstiegsleuchten dar. Lieferumfang: 2er-Set	**105,–** 88,24
Pedalkappen-Set in Edelstahl	Die Pedalkappen sind aus gebürstetem Edelstahl gefertigt. Die Gummibeschichtung an der Oberfläche sorgt für mehr Grip.	ab **70,–** 58,82
Kommunikation		
USB-Ladeadapter dual	Der USB-Ladeadapter dual kann in die 12-Volt-Steckdose im Fahrzeug gesteckt werden. Mit entsprechenden USB-Ladekabeln, die am USB-Port des USB-Ladeadapters angesteckt werden, können bis zu zwei mobile Endgeräte wie z.B. Smartphones, Tablets etc. gleichzeitig aufgeladen werden.	**27,–** 22,69
Verbindungsleitungen für das Audi music interface	ermöglichen die Anbindung verschiedener iPod-Modelle und weiterer portabler Mediaplayer; Bedienung über das MMI-System, wenn die Funktion vom Mediaplayer unterstützt wird. Ihr Audi Partner informiert Sie gerne über die spezifische Eignung Ihres iPods oder iPhones für Ihren Audi; zzgl. Montagekosten	ab **26,–** 21,85

Informationen zur Klassifizierung von Reifenparametern finden Sie auf Seite 84. Erläuterungen zu den Fußnoten finden Sie auf Seite 83.

(C) auto-preisliste.de Dieses Dokument ist nur für den privaten Gebrauch gestattet –
weitere Veröffentlichung, Übermittlung, Reproduktion oder andere Nutzung dieser Datei ist untersagt bzw. bedarf unserer schriftlichen Zustimmung.

Archiv: www.auto-preisliste.de

		EUR inkl. 19 % MwSt.[2] EUR ohne MwSt.[2]
Transport		
Fahrradträger für die Anhängevorrichtung, klappbar	abschließbarer Träger für bis zu 2 Fahrräder; maximale Traglast 60 kg. Das Öffnen des Kofferraums ist mit dem wegklappbaren Fahrradträger möglich. Erweiterungssatz für 3. Fahrrad gegen Aufpreis erhältlich	**555,–** 466,39
Familie		
Audi Babyschale I-SIZE	in Misanorot/Schwarz oder Titangrau/Schwarz; mit anpassbarer Kopfstütze; geeignet für Kleinkinder mit einer Körpergröße von 45 bis 80 cm (bis ca. 15 Monate)	ab **335,–** 281,51
Audi Kindersitz I-SIZE	in Misanorot/Schwarz oder Titangrau/Schwarz; für Kinder mit einer Körpergröße von 61 bis 100 cm (empfohlenes Alter ca. 9 Monate bis etwa 3,5 Jahre). Das Kindersitzsystem wird ausschließlich mithilfe der Audi I-SIZE Basis montiert, die in die vorinstallierten ISOFIX-Normhalterungen eingerastet wird, und dadurch mit der Fahrzeugkarosserie verbunden ist.	ab **335,–** 281,51
Audi Kindersitz youngster advanced	in Misanorot/Schwarz oder Titangrau/Schwarz; für Kinder von 15 bis 36 kg oder zwischen 4 und 12 Jahren. Der Sitz und die Lehne können getrennt werden und der Sitz alleine kann für Kinder ab 22 kg verwendet werden. Der Kindersitz ist einfach zusammenklappbar und kann platzsparend verstaut oder transportiert werden.	ab **339,–** 284,87
I-SIZE Basis	Die I-SIZE Basis ermöglicht optional für die Audi Babyschale I-SIZE die rückwärtsgerichtete Nutzung und obligatorisch für den Audi Kindersitz I-SIZE die vorwärts- oder rückwärtsgerichtete Nutzung. Darf ausschließlich in Fahrzeugen mit vorinstallierten ISOFIX-Normhalterungen auf dem Beifahrersitz bzw. auf der Rückbank verwendet werden.	**265,–** 222,69
Kindersitzunterlage	Die Audi Kindersitzunterlage ist auf das Design der Audi Kindersitze sowie auf das Interieur des Fahrzeugs abgestimmt. Die Fahrzeugsitze werden damit besser vor Verschmutzung geschützt. Eventuelle Abdrücke durch Kindersitze werden reduziert, auch bei rückwärtsgerichtetem Transport der Kinder. Die Verwendung der Kindersitzunterlage wird ausdrücklich nur dann empfohlen, wenn die Babyschale oder die Kindersitze über die ISOFIX-Anbindung mit dem Fahrzeug verbunden werden.	**39,–** 32,77
Kindersitz-Zubehör – Babyspiegel	Durch den Audi Babyspiegel ist das Baby in der rückwärtsgerichteten Audi Babyschale auf der Rückbank immer im Blick. Einfache Befestigung an der Kopfstütze des Rücksitzes mittels Klettverschluss ohne zusätzliches Werkzeug. Blickwinkel individuell einstellbar (bis zu 15 Grad in alle Richtungen schwenkbar). Jederzeit wieder abnehmbar. Das Produkt ist crashgetestet.	**23,–** 19,33
Komfort und Schutz		
Gepäckraumschale	wasserdicht und säurebeständig, reduziert durch das integrierte Muster das Verrutschen der Ladung; Farbe: Anthrazit	**94,–** 78,99

(C) auto-preisliste.de: Dateinutzung ist nur zum privaten Gebrauch gestattet –
weitere Veröffentlichung, Übermittlung, Reproduktion oder andere Nutzung dieser Datei ist untersagt bzw. bedarf unserer schriftlichen Zustimmung.

Archiv: www.auto-preisliste.de

Audi Original Zubehör

		EUR inkl. 19 % MwSt.[2] EUR ohne MwSt.[2]
Gummifußmatten 2-teilig	passgenau auf die Bodenmaße angepasst, rutschhemmend mit Befestigung an den dafür vorgesehenen Punkten im Bodenbereich; mit A7 Schriftzug vorn ▸ vorn ▸ hinten	**60,–** 50,42 **46,–** 38,66
Kofferraumbox (faltbar) mit Audi Ringen	aus textilem Material als Transportbox oder Unterlage im Kofferraum	**33,–** 27,73
Ladekantenschutzmatte	schützt den Stoßfänger vor Beschädigungen beim Be- und Entladen; auch für Hunde als Rutschschutz beim Einsteigen; einfache Befestigung an den Ladehaken des Koffer-raums	**45,–** 37,82
Kühl-/Warmhaltetasche	mit Anschlusskabel für 12-V-Steckdosen, Inhalt 20 Liter, mit Tragegurt	**190,–** 159,66
Felgenreiniger-Set	beinhaltet 500 ml Felgenreiniger-Gel, 50 ml Polymer-Wachs-Polish, Felgenpinsel und Mikrofaserpoliertuch	**24,20** 20,34
Winterpflegemittel-Set	beinhaltet 500 ml Enteiserspray, 500 ml Antifrost, Glaspolitur, Antibeschlagtuch und einen Eiskratzer	**21,10** 17,73
Audi Pflegemitteltasche	beinhaltet Insekten-Entferner, Antifrostmittel, Kunststoff-Tiefenpflege, Polymer-Wachs-Polish, Wachs-Shampoo, Scheibenreiniger-Konzentrat, Glaspolitur, Mikrofaser-tücher und Schwämme	**63,30** 53,19
Warnweste Familienset	Sicherheit für Sie und Ihre Familie bei einer Panne: In einigen Ländern ist das Mitführen von mindestens einer Warnweste im Fahrzeug gesetzlich vorgeschrieben. Farbe Warnweste für Erwachsene: orange mit Leuchtstreifen; Farbe Warnweste für Kinder: gelb mit Leuchtstreifen Lieferumfang: 2 Warnwesten Erwachsene, 2 Warnwesten Kinder	**18,70** 15,71
Warnweste Erwachsenenset	Für die eigene Sicherheit bei Pannen: In einigen Ländern ist das Mitführen von mindestens einer Warnweste im Fahrzeug gesetzlich vorgeschrieben. Farbe: orange mit Leuchtstreifen Lieferumfang: 2 Warnwesten für Erwachsene	**10,90** 9,16

Bei den aufgeführten Artikeln handelt es sich um einen Auszug aus dem Angebot an Audi Original Zubehör. Den detaillierten Umfang entnehmen Sie bitte dem Audi A7-Zubehörkatalog. Die angegebenen Preise verstehen sich zzgl. evtl. Montagekosten und sind unverbindliche Preisempfehlungen des Herstellers. Über die jeweiligen Komplettpreise informiert Sie Ihr Audi Partner.

Erläuterungen zu den Fußnoten finden Sie auf Seite 83.

(C) auto-preisliste.de: Dateinutzung ist nur zum privaten Gebrauch gestattet –
weitere Veröffentlichung, Übermittlung, Reproduktion oder andere Nutzung dieser Datei ist untersagt bzw. bedarf unserer schriftlichen Zustimmung.

Archiv: www.auto-preisliste.de

Erläuterungen

1 Die angegebenen Verbrauchs- und Emissionswerte wurden nach den gesetzlich vorgeschriebenen Messverfahren ermittelt. Seit dem 1. September 2017 werden bestimmte Neuwagen bereits nach dem weltweit harmonisierten Prüfverfahren für Personenwagen und leichte Nutzfahrzeuge (Worldwide Harmonized Light Vehicles Test Procedure, WLTP), einem realistischeren Prüfverfahren zur Messung des Kraftstoffverbrauchs und der CO_2-Emissionen, typgenehmigt. Ab dem 1. September 2018 wird der WLTP schrittweise den neuen europäischen Fahrzyklus (NEFZ) ersetzen. Wegen der realistischeren Prüfbedingungen sind die nach dem WLTP gemessenen Kraftstoffverbrauchs- und CO_2-Emissionswerte in vielen Fällen höher als die nach dem NEFZ gemessenen. Dadurch können sich ab 1. September 2018 bei der Fahrzeugbesteuerung entsprechende Änderungen ergeben. Weitere Informationen zu den Unterschieden zwischen WLTP und NEFZ finden Sie unter www.audi.de/wltp.
Aktuell sind noch die NEFZ-Werte verpflichtend zu kommunizieren. Soweit es sich um Neuwagen handelt, die nach WLTP typgenehmigt sind, werden die NEFZ-Werte von den WLTP-Werten abgeleitet. Die zusätzliche Angabe der WLTP-Werte kann bis zu deren verpflichtender Verwendung freiwillig erfolgen. Soweit die NEFZ-Werte als Spannen angegeben werden, beziehen sie sich nicht auf ein einzelnes, individuelles Fahrzeug und sind nicht Bestandteil des Angebotes. Sie dienen allein Vergleichszwecken zwischen den verschiedenen Fahrzeugtypen. Zusatzausstattungen und Zubehör (Anbauteile, Reifenformat usw.) können relevante Fahrzeugparameter, wie z. B. Gewicht, Rollwiderstand und Aerodynamik verändern und neben Witterungs- und Verkehrsbedingungen sowie dem individuellen Fahrverhalten den Kraftstoffverbrauch, den Stromverbrauch, die CO_2-Emissionen und die Fahrleistungswerte eines Fahrzeugs beeinflussen. Weitere Informationen zum offiziellen Kraftstoffverbrauch und den offiziellen spezifischen CO_2-Emissionen neuer Personenkraftwagen können dem „Leitfaden über den Kraftstoffverbrauch, die CO_2-Emissionen und den Stromverbrauch neuer Personenkraftwagen“ entnommen werden, der an allen Verkaufsstellen und bei der DAT Deutsche Automobil Treuhand GmbH, Hellmuth-Hirth-Str. 1, D-73760 Ostfildern oder unter www.dat.de unentgeltlich erhältlich ist.
2 Unverbindliche Preisempfehlung des Herstellers, zzgl. Überführungs- und Zulassungskosten.
3 Glanzgedrehte, glanzgefräste, polierte oder teilpolierte Aluminiumräder dürfen nicht bei winterlichen Straßenverhältnissen eingesetzt werden. Die Felgenoberfläche besitzt herstellungsbedingt keinen ausreichenden Korrosionsschutz und kann durch Streusalz oder Ähnliches dauerhaft beschädigt werden.
4 Zur Nutzung des Audi connect Schlüssels wird neben einem geeigneten Android-Smartphone ein aktivierter und verifizierter myAudi Account benötigt. Der Audi connect Schlüssel ist ab Fahrzeugauslieferung zunächst für 24 Monate kostenfrei nutzbar; die Laufzeit verlängert sich danach einmalig kostenfrei um 12 Monate. Anschließend kann der Audi connect Schlüssel kostenpflichtig verlängert werden. Informationen über kompatible Mobiltelefone (Voraussetzung u. a. Android-Betriebssystem, NFC-Technologie, Secure Element im Smartphone integriert oder SIM-Karte mit Secure Element erforderlich) erhalten Sie bei Ihrem Audi Partner oder unter www.audi.de/bluetooth.
5 Verifikation Ihres myAudi Accounts beim Audi Partner notwendig.
6 Das Audi connect Diebstahl-Ortungssystem steht ab Fahrzeugauslieferung und Aktivierung 1 Jahr zur Verfügung und kann anschließend kostenpflichtig verlängert werden.
7 Rechtliche Informationen und Nutzungshinweise finden Sie ab Seite 73.
8 Die Nutzung des Head-up Displays ist mit polarisierenden Sonnenbrillengläsern eingeschränkt.
9 Informationen über kompatible Mobiltelefone erhalten Sie bei Ihrem Audi Partner oder unter www.audi.de/bluetooth.
10 Navigationsdaten für unterstützte Länder auf integriertem SSD-Speicher verfügbar. Nähere Informationen erhalten Sie bei Ihrem Audi Partner.
11 Die ausgelieferte Kartenversion kann im vierteljährlichen Rhythmus bis maximal 5 Jahre nach Produktionsende der verbauten Infotainment-Gerätegeneration kostenfrei aktualisiert werden. Die aktuellen Navigationsdaten werden auf der myAudi-Plattform unter www.audi.de/myaudi zum Download bereitgestellt und können via SD-Karte im Fahrzeug installiert werden. In Verbindung mit Audi connect können die Karten auch direkt im Fahrzeug heruntergeladen und aktualisiert werden. Darüber hinaus ist es möglich, die neuen Navigationsdaten bei einem Audi Partner installieren zu lassen, wobei zusätzliche Kosten entstehen.
12 Der Audi connect-Dienst Verkehrsinformationen online steht für viele Länder zur Verfügung. Nähere Informationen erhalten Sie bei Ihrem Audi Partner.
13 Verfügbar in ausgewählten Sprachen.
14 Verfügbarkeit ist länderabhängig.
15 Beinhaltet eine integrierte SIM-Karte. Die Audi connect-Dienste müssen nach 3 Jahren kostenpflichtig verlängert werden.
16 Abhängig von länderspezifischer Verfügbarkeit.
17 Kompatibel ab Apple iOS 10.0 und Android 6. Vorherige Registrierung unter www.audi.de/myaudi erforderlich. Aktive WLAN-Verbindung zwischen Smartphone und Audi MMI für Online-Media-Streaming notwendig.
18 Zur Nutzung benötigen Sie in der Regel einen Account bei einem Media-Streaming-Dienst, wodurch zusätzliche Kosten entstehen können.
19 Voraussetzung: Mobiltelefon verfügt über Bluetooth-Profil MAP (Message Access Profile). Informationen über kompatible Mobiltelefone erhalten Sie bei Ihrem Audi Partner oder unter www.audi.de/bluetooth.
20 Google und das Google-Logo sind eingetragene Marken von Google Inc.
21 Empfang ist abhängig von lokaler digitaler Netzverfügbarkeit.
22 Inhalt und Umfang der Zusatzinformationen sind abhängig von Bereitstellung durch den jeweiligen Radiosender.
23 Die Smartcard zur Nutzung der verschlüsselten Fernsehsender ist nicht Bestandteil der Ausstattung.
24 Über die Länderverfügbarkeit informieren Sie sich bitte bei Ihrem Audi Partner.
25 Informationen über kompatible Mobiltelefone erhalten Sie bei Ihrem Audi Partner.
26 Audi hat keinen Einfluss darauf, welche Applikationen über das Audi smartphone interface angezeigt werden. Für die innerhalb der Applikationen angezeigten Inhalte und Funktionen sind die jeweiligen Anbieter verantwortlich.
27 Vorherige Anmeldung und Aktivierung der Funktion unter www.audi.de/myaudi notwendig.
28 Die Audi connect-Fahrzeugsteuerungsdienste sind ab Fahrzeugauslieferung 3 Jahre kostenfrei nutzbar und können anschließend kostenpflichtig verlängert werden.
29 Motorstart ohne Fahrzeugschlüssel nicht möglich.
30 Nur in Verbindung mit der optionalen Standheizung.
31 Nur in Verbindung mit der optionalen Diebstahlwarnanlage.
32 Bitte beachten Sie: Die Systeme arbeiten nur innerhalb von Systemgrenzen und unterstützen den Fahrer. Die Verantwortlichkeit und notwendige Aufmerksamkeit im Straßenverkehr verbleiben beim Fahrer.
33 Nur für Westeuropa erhältlich.
34 Gilt nur für werksseitig verbaute Anhängevorrichtung.
35 Nur für Europa erhältlich.
36 Verfügbar in Deutsch, Englisch, Französisch, Italienisch und Spanisch.
37 Eingetragene Marke des Verbandes der Automobilindustrie e. V. (VDA).
38 Amazon, Alexa und alle verbundenen Logos sind eingetragene Marken von Amazon.com Inc. oder verbundener Unternehmen. Die Amazon Alexa-Integration ist ausschließlich in folgenden Ländern und Sprachen verfügbar: USA (Englisch US), Kanada (Englisch US), Großbritannien (Englisch UK), Deutschland und Österreich (Deutsch), Frankreich (Französisch), Spanien (Spanisch), Italien (Italienisch). Die Systemsprache der MMI Navigation plus muss auf eine von Amazon Alexa-Integration unterstützte Sprache eingestellt sein.
39 Genauere Informationen zur Verfügbarkeit erhalten Sie von Ihrem Audi Partner.
40 Erfordert kostenpflichtiges Datenvolumen über einen Partner von Audi oder eine kundeneigene SIM-Karte mit Datenvertrag.
41 Die Verantwortung für die Funktionen und Inhalte von Amazon Alexa liegt bei Amazon. Bestimmte Alexa-Funktionen sind abhängig von kompatibler Smarthome-Technologie.

Hinweis: Sonderausstattung ersetzt in der Regel die entsprechende Serienausstattung.

(C) auto-preisliste.de: Dateinutzung ist nur zum privaten Gebrauch zugelassen.
weitere Veröffentlichung, Übermittlung, Reproduktion oder andere Nutzung dieser Datei ist untersagt bzw. bedarf unserer schriftlichen Zustimmung.

Klassifizierung von Reifenparametern

Archiv: www.auto-preisliste.de

In der Tabelle finden Sie die Spannen der Kraftstoffeffizienzklasse, der Nasshaftungsklasse und der Klasse des externen Rollgeräusches zu den unterschiedlichen Reifengrößen des Audi A7 Sportback und des Audi S7 Sportback.

	Reifengröße	Kraftstoff-effizienzklasse	Nasshaftungs-klasse	Klasse des externen Rollgeräusches
Sommerreifen	225/55 R 18	B–A	A	72–68 –
	245/45 R 19	B	A	70
	255/40 R 20	C	B–A	71–70 –
	255/35 R 21	C–B	B–A	72–70 –
Winterreifen	225/55 R 18	C	B	69
	245/45 R 19	C	B	70–69 –
	255/40 R 20	C	B	71–69 –
All-Season-Reifen	225/55 R 18	B	A	69

Hinweis: Die Bestellung eines bestimmten Reifens ist nicht möglich.

(C) auto-preisliste.de: Dateinutzung ist nur zum privaten Gebrauch gestattet –
weitere Veröffentlichung, Übermittlung, Reproduktion oder andere Nutzung dieser Datei ist untersagt bzw. bedarf unserer schriftlichen Zustimmung.

Archiv: www.auto-preisliste.de

Effizienzklasse, CO_2- und Verbrauchsangaben

A7 Sportback – Dieselmodell

Modell	Getriebe	Leistung maximal in kW (PS)	Räder in Zoll	Hinweise	Verbrauch[1] innerorts/außerorts/ kombiniert in l/100 km	CO_2-Emissionen[1] kombiniert in g/km	Effizienz-klasse
40 TDI	7-stufige S tronic	150 (204)	18	PZ3	5,0 / 4,1 / 4,4	117	A+
			18		5,2 / 4,3 / 4,6	122	A+
			19		5,2 / 4,4 / 4,7	123	A+
			20		5,3 / 4,6 / 4,8	127	A

A7 Sportback – Benzinermodelle

45 TFSI	7-stufige S tronic	180 (245)	18	PZ3	7,8 / 5,3 / 6,2	142	B
			18		8,0 / 5,5 / 6,4	146	B
			19		8,0 / 5,6 / 6,5	148	B
			20		8,2 / 5,8 / 6,7	152	B
45 TFSI quattro	7-stufige S tronic	180 (245)	18	PZ3	8,2 / 5,4 / 6,5	147	B
			18		8,4 / 5,6 / 6,6	150	B
			19		8,4 / 5,7 / 6,7	152	B
			20 / 21		8,5 / 5,8 / 6,8	155	B

Erläuterungen zu den Fußnoten finden Sie auf Seite 83.

(C) auto-preisliste.de: Dateinutzung ist nur zum privaten Gebrauch gestattet –
weitere Veröffentlichung, Übermittlung, Reproduktion oder andere Nutzung dieser Datei ist untersagt bzw. bedarf unserer schriftlichen Zustimmung.

Archiv: www.auto-preisliste.de

Effizienzklasse, CO_2- und Verbrauchsangaben

S7 Sportback – Dieselmodell

Modell	Getriebe	Leistung maximal in kW (PS)	Räder in Zoll	Hinweise	Verbrauch[1] innerorts/außerorts/ kombiniert in l/100 km	CO_2-Emissionen[1] kombiniert in g/km	Effizienz-klasse
S7 TDI	8-stufige tiptronic	257 (349)	20		7,7 / 5,8 / 6,5	170	B
			21		7,7 / 5,8 / 6,5	170	B

Erläuterungen zu den Fußnoten finden Sie auf Seite 83.

(C) auto-preisliste.de: Dateinutzung ist nur zum privaten Gebrauch gestattet –
weitere Veröffentlichung, Übermittlung, Reproduktion oder andere Nutzung dieser Datei ist untersagt bzw. bedarf unserer schriftlichen Zustimmung.

Archiv: www.auto-preisliste.de

(C) auto-preisliste.de: Dateinutzung ist nur zum privaten Gebrauch gestattet –
weitere Veröffentlichung, Übermittlung, Reproduktion oder andere Nutzung dieser Datei ist untersagt bzw. bedarf unserer schriftlichen Zustimmung.

Audi Vorsprung durch Technik

Archiv: www.auto-preisliste.de

AUDI AG
85045 Ingolstadt
www.audi.de
Stand: 06. Juni 2019

Printed in Germany
933/1155.72.00

Die Angaben über Preise, Lieferumfang, Kraftstoffverbrauch und Leistungen entsprechen den zum Zeitpunkt der Drucklegung vorhandenen Kenntnissen. Irrtümer, Druckfehler und Änderungen bleiben vorbehalten. Nachdruck, auch auszugsweise, nur mit schriftlicher Genehmigung der AUDI AG. Alle Angaben basieren auf den Merkmalen des deutschen Marktes.

Das Papier dieses Katalogs wurde aus chlorfrei gebleichtem Zellstoff hergestellt.

Alle Rechte vorbehalten. Jede Verwertung – insbesondere auch auszugsweise – weitere Veröffentlichung, Übermittlung, Reproduktion oder andere Nutzung dieser Daten ist untersagt bzw. bedarf unserer schriftlichen Zustimmung.