Audi Vorsprung durch Technik

Archiv: www.auto-preisliste.de

Q3

Preisliste
Modelljahr 2020
Audi Q3
Audi Q3 Sportback

(C) auto-preisliste.de: Dateinutzung ist nur zum privaten Gebrauch gestattet –
weitere Veröffentlichung, Übermittlung, Reproduktion oder andere Nutzung dieser Datei ist untersagt bzw. bedarf unserer schriftlichen Zustimmung.

Archiv: www.auto-preisliste.de

(C) auto-preisliste.de: Dateinutzung ist nur zum privaten Gebrauch gestattet –
weitere Veröffentlichung, Übermittlung, Reproduktion oder andere Nutzung dieser Datei ist untersagt bzw. bedarf unserer schriftlichen Zustimmung.

Inhaltsverzeichnis

Archiv: www.auto-preisliste.de

Grundmodelle

4 Audi Q3
10 Audi Q3 Sportback

Serien- und Sonderausstattung

14 Lackierungen
17 Sommerräder
21 Winterräder
22 Räder Sonstiges
23 Ausstattungs- und Designpakete
30 Sitzbezüge und Lederausstattungen
36 Licht
39 Spiegel und Dachsysteme
41 Schließsysteme
44 Verglasung
46 Weitere Außenausstattungen

50 Dekorelemente
52 Dachhimmel
53 Lenkräder und Wählhebel
55 Klimatisierung
56 Weitere Innenausstattungen

57 Anzeigen und Bediensysteme
59 Navigation, Medien und Soundsysteme
63 Telefon und Kommunikation
66 Assistenzsysteme
72 Fahrwerke und Bremsen
73 Technik und Sicherheit

74 Audi Anschlussgarantie
75 Audi Neuwagenabholung

Audi connect

76 Audi connect

Zubehör

82 Audi Original Zubehör

(C) auto-preisliste.de: Dateinutzung ist nur zum privaten Gebrauch gestattet –
weitere Veröffentlichung, Übermittlung, Reproduktion oder andere Nutzung dieser Datei ist untersagt bzw. bedarf unserer schriftlichen Zustimmung.

Grundmodelle Audi Q3

Archiv: www.auto-preisliste.de

(C) auto-preisliste.de: Dateinutzung ist nur zum privaten Gebrauch gestattet –
weitere Veröffentlichung, Übermittlung, Reproduktion oder andere Nutzung dieser Datei ist untersagt bzw. bedarf unserer schriftlichen Zustimmung.

Archiv: www.auto-preisliste.de

Grundmodelle

Audi Q3 – Benzinermodelle

Modell	Getriebe	Zylinder Hubraum in cm³	Leistung maximal in kW (PS)	Drehmoment maximal in Nm	Verbrauch[1] innerorts/außerorts/ kombiniert in l/100 km	CO_2-Emissionen[1] kombiniert in g/km	Effizienzklasse Emissionsklasse	Q3 EUR inkl. 19 % MwSt.[2] EUR ohne MwSt.[2] Bestellschlüssel	Q3 advanced EUR inkl. 19 % MwSt.[2] EUR ohne MwSt.[2] Bestellschlüssel	Q3 S line EUR inkl. 19 % MwSt.[2] EUR ohne MwSt.[2] Bestellschlüssel
35 TFSI	6-Gang-Handschaltgetriebe	4 1.498	110 (150)	250	7,3–7,1 / 5,1–4,8 / 5,9–5,7	135–130	B Euro 6d-TEMP-EVAP-ISC	**34.400,–** 28.907,56 F3BAZC	**35.700,–** 30.000,– F3BBZC	**36.800,–** 30.924,37 F3BCZC
40 TFSI quattro	7-Gang S tronic	4 1.984	140 (190)	320	9,5–9,2 / 6,5–6,1 / 7,6–7,3	173–165	D–C Euro 6d-TEMP-EVAP-ISC	**39.800,–** 33.445,38 F3BAGY	**41.100,–** 34.537,82 F3BBGY	**42.200,–** 35.462,18 F3BCGY
45 TFSI quattro	7-Gang S tronic	4 1.984	169 (230)	350	9,7–9,5 / 6,4–6,1 / 7,6–7,4	174–168	D–C Euro 6d-TEMP-EVAP-ISC	**44.600,–** 37.478,99 F3BA8Y	**45.900,–** 38.571,43 F3BB8Y	**47.000,–** 39.495,80 F3BC8Y

Erläuterungen zu den Fußnoten finden Sie auf Seite 86. Informationen zur Klassifizierung von Reifenparametern finden Sie auf Seite 87.

(c) www.auto-preisliste.de. Gebührenfreie Nutzung ist nur für den privaten Gebrauch gestattet –
weitere Veröffentlichung, Übermittlung, Reproduktion oder andere Nutzung dieser Datei ist untersagt bzw. bedarf unserer schriftlichen Zustimmung.

Archiv: www.auto-preisliste.de

Grundmodelle

Audi Q3 – Dieselmodelle

Modell	Getriebe	Zylinder Hubraum in cm³	Leistung maximal in kW (PS)	Drehmoment maximal in Nm	Verbrauch[1] innerorts/außerorts/ kombiniert in l/100 km	CO_2-Emissionen[1] kombiniert in g/km	Effizienzklasse Emissionsklasse	Q3 **EUR inkl. 19 % MwSt.[2]** EUR ohne MwSt.[2] Bestellschlüssel	Q3 advanced **EUR inkl. 19 % MwSt.[2]** EUR ohne MwSt.[2] Bestellschlüssel	Q3 S line **EUR inkl. 19 % MwSt.[2]** EUR ohne MwSt.[2] Bestellschlüssel
35 TDI	7-Gang S tronic	4 1.968	110 (150)	340	5,4–5,4 / 4,6–4,3 / 4,9–4,7	128–124	A Euro 6d-TEMP-EVAP-ISC	**38.600,–** 32.436,97 F3BASG	**39.900,–** 33.529,41 F3BBSG	**41.000,–** 34.453,78 F3BCSG
35 TDI quattro	6-Gang-Handschalt-getriebe	4 1.968	110 (150)	340	6,6–6,5 / 5,2–4,9 / 5,7–5,5	150–145	B Euro 6d-TEMP-EVAP-ISC	**38.600,–** 32.436,97 F3BAS9	**39.900,–** 33.529,41 F3BBS9	**41.000,–** 34.453,78 F3BCS9

Erläuterungen zu den Fußnoten finden Sie auf Seite 86. Informationen zur Klassifizierung von Reifenparametern finden Sie auf Seite 87.

(c) auto-preisliste.de Datenbankauszug ist nur zum privaten Gebrauch gestattet –
weitere Veröffentlichung, Übermittlung, Reproduktion oder andere Nutzung dieser Datei ist untersagt bzw. bedarf unserer schriftlichen Zustimmung.

Archiv: www.auto-preisliste.de

Audi Q3

- Basis Exterieur Stoßfänger, Radlaufblenden und seitliche Schwellerleisten schwarz matt genarbt (Kunststoff)
- Kühlerschutzgitter genarbt
- Diffusor anthrazit genarbt (Kunststoff)
- Aluminium-Gussräder – 17 Zoll – im 5-Doppelspeichen-Design
- Einstiegsleisten mit Kunststoffeinlagen vorn, unbeleuchtet, ohne Schriftzug
- Ladekantenschutz in Kunststoff

(C) auto-preisliste.de: Dateinutzung ist nur zum privaten Gebrauch gestattet –
weitere Veröffentlichung, Übermittlung, Reproduktion oder andere Nutzung dieser Datei ist untersagt bzw. bedarf unserer schriftlichen Zustimmung.

Grundmodelle

Archiv: www.auto-preisliste.de

Audi Q3 advanced

- advanced Stoßfänger, Radlaufblenden und seitliche Schwellerleisten in Kontrastlackierung
- Kühlerschutzgitter in Titanschwarz
- Lamellen in Aluminiumsilber matt
- Rahmen der seitlichen Lufteinlässe vorn in Selenitsilber matt
- Frontspoiler in Selenitsilber matt
- Diffusor in Selenitsilber matt
- Endrohrblenden im Diffusor in Titanschwarz
- Aluminium-Gussräder – 18 Zoll – im 5-Arm-Design
- Einstiegsleisten mit Aluminiumeinlagen vorn, unbeleuchtet, ohne Schriftzug
- Ladekantenschutz in Edelstahl

Erläuterungen zu den Fußnoten finden Sie auf Seite 86. Informationen zur Klassifizierung von Reifenparametern finden Sie auf Seite 87.

(c) auto-preisliste.de Durchsicht ist nur zum privaten Gebrauch gestattet –
weitere Veröffentlichung, Übermittlung, Reproduktion oder andere Nutzung dieser Datei ist untersagt bzw. bedarf unserer schriftlichen Zustimmung.

Archiv: www.auto-preisliste.de

Audi Q3 S line

- S line Stoßfänger, Radlaufblenden und seitliche Schwellerleisten in Volllackierung (Wagenfarbe)
- Kühlerschutzgitter in Titanschwarz
- Lamellen in Aluminiumsilber matt
- Rahmen der seitlichen Lufteinlässe vorn in Platinumgrau matt
- Blade Frontspoiler in Platinumgrau matt
- Frontspoilerlippe in Volllackierung (Wagenfarbe)
- Diffusor in Titanschwarz matt
- Gitter im Diffusor: schwarz matt genarbt
- Einleger im Schweller: Platinumgrau matt
- Aluminium-Gussräder – 18 Zoll – im 5-V-Speichen-Design (S-Design)
- Einstiegsleisten mit Aluminiumeinlagen vorn, beleuchtet, mit S-Schriftzug
- Ladekantenschutz in Edelstahl
- Sportfahrwerk
- S line-Emblem auf den äußeren Kotflügeln

(C) auto-preisliste.de: Dateinutzung ist nur zum privaten Gebrauch gestattet –
weitere Veröffentlichung, Übermittlung, Reproduktion oder andere Nutzung dieser Datei ist untersagt bzw. bedarf unserer schriftlichen Zustimmung.

Grundmodelle
Audi Q3 Sportback

Archiv: www.auto-preisliste.de

(C) auto-preisliste.de: Dateinutzung ist nur zum privaten Gebrauch gestattet –
weitere Veröffentlichung, Übermittlung, Reproduktion oder andere Nutzung dieser Datei ist untersagt bzw. bedarf unserer schriftlichen Zustimmung.

Archiv: www.auto-preisliste.de

Grundmodelle

Audi Q3 Sportback – Benzinermodelle

Modell	Getriebe	Zylinder Hubraum in cm³	Leistung maximal in kW (PS)	Dreh-moment maximal in Nm	Verbrauch[1] innerorts/außerorts/ kombiniert in l/100 km	CO_2-Emissionen[1] kombiniert in g/km	Effizienzklasse Emissionsklasse	Q3 Sportback EUR inkl. 19 % MwSt.[2] EUR ohne MwSt.[2] Bestellschlüssel	Q3 Sportback S line EUR inkl. 19 % MwSt.[2] EUR ohne MwSt.[2] Bestellschlüssel
35 TFSI	6-Gang-Handschalt-getriebe	4 1.498	110 (150)	250	7,3–7,1 / 5,2–4,9 / 6,0–5,7	137–130	B Euro 6d-TEMP-EVAP-ISC	**36.000,–** 30.252,10 F3NAZC	**38.200,–** 32.100,84 F3NCZC
45 TFSI quattro	7-Gang S tronic	4 1.984	169 (230)	350	9,7–9,5 / 6,5–6,1 / 7,7–7,3	174–166	D–C Euro 6d-TEMP-EVAP-ISC	**46.200,–** 38.823,53 F3NA8Y	**48.400,–** 40.672,27 F3NC8Y

Audi Q3 Sportback – Dieselmodelle

Modell	Getriebe	Zylinder Hubraum in cm³	Leistung maximal in kW (PS)	Dreh-moment maximal in Nm	Verbrauch[1] innerorts/außerorts/ kombiniert in l/100 km	CO_2-Emissionen[1] kombiniert in g/km	Effizienzklasse Emissionsklasse	Q3 Sportback EUR inkl. 19 % MwSt.[2] EUR ohne MwSt.[2] Bestellschlüssel	Q3 Sportback S line EUR inkl. 19 % MwSt.[2] EUR ohne MwSt.[2] Bestellschlüssel
35 TDI	7-Gang S tronic	4 1.968	110 (150)	340	5,4–5,4 / 4,6–4,3 / 4,9–4,7	129–123	A Euro 6d-TEMP-EVAP-ISC	**40.200,–** 33.781,51 F3NASG	**42.400,–** 35.630,25 F3NCSG
35 TDI quattro	6-Gang-Handschalt-getriebe	4 1.968	110 (150)	340	6,6–6,5 / 5,2–4,9 / 5,7–5,5	151–144	B Euro 6d-TEMP-EVAP-ISC	**40.200,–** 33.781,51 F3NAS9	**42.400,–** 35.630,25 F3NCS9

Erläuterungen zu den Fußnoten finden Sie auf Seite 86. Informationen zur Klassifizierung von Reifenparametern finden Sie auf Seite 87.

(c) www.auto-preisliste.de Die Nutzung dieser Datei für den privaten Gebrauch gestattet –
weitere Veröffentlichung, Übermittlung, Reproduktion oder andere Nutzung dieser Datei ist untersagt bzw. bedarf unserer schriftlichen Zustimmung.

Grundmodelle

Archiv: www.auto-preisliste.de

Audi Q3 Sportback

- Stoßfänger und Unterfahrschutz vorne/hinten, Radlaufblenden und seitliche Schwellerleisten in Manhattangrau Metallic
- Kühlerschutzgitter in Titanschwarz matt, Rahmen in Aluminiumsilber matt
- Rahmen der seitlichen Lufteinlässe vorne und Spange in Manhattangrau Metallic
- Spange im Diffusor: Manhattangrau Metallic
- Gitter im Diffusor: schwarz matt genarbt
- Glanzpaket
- Aluminium-Gussräder – 17 Zoll – im 5-Doppelspeichen-Design
- Sportfahrwerk
- Progressivlenkung
- Audi drive select
- Einstiegsleisten mit Kunststoffeinlegern vorne, unbeleuchtet, ohne Schriftzug
- Ladekantenschutz in Kunststoff

Erläuterungen zu den Fußnoten finden Sie auf Seite 86. Informationen zur Klassifizierung von Reifenparametern finden Sie auf Seite 87.

(C) auto-preisliste.de Datenbankauszug durch Dritte zum privaten Gebrauch gestattet –
weitere Veröffentlichung, Übermittlung, Reproduktion oder andere Nutzung dieser Datei ist untersagt bzw. bedarf unserer schriftlichen Zustimmung.

Archiv: www.auto-preisliste.de

Audi Q3 Sportback S line

- Stoßfänger vorne und hinten, Radlaufblenden und seitliche Schwellerleisten in Kontrastlackierung (Manhattangrau Metallic)
- Unterfahrschutz vorne in Manhattangrau
- Kühlerschutzgitter in Titanschwarz mit Einleger in Aluminiumsilber matt
- Rahmen der seitlichen Lufteinlässe vorne in Selenitsilber und Spange in Manhattangrau
- Spange im Diffusor: Selenitsilber
- Gitter im Diffusor: schwarz matt genarbt
- Unterfahrschutz hinten: schwarz matt genarbt
- Glanzpaket
- Aluminium-Gussräder – 18 Zoll – im 5-V-Speichen-Design (S-Design)
- Sportfahrwerk
- Progressivlenkung
- Audi drive select
- Einstiegsleisten mit Aluminiumeinlegern vorn, beleuchtet, mit S-Schriftzug
- Ladekantenschutz in Edelstahl
- S line-Emblem auf den äußeren Kotflügeln

(C) auto-preisliste.de: Dateinutzung ist nur zum privaten Gebrauch gestattet –
weitere Veröffentlichung, Übermittlung, Reproduktion oder andere Nutzung dieser Datei ist untersagt bzw. bedarf unserer schriftlichen Zustimmung.

Lackierungen

Archiv: www.auto-preisliste.de

(C) auto-preisliste.de: Dateinutzung ist nur zum privaten Gebrauch gestattet –
weitere Veröffentlichung, Übermittlung, Reproduktion oder andere Nutzung dieser Datei ist untersagt bzw. bedarf unserer schriftlichen Zustimmung.

Lackierungen

Archiv: www.auto-preisliste.de

	EUR inkl. 19 % MwSt.[2] EUR ohne MwSt.[2]	Audi Q3	Audi Q3 Sportback
Unilackierung			
▸ Ibisweiß (T9)		○	○
▸ Pulsorange (M9) ▸ Turboblau (N6) Hinweis: Nur in Verbindung mit S line bestellbar.	**345,–** 289,92	●	●
Metallic-/Perleffektlackierung			
▸ Mythosschwarz Metallic (0E) ▸ Florettsilber Metallic (L5) Hinweis: Nicht in Verbindung mit S line bestellbar. ▸ Gletscherweiß Metallic (2Y) ▸ Nanograu Metallic (G3) Hinweis: Nicht in Verbindung mit S line bestellbar. ▸ Chronosgrau Metallic (Z7) ▸ Kosmosblau Metallic (B9) Hinweis: Nicht in Verbindung mit S line bestellbar. ▸ Tangorot Metallic (Y1) ▸ Daytonagrau Perleffekt (6Y) Hinweis: Nur in Verbindung mit S line bestellbar.	**700,–** 588,24	●	●
Tausilber Metallic			
▸ Tausilber Metallic (N8)	**700,–** 588,24	–	●

● = als Sonderausstattung lieferbar ○ = Serienausstattung – = kein Angebot Erläuterungen zu den Fußnoten finden Sie auf Seite 86.

(C) auto-preisliste.de Die Nutzung dieser Datei ist nur zum privaten Gebrauch gestattet –
weitere Veröffentlichung, Übermittlung, Reproduktion oder andere Nutzung dieser Datei ist untersagt bzw. bedarf unserer schriftlichen Zustimmung.

Lackierungen

Archiv: www.auto-preisliste.de

		Bestellschlüssel	EUR inkl. 19 % MwSt.[2] EUR ohne MwSt.[2]	Audi Q3	Audi Q3 Sportback
Individuallackierung Audi exclusive 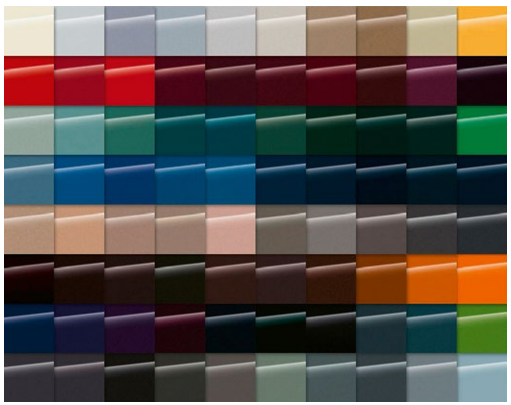	▸ Individuallackierung Audi exclusive (Q0) Ein Angebot der Audi Sport GmbH.		**2.300,–** 1.932,77	●	●
Volllackierung	▸ Stoßfänger vorn/hinten, Radlaufblenden und seitliche Schwellerleisten in Volllackierung (Wagenfarbe) Hinweis: Nur für Audi Q3 advanced bestellbar.	2JG	**250,–** 210,08	●/–	–
	▸ S line Stoßfänger vorn/hinten, Radlaufblenden und seitliche Schwellerleisten in Volllackierung (Wagenfarbe) Hinweis: Nur für Audi Q3 Sportback S line bestellbar. Nicht in Verbindung mit den Außenlackierungen Tausilber Metallic, Ibisweiß und Pulsorange bestellbar.	2JD	**250,–** 210,08	–	●/–
Kontrastlackierung	▸ S line Stoßfänger vorn/hinten, Radlaufblenden und seitliche Schwellerleisten in Kontrastlackierung Hinweis: Nur für Audi Q3 S line bestellbar.	2JK	**250,–** 210,08	●/–	–

● = als Sonderausstattung lieferbar ○ = Serienausstattung – = kein Angebot Erläuterungen zu den Fußnoten finden Sie auf Seite 86. Informationen zur Klassifizierung von Reifenparametern finden Sie auf Seite 87.

Urgesch. Preisliste.de Datenbankung Stuttgart Stuttgart Privatnutzung gestattet.
weitere Veröffentlichung, Übermittlung, Reproduktion oder andere Nutzung dieser Datei ist untersagt bzw. bedarf unserer schriftlichen Zustimmung.

Sommerräder

Archiv: www.auto-preisliste.de

	Bestellschlüssel	EUR inkl. 19 % MwSt.[2] EUR ohne MwSt.[2]	Audi Q3	Audi Q3 advanced	Audi Q3 S line	Audi Q3 Sportback	Audi Q3 Sportback S line
Aluminium-Gussräder – 17 Zoll – im 5-Doppelspeichen-Design Größe 7 J × 17 mit Reifen 215/65 R 17	C2G		○	–	–	○	–
Aluminium-Gussräder – 18 Zoll – im 5-Arm-Design Größe 7 J × 18 mit Reifen 235/55 R 18	C3I		–	○	–	–	–
Aluminium-Gussräder – 18 Zoll – im 5-V-Speichen-Design (S-Design) Größe 7 J × 18 mit Reifen 235/55 R 18	C3Q		–	–	○	–	○
Aluminium-Gussräder – 18 Zoll – im 5-Doppelarm-Design Größe 7 J × 18 mit Reifen 235/55 R 18	C2I	**700,–** 588,24 **200,–** 168,07	● – –	– ● –	– ● –	● – ●	– ● –
Aluminium-Gussräder – 18 Zoll – im 5-Y-Speichen-Design, teilpoliert[3] Größe 7 J × 18 mit Reifen 235/55 R 18	C3P	**850,–** 714,29 **350,–** 294,12	● – –	– ● –	– ● –	● – ●	– ● –

(C) auto-preisliste.de: Dateinutzung ist nur zum privaten Gebrauch gestattet –
weitere Veröffentlichung, Übermittlung, Reproduktion oder andere Nutzung dieser Datei ist untersagt bzw. bedarf unserer schriftlichen Zustimmung.

Archiv: www.auto-preisliste.de

Sommerräder

		Bestellschlüssel	EUR inkl. 19 % MwSt.[2] EUR ohne MwSt.[2]	Audi Q3	Audi Q3 advanced	Audi Q3 S line	Audi Q3 Sportback	Audi Q3 Sportback S line
	Aluminium-Gussräder – 19 Zoll – im 5-Arm-Dynamik-Design Größe 7 J × 19 mit Reifen 235/50 R 19	43K	**1.400,–** 1.176,47 **900,–** 756,30	● –	– ●	– ●	● –	– ●
	Aluminium-Gussräder – 19 Zoll – im 20-Speichen-V-Design, kontrastgrau, teilpoliert[3] Größe 7 J × 19 mit Reifen 235/50 R 19	V72	**1.550,–** 1.302,52 **1.050,–** 882,35	● –	– ●	– ●	● –	– ●
	Aluminium-Gussräder – 19 Zoll – im 5-Doppelspeichen-Dynamik-Design (S-Design) Größe 7 J × 19 mit Reifen 235/50 R 19	U25	**900,–** 756,30	–	–	●	–	●
	Aluminium-Gussräder Audi Sport – 19 Zoll – im 5-Doppelarm-Design in Titanoptik matt, glanzgedreht[3] Größe 8,5 J × 19 mit Reifen 255/45 R 19 Hinweis: Verbreiterte Radlaufblenden für Audi Q3 Sportback.	44Q	**2.200,–** 1.848,74 **1.700,–** 1.428,57 **2.400,–** 2.016,81 **1.900,–** 1.596,64	● – – –	– ● – –	– ● – –	– – ● –	– – – ●

● = als Sonderausstattung lieferbar ○ = Serienausstattung – = kein Angebot Erläuterungen zu den Fußnoten finden Sie auf Seite 86. Informationen zur Klassifizierung von Reifenparametern finden Sie auf Seite 87.

Urheberrechtsinhalte Datenbankwerke sind geschützt.
weitere Veröffentlichung, Übermittlung, Reproduktion oder andere Nutzung dieser Datei ist untersagt bzw. bedarf unserer schriftlichen Zustimmung.

Archiv: www.auto-preisliste.de

		Bestellschlüssel	EUR inkl. 19 % MwSt.[2] EUR ohne MwSt.[2]	Audi Q3	Audi Q3 advanced	Audi Q3 S line	Audi Q3 Sportback	Audi Q3 Sportback S line
	Aluminium-Gussräder Audi Sport – 19 Zoll – im 7-Speichen-Rotor-Design in Anthrazitschwarz, glanzgedreht[3] Größe 8,5 J × 19 mit Reifen 255/45 R 19 Hinweis: Verbreiterte Radlaufblenden für Audi Q3 Sportback.	44S	**2.200,–** 1.848,74	●	–	–	–	–
			1.700,– 1.428,57	–	●	●	–	–
			2.400,– 2.016,81	–	–	–	●	–
			1.900,– 1.596,64	–	–	–	–	●
	Aluminium-Gussräder Audi Sport - 19 Zoll - im 5-Arm-Trapezoid-Design in Titanoptik matt, glanzgedreht[3] Größe 8,5 J x 19 mit Reifen 255/45 R 19 Hinweis: Verbreiterte Radlaufblenden für Audi Q3 Sportback.	42D	**2.200,–** 1.848,74	●	–	–	–	–
			1.700,– 1.428,57	–	●	●	–	–
			2.400,– 2.016,81	–	–	–	●	–
			1.900,– 1.596,64	–	–	–	–	●
	Aluminium-Gussräder Audi Sport – 20 Zoll – im 5-V-Speichen-Stern-Design in Titanoptik matt, glanzgedreht[3] Größe 8,5 J × 20 mit Reifen 255/40 R 20 Hinweis: Verbreiterte Radlaufblenden für Audi Q3 Sportback.	52Z	**2.700,–** 2.268,91	●	–	–	–	–
			2.200,– 1.848,74	–	●	●	–	–
			2.900,– 2.436,97	–	–	–	●	–
			2.400,– 2.016,81	–	–	–	–	●

(C) auto-preisliste.de: Dateinutzung ist nur zum privaten Gebrauch gestattet –
weitere Veröffentlichung, Übermittlung, Reproduktion oder andere Nutzung dieser Datei ist untersagt bzw. bedarf unserer schriftlichen Zustimmung.

Sommerräder

Archiv: www.auto-preisliste.de

		Bestellschlüssel	EUR inkl. 19 % MwSt.[2] EUR ohne MwSt.[2]	Audi Q3	Audi Q3 advanced	Audi Q3 S line	Audi Q3 Sportback	Audi Q3 Sportback S line
	Aluminium-Gussräder Audi Sport – 20 Zoll – im 5-Doppelspeichen-Modul-Design mit Einsätzen in Strukturgrau matt Größe 8,5 J × 20 mit Reifen 255/40 R 20 Hinweis: Verbreiterte Radlaufblenden für Audi Q3 Sportback.	F73	**2.700,–** 2.268,91	●	–	–	–	–
			2.200,– 1.848,74	–	●	●	–	–
			2.900,– 2.436,97	–	–	–	●	–
			2.400,– 2.016,81	–	–	–	–	●
	Aluminium-Gussräder Audi Sport - 20 Zoll - im 5-Doppelspeichen-Rotor-Design in Schwarz matt, glanzgedreht[3] Größe 8,5 J x 20 mit Reifen 255/40 R20 Hinweis: Verbreiterte Radlaufblenden für Audi Q3 Sportback.	42F	**2.700,–** 2.268,91	●	–	–	–	–
			2.200,– 1.848,74	–	●	●	–	–
			2.900,– 2.436,97	–	–	–	●	–
			2.400,– 2.016,81	–	–	–	–	●

● = als Sonderausstattung lieferbar ○ = Serienausstattung – = kein Angebot Erläuterungen zu den Fußnoten finden Sie auf Seite 86. Informationen zur Klassifizierung von Reifenparametern finden Sie auf Seite 87.

Urheberrechtsinhalt: Daimler AG, Stuttgart. Alle Rechte vorbehalten. Unbefugte weitere Veröffentlichung, Übermittlung, Reproduktion oder andere Nutzung dieser Datei ist untersagt bzw. bedarf unserer schriftlichen Zustimmung.

Winterräder

Archiv: www.auto-preisliste.de

		Bestellschlüssel	EUR inkl. 19 % MwSt.[2] EUR ohne MwSt.[2]	Audi Q3	Audi Q3 Sportback
	Winter-Stahlräder – 17 Zoll – mit Radvollblende Größe 6,5 J × 17 mit Reifen 215/65 R 17 schneekettentauglich, zulässige Höchstgeschwindigkeit 210 km/h	2WC	**950,–** 798,32	●	●
	Winter-Aluminium-Gussräder – 19 Zoll – im 5-Arm-Dynamik-Design Größe 7 J × 19 mit Reifen 235/50 R 19 nicht schneekettentauglich, zulässige Höchstgeschwindigkeit 240 km/h	2WG	**2.200,–** 1.848,74	●	●

(C) auto-preisliste.de: Dateinutzung ist nur zum privaten Gebrauch gestattet –
weitere Veröffentlichung, Übermittlung, Reproduktion oder andere Nutzung dieser Datei ist untersagt bzw. bedarf unserer schriftlichen Zustimmung.

Räder Sonstiges

Archiv: www.auto-preisliste.de

		Bestellschlüssel	EUR inkl. 19 % MwSt.[2] EUR ohne MwSt.[2]	Audi Q3	Audi Q3 Sportback
All-Season-Reifen	Ganzjahresreifen, Größe 235/55 R 18 Hinweis: Nur in Verbindung mit Aluminium-Gussräder – 18 Zoll – im 5-Doppelarm-Design (C2I) und mit Serienrädern Audi Q3 advanced/ Audi Q3 S line/Audi Q3 Sportback S line bestellbar.	PZ8	**290,–** 243,70	●	●
Bordwerkzeug				○	○
Wagenheber	Hinweis: Nur in Verbindung mit Reserverad platzsparend bestellbar.	1S1	**25,–** 21,01	●	●
Radschrauben mit Diebstahlsicherung	Radschrauben nur mit mitgeliefertem Adapter zu lösen	1PE	**35,–** 29,41	●	●
Reifendruck-Kontrollanzeige	optische und akustische Warnung bei Druckverlust an einem oder mehreren Rädern			○	○
Reifenreparaturset	mit 12-Volt-Kompressor und Reifendichtmittel, Höchstgeschwindigkeit max. 80 km/h			○	○
Reserverad platzsparend	zulässige Höchstgeschwindigkeit 80 km/h Hinweis: Nur in Verbindung mit Wagenheber bestellbar.	1G9	**125,–** 105,04	●	●

● = als Sonderausstattung lieferbar ○ = Serienausstattung – = kein Angebot Erläuterungen zu den Fußnoten finden Sie auf Seite 86. Informationen zur Klassifizierung von Reifenparametern finden Sie auf Seite 87.

(c) Auto-Preisliste.de Datenbankbetreiber Nur zum privaten Gebrauch gestattet.
weitere Veröffentlichung, Übermittlung, Reproduktion oder andere Nutzung dieser Datei ist untersagt bzw. bedarf unserer schriftlichen Zustimmung.

Archiv: www.auto-preisliste.de

Ausstattungs- und Designpakete

	Bestellschlüssel	EUR inkl. 19 % MwSt.[2] EUR ohne MwSt.[2]	Audi Q3	Audi Q3 Sportback
Interieur design selection				
▸ Sportsitze vorn inklusive Sitzbezug in Stoff Syntax/Kunstleder mono.pur 550-Kombination mit Alcantara inklusive Kontrastnaht – Sitzmittelbahn der Vorder- und beiden äußeren Fondsitze in Stoff Syntax pandograu, Sitzseitenwangen innen in Alcantara stahlgrau ▸ Lederlenkrad im 3-Speichen-Design mit Multifunktion plus inklusive Chromapplikation ▸ Kontur- und Ambientelichtpaket, mehrfarbig ▸ Dekoreinlage Aluminium Dimension dunkel ▸ Akzentflächen in Mittelkonsole und Türzuziehgriffen vorne in Feinlack Ferrumgrau Metallic ▸ Aluminiumoptik im Interieur ▸ Einstiegsleisten mit Aluminiumeinlagen vorn, beleuchtet ▸ Interieurelemente in Alcantara, farbabgestimmt auf die jeweilige Innenausstattungsfarbe ▸ Ladekantenschutz in Edelstahl ▸ Fußmatten vorn und hinten in Schwarz mit farblich auf die jeweilige Innenausstattungsfarbe abgestimmte Naht ▸ Rücksitzbank plus mit Mittelarmlehne und Cupholder Hinweis: Nicht in Verbindung mit MMI Radio.	WK8	1.800,– 1.512,61	●	●

Die Abbildungen unten zeigen optionale Leder/Kunstleder mono.pur 550-Kombination schwarz/bernsteinbraun design selection (N1D)

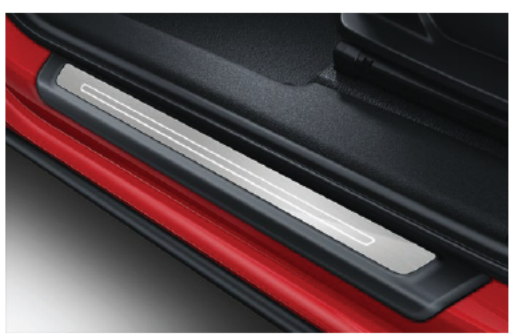

(C) auto-preisliste.de: Dateinutzung ist nur zum privaten Gebrauch gestattet –
weitere Veröffentlichung, Übermittlung, Reproduktion oder andere Nutzung dieser Datei ist untersagt bzw. bedarf unserer schriftlichen Zustimmung.

Archiv: www.auto-preisliste.de

Ausstattungs- und Designpakete

	Bestellschlüssel	EUR inkl. 19 % MwSt.[2] EUR ohne MwSt.[2]	Audi Q3	Audi Q3 Sportback
Interieur S line				
▸ Sportsitze vorn inklusive Sitzbezug Stoff Puls/Kunstleder mono.pur 550-Kombination und S line-Prägung in den Vordersitzlehnen – Sitzmittelbahnen der Vorder- und beiden äußeren Fondsitze in Stoff Puls schwarz-silber oder schwarz-rot, Sitzseitenwangen innen in Leder schwarz, Sitzseitenwangen außen, mittlerer Sitzplatz im Fond und Mittelarmlehne vorn (falls mitbestellt) in Kunstleder mono.pur 550 in Schwarz, Akzentstreifen am Sitz in Alcantara schwarz, Kontrastnaht in Felsgrau ▸ Lederlenkrad im 3-Speichen-Design mit Multifunktion plus inklusive Lenkradgriffe und Wählhebelknauf in perforiertem Leder, S line-Emblem und Chromapplikation ▸ Dekoreinlage Aluminium matt gebürstet dunkel ▸ Akzentflächen in Mittelkonsole und Türzuziehgriffen vorne in Feinlack schiefergrau ▸ Dachhimmel in Stoff schwarz ▸ Einstiegsleisten mit Aluminiumeinlagen vorn, beleuchtet mit S-Schriftzug ▸ Ladekantenschutz in Edelstahl ▸ Pedalerie und Fußstütze in Edelstahl ▸ Fußmatten vorn und hinten in Schwarz mit Kontrastnaht in Felsgrau ▸ Rücksitzbank plus mit Mittelarmlehne und Cupholder	WQS	**1.800,–** 1.512,61	●	●

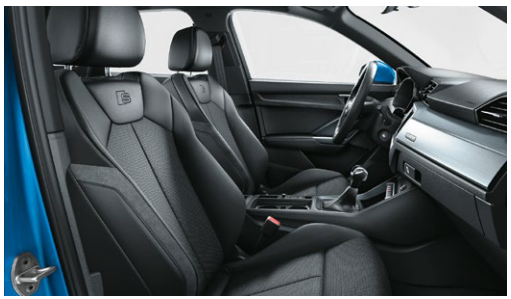

● = als Sonderausstattung lieferbar ○ = Serienausstattung – = kein Angebot Erläuterungen zu den Fußnoten finden Sie auf Seite 86. Informationen zur Klassifizierung von Reifenparametern finden Sie auf Seite 87.

Urheberrechtsinhalt: Datenbankwerk und/oder einzelne Inhalte sind geschützt.
weitere Veröffentlichung, Übermittlung, Reproduktion oder andere Nutzung dieser Datei ist untersagt bzw. bedarf unserer schriftlichen Zustimmung.

Archiv: www.auto-preisliste.de

	Bestellschlüssel	EUR inkl. 19 % MwSt.[2] EUR ohne MwSt.[2]	Audi Q3	Audi Q3 Sportback
edition one Chronosgrau	PFK	**10.200,–** 8.571,43	●/–	–

Exterieur:
- S line
- Stoßfänger S line Exterieur in Kontrastlackierung
- Aluminium-Gussräder Audi Sport – 20 Zoll – im 5-V-Speichen-Stern-Design in Titanoptik matt, glanzgedreht[3]
- Matrix LED-Scheinwerfer mit LED-Heckleuchten und dynamischem Blinklicht Front und Heck, mit Scheinwerfer-Reinigungsanlage
- Optikpaket schwarz
- Audi Ringe und Schriftzüge in Schwarz glänzend Audi exclusive*

Interieur:
- Interieur design selection
- Dachhimmel in Stoff schwarz
- Sportkontur-Lederlenkrad im 3-Speichen-Design mit Multifunktion plus, unten abgeflacht
- Sportsitze vorn
- Leder/Kunstleder mono.pur 550-Kombination mit Alcantara design selection in Pandograu
- Mittelarmlehne vorn
- Interieurelemente in Alcantara mondsilber
- Schlüsselblende

Hinweis: Nur für Audi Q3 S line. Felsgraue Kontrastnähte auf den Sitzen vorne/hinten und Mittelarmlehne.

* Ein Angebot der Audi Sport GmbH.

● = als Sonderausstattung lieferbar ○ = Serienausstattung – = kein Angebot Erläuterungen zu den Fußnoten finden Sie auf Seite 86. Informationen zur Klassifizierung von Reifenparametern finden Sie auf Seite 87.

(C) auto-preisliste.de Die Nutzung ist nur zum privaten Gebrauch gestattet.
weitere Veröffentlichung, Übermittlung, Reproduktion oder andere Nutzung dieser Datei ist untersagt bzw. bedarf unserer schriftlichen Zustimmung.

Archiv: www.auto-preisliste.de

Ausstattungs- und Designpakete

	Bestellschlüssel	EUR inkl. 19 % MwSt.[2] EUR ohne MwSt.[2]	Audi Q3	Audi Q3 Sportback
edition one Pulsorange	PFL	**9.870,–** 8.294,12	●/–	–

Exterieur:
- S line
- Stoßfänger S line Exterieur in Kontrastlackierung
- Aluminium-Gussräder Audi Sport – 20 Zoll – im 5-V-Speichen-Stern-Design in Titanoptik matt, glanzgedreht[3]
- Matrix LED-Scheinwerfer mit LED-Heckleuchten und dynamischem Blinklicht Front und Heck, mit Scheinwerfer-Reinigungsanlage
- Optikpaket schwarz
- Audi Ringe und Schriftzüge in Schwarz glänzend Audi exclusive*

Interieur:
- Interieur design selection
- Dachhimmel in Stoff schwarz
- Sportkontur-Lederlenkrad im 3-Speichen-Design mit Multifunktion plus, unten abgeflacht
- Sportsitze vorn
- Leder/Kunstleder mono.pur 550-Kombination design selection in Schwarz
- Mittelarmlehne vorn
- Interieurelemente in Alcantara orange
- Schlüsselblende

Hinweis: Nur für Audi Q3 S line. Orangefarbene Kontrastnähte auf den Sitzen vorne/hinten und Mittelarmlehne.

*Ein Angebot der Audi Sport GmbH

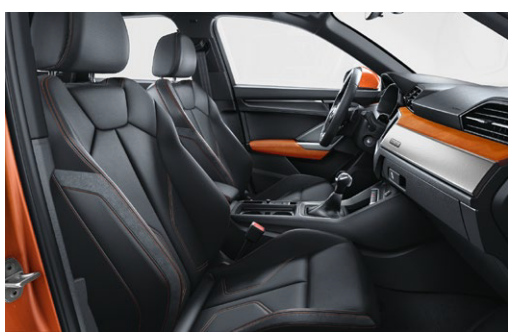

● = als Sonderausstattung lieferbar ○ = Serienausstattung – = kein Angebot Erläuterungen zu den Fußnoten finden Sie auf Seite 86. Informationen zur Klassifizierung von Reifenparametern finden Sie auf Seite 87.

Urgent Proximity Auto Datenbank GmbH - Exclusiv und privat - Erstellt und gestaltet
weitere Veröffentlichung, Übermittlung, Reproduktion oder andere Nutzung dieser Datei ist untersagt bzw. bedarf unserer schriftlichen Zustimmung.

Archiv: www.auto-preisliste.de

		Bestellschlüssel	EUR inkl. 19 % MwSt.[2] EUR ohne MwSt.[2]	Audi Q3	Audi Q3 Sportback
edition one Tausilber	Exterieur: ▸ S line ▸ Stoßfänger S line Exterieur in Kontrastlackierung ▸ Aluminium-Gussräder Audi Sport – 20 Zoll – im 5-Doppelspeichen-Rotor-Design in Schwarz matt, glanzgedreht[3] ▸ Matrix LED-Scheinwerfer abgedunkelt mit LED-Heckleuchten und dynamischem Blinklicht Front und Heck, mit Scheinwerfer-Reinigungsanlage ▸ Optikpaket schwarz ▸ Heckspoilerlippe in schwarz ▸ Außenspiegelgehäuse in Schwarz ▸ Audi Ringe und Schriftzüge in Schwarz glänzend Audi exclusive* ▸ Dekorfolie Audi Ringe Hinweis: Nur für Audi Q3 Sportback S line. * Ein Angebot der Audi Sport GmbH.	Interieur: ▸ Interieur design selection ▸ Dachhimmel in Stoff schwarz ▸ Sportkontur-Lederlenkrad im 3-Speichen-Design mit Multifunktion plus, unten abgeflacht ▸ Sportsitze vorn ▸ Leder/Kunstleder mono.pur 550-Kombination mit Alcantara design selection in Stahlgrau ▸ Mittelarmlehne vorn ▸ Interieurelemente in Alcantara mondsilber ▸ Schlüsselblende ▸ Dekoreinlagen in Klavierlackoptik schwarz Audi exclusive*	PFP	**9.950,–** 8.361,34	–	●/–

(C) auto-preisliste.de: Dateinutzung ist nur zum privaten Gebrauch gestattet –
weitere Veröffentlichung, Übermittlung, Reproduktion oder andere Nutzung dieser Datei ist untersagt bzw. bedarf unserer schriftlichen Zustimmung.

Archiv: www.auto-preisliste.de

Ausstattungs- und Designpakete

	Bestellschlüssel	EUR inkl. 19 % MwSt.[2] EUR ohne MwSt.[2]	Audi Q3	Audi Q3 Sportback
edition one Mythosschwarz	PFO	**9.950,–** 8.361,34	–	●/–

Exterieur:

- S line
- Stoßfänger S line Exterieur in Volllackierung
- Aluminium-Gussräder Audi Sport – 20 Zoll – im 5-Doppelspeichen-Rotor-Design in Schwarz matt, glanzgedreht[3]
- Matrix LED-Scheinwerfer abgedunkelt mit LED-Heckleuchten und dynamischem Blinklicht Front und Heck, mit Scheinwerfer-Reinigungsanlage
- Optikpaket schwarz
- Heckspoilerlippe in Schwarz
- Audi Ringe und Schriftzüge in Schwarz glänzend Audi exclusive*
- Dekorfolie Audi Ringe

Hinweis: Nur für Audi Q3 Sportback S line. Nicht in Verbindung mit MMI Radio.

* Ein Angebot der Audi Sport GmbH.

Interieur:

- Interieur S line
- Dachhimmel in Stoff schwarz
- Sportkontur-Lederlenkrad im 3-Speichen-Design mit Multifunktion plus, unten abgeflacht
- Sportsitze vorn
- Leder/Kunstleder mono.pur 550-Kombination Interieur S line in Schwarz
- Mittelarmlehne vorn
- Interieurelemente in Alcantara turboblau
- Schlüsselblende
- Dekoreinlagen in Klavierlackoptik schwarz Audi exclusive*
- Kontur- und Ambientelichtpaket, mehrfarbig
- Aluminiumoptik im Interieur

● = als Sonderausstattung lieferbar ○ = Serienausstattung – = kein Angebot Erläuterungen zu den Fußnoten finden Sie auf Seite 86. Informationen zur Klassifizierung von Reifenparametern finden Sie auf Seite 87.

Urheberrechtsinhalte Datenbankwerke sind geschützt.
weitere Veröffentlichung, Übermittlung, Reproduktion oder andere Nutzung dieser Datei ist untersagt bzw. bedarf unserer schriftlichen Zustimmung.

Archiv: www.auto-preisliste.de

		Bestellschlüssel	**EUR inkl. 19 % MwSt.**[2] EUR ohne MwSt.[2]	**Audi Q3**	**Audi Q3 Sportback**
Glanzpaket	Dachrahmen und Fensterschachtleisten in Aluminium eloxiert, B- und C-Säulen-Verkleidung außen in Schwarz hochglänzend	4ZB	**200,–** 168,07	●	○
Optikpaket schwarz	setzt im Exterieur schwarze Akzente im Bereich des Audi Singleframe, der Zierleisten an den Seitenscheiben, der Stoßfänger vorn und hinten; Ausführung variiert je nach Modell und Ausstattung; die Dachreling (Audi Q3) wird in Schwarz ausgeführt Hinweis: Nur in Verbindung mit Audi Q3 advanced/S line oder Audi Q3 Sportback bestellbar. Außenspiegelgehäuse in Schwarz optional erhältlich.	4ZD	**550,–** 462,18	●/–	●

(C) auto-preisliste.de: Dateinutzung ist nur zum privaten Gebrauch gestattet –
weitere Veröffentlichung, Übermittlung, Reproduktion oder andere Nutzung dieser Datei ist untersagt bzw. bedarf unserer schriftlichen Zustimmung.

Archiv: www.auto-preisliste.de

Sitzbezüge und Lederausstattungen

	Innenfarbe (Bestellschlüssel)	Schwarz (FZ)	Schwarz (GQ)	Okapibraun (ML)	Perlmuttbeige (GC)
Sitze	Normalsitz	Stoff Argument** Leder/Kunstleder mono.pur 550	–	Leder/Kunstleder mono.pur 550	Leder/Kunstleder mono.pur 550
	Sportsitz	Alcantara/Kunstleder mono.pur 550	Stoff Index	–	–
Ausstattungs-/Innenraumfarben	**Schalttafel oben**	**Schwarz**	**Schwarz**	**Schwarz**	**Schwarz**
	Schalttafel unten	**Schwarz**	**Schwarz**	**Schwarz**	**Schwarz**
	Dekorfläche am Armaturenbrett	**Schwarz**	**Schwarz**	**Schwarz**	**Schwarz**
	Türspiegel	**Schwarz**	**Schwarz**	**Schwarz**	**Schwarz**
	Mittelkonsole	**Schwarz**	**Schwarz**	**Schwarz**	**Schwarz**
	Lenkrad	**Schwarz**	**Schwarz**	**Schwarz**	**Schwarz**
	Sitzmittelbahn/Mittelarmlehne*	**Schwarz**	**Schwarz-Silber/Schwarz**	**Okapibraun**	**Perlmuttbeige**
	Teppich	**Schwarz**	**Schwarz**	**Schwarz**	**Schwarz**
	Dachhimmel	**Mondsilber**	**Mondsilber**	**Mondsilber**	**Mondsilber**

* Mittelarmlehne vorn (falls mitbestellt)

** Abbildung zeigt Sitzbezug

(C) auto-preisliste.de: Dateinutzung ist nur zum privaten Gebrauch gestattet –
weitere Veröffentlichung, Übermittlung, Reproduktion oder andere Nutzung dieser Datei ist untersagt bzw. bedarf unserer schriftlichen Zustimmung.

Archiv: www.auto-preisliste.de

Sitzbezüge und Lederausstattungen
Interieur design selection

					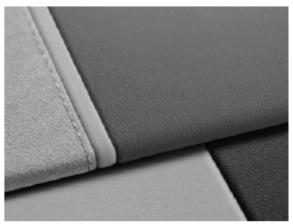
	Innenfarbe (Bestellschlüssel)	Pandograu (GF)	Schwarz/Bernsteinbraun (GE)	Schwarz/Stahlgrau (GH)***	Stahlgrau/Mondsilber (GP)***
Sitze	Normalsitz	-	-	-	-
	Sportsitz	Stoff Syntax/Kunstleder mono.pur 550/Alcantara** Leder/Kunstleder mono.pur 550/Alcantara	Leder/Kunstleder mono.pur 550	Leder/Kunstleder mono.pur 550	Leder/Kunstleder mono.pur 550/Alcantara
Ausstattungs-/Innenraumfarben	**Schalttafel oben**	**Schwarz**	**Schwarz**	**Schwarz**	**Schwarz**
	Schalttafel unten	**Schwarz**	**Schwarz**	**Schwarz**	**Schwarz**
	Dekorfläche am Armaturenbrett	**Stahlgrau**	**Bernsteinbraun**	**Stahlgrau**	**Stahlgrau oder Mondsilber**
	Türspiegel	**Schwarz**	**Schwarz**	**Schwarz**	**Schwarz**
	Mittelkonsole	**Schwarz**	**Schwarz**	**Schwarz**	**Schwarz**
	Lenkrad	**Schwarz**	**Schwarz**	**Schwarz**	**Schwarz**
	Sitzmittelbahn/Mittelarmlehne* (Kontrastnaht)	**Pandograu** (Felsgrau)	**Schwarz** (Bernsteinbraun)	**Schwarz** (Felsgrau)	**Stahlgrau** (Silber)
	Teppich	**Schwarz**	**Schwarz**	**Schwarz**	**Schwarz**
	Dachhimmel	**Mondsilber**	**Mondsilber**	**Mondsilber**	**Mondsilber**

* Mittelarmlehne vorn (falls mitbestellt)

** Abbildung zeigt Sitzbezug ***Nur für Audi Q3 Sportback.

(C) auto-preisliste.de: Dateinutzung ist nur zum privaten Gebrauch gestattet –
weitere Veröffentlichung, Übermittlung, Reproduktion oder andere Nutzung dieser Datei ist untersagt bzw. bedarf unserer schriftlichen Zustimmung.

Archiv: www.auto-preisliste.de

Sitzbezüge und Lederausstattungen Interieur S line

				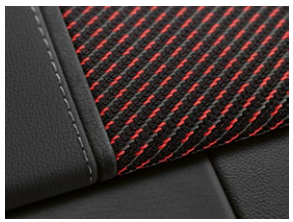	
	Innenfarbe (Bestellschlüssel)	Schwarz-Silber (EI)	Schwarz (EI)	Schwarz-Rot (GK)	Rotorgrau (OQ)
Sitze	Normalsitz	–	–	–	–
	Sportsitz	Stoff Puls/Kunstleder mono.pur 550	Alcantara Frequenz/ Kunstleder mono.pur 550** Leder/Kunstleder mono.pur 550	Stoff Puls/Kunstleder mono.pur 550	Leder/Kunstleder mono.pur 550
Ausstattungs-/Innenraumfarben	**Schalttafel oben**	**Schwarz**	**Schwarz**	**Schwarz**	**Schwarz**
	Schalttafel unten	**Schwarz**	**Schwarz**	**Schwarz**	**Schwarz**
	Dekorfläche am Armaturenbrett	**Schiefergrau**	**Schiefergrau**	**Schiefergrau**	**Schiefergrau**
	Türspiegel	**Schwarz**	**Schwarz**	**Schwarz**	**Schwarz**
	Mittelkonsole	**Schwarz**	**Schwarz**	**Schwarz**	**Schwarz**
	Lenkrad (Kontrastnaht)	**Schwarz** (Felsgrau)	**Schwarz** (Felsgrau)	**Schwarz** (Felsgrau)	**Schwarz** (Felsgrau)
	Sitzmittelbahn/Mittelarmlehne* (Kontrastnaht)	**Schwarz-Silber/Schwarz** (Felsgrau)	**Schwarz** (Felsgrau)	**Schwarz-Rot/Schwarz** (Felsgrau)	**Rotorgrau** (Anthrazit)
	Teppich	**Schwarz**	**Schwarz**	**Schwarz**	**Schwarz**
	Dachhimmel	**Schwarz**	**Schwarz**	**Schwarz**	**Schwarz**

* Mittelarmlehne vorn (falls mitbestellt)

** Abbildung zeigt Sitzbezug

(C) auto-preisliste.de: Dateinutzung ist nur zum privaten Gebrauch gestattet –
weitere Veröffentlichung, Übermittlung, Reproduktion oder andere Nutzung dieser Datei ist untersagt bzw. bedarf unserer schriftlichen Zustimmung.

Archiv: www.auto-preisliste.de

Sitzbezüge und Lederausstattungen edition one

	Innenfarbe (Bestellschlüssel)	edition one Pulsorange (RB)	edition one Chronosgrau (GF)	edition one Tausilber (GP)	edition one Mythosschwarz (EI)
Sitze	Normalsitz	-	-	-	-
	Sportsitz	Leder/Kunstleder mono.pur 550	Leder/Kunstleder mono.pur 550	Leder/Kunstleder mono.pur 550/Alcantara	Leder/Kunstleder mono.pur 550
Ausstattungs-/Innenraumfarben	**Schalttafel oben**	**Schwarz**	**Schwarz**	**Schwarz**	**Schwarz**
	Schalttafel unten	**Schwarz**	**Schwarz**	**Schwarz**	**Schwarz**
	Dekorfläche am Armaturenbrett	**Orange**	**Mondsilber**	**Mondsilber**	**Turboblau**
	Türspiegel	**Schwarz**	**Schwarz**	**Schwarz**	**Schwarz**
	Mittelkonsole	**Schwarz**	**Schwarz**	**Schwarz**	**Schwarz**
	Lenkrad	**Schwarz**	**Schwarz**	**Schwarz**	**Schwarz**
	Sitzmittelbahn/Mittelarmlehne* (Kontrastnaht)	**Schwarz** (Orange)	**Pandograu** (Felsgrau)	**Stahlgrau** (Silber)	**Schwarz** (Felsgrau)
	Teppich	**Schwarz**	**Schwarz**	**Schwarz**	**Schwarz**
	Dachhimmel	**Schwarz**	**Schwarz**	**Schwarz**	**Schwarz**

* Mittelarmlehne vorn (falls mitbestellt)

(C) auto-preisliste.de: Dateinutzung ist nur zum privaten Gebrauch gestattet –
weitere Veröffentlichung, Übermittlung, Reproduktion oder andere Nutzung dieser Datei ist untersagt bzw. bedarf unserer schriftlichen Zustimmung.

Archiv: www.auto-preisliste.de

Sitzbezüge und Lederausstattungen

		Bestellschlüssel	EUR inkl. 19 % MwSt.[2] EUR ohne MwSt.[2]	Audi Q3	Audi Q3 Sportback
Stoff Argument	für Normalsitz: ▸ Sitzmittelbahn in Stoff Argument ▸ Sitzseitenwangen innen und außen, Kopfstützen, Mittelarmlehne vorn (falls mitbestellt) in Stoff uni schwarz			○	○
Leder/Kunstleder mono.pur 550-Kombination	für Normalsitz: ▸ Sitzmittelbahn der Vorder- und beiden äußeren Fondsitze in Leder schwarz, perlmuttbeige oder okapibraun ▸ Sitzseitenwangen innen und außen, mittlerer Sitzplatz im Fond und Mittelarmlehne vorn (falls mitbestellt) in Kunstleder mono.pur 550 schwarz, perlmuttbeige oder okapibraun ▸ Akzentstreifen am Sitz in Leder schwarz, perlmuttbeige oder okapibraun Hinweis: Nur in Verbindung mit Rücksitzbank plus mit Mittelarmlehne und Cupholder bestellbar.	N1M	**950,–** 798,32	●	●
Stoff Index	für Sportsitz: ▸ Sitzmittelbahn in Stoff Index ▸ Sitzseitenwangen innen und außen, Kopfstützen, Mittelarmlehne vorn (falls mitbestellt) in Stoff uni schwarz	N5F		●	●
Alcantara/Kunstleder mono.pur 550-Kombination	für Sportsitz: ▸ Sitzmittelbahn der Vorder- und beiden äußeren Fondsitze in Alcantara schwarz ▸ Sitzseitenwangen innen und Akzentstreifen am Sitz in Leder schwarz ▸ Sitzseitenwangen außen, mittlerer Sitzplatz im Fond und Mittelarmlehne vorn (falls mitbestellt) in Kunstleder mono.pur 550 schwarz Hinweis: Nur in Verbindung mit Rücksitzbank plus mit Mittelarmlehne und Cupholder bestellbar.	N7U	**1.100,–** 924,37	●	●
Leder/Kunstleder mono.pur 550-Kombination design selection	mit Sportsitz: ▸ Sitzmittelbahn der Vorder- und beiden äußeren Fondsitze in Leder schwarz ▸ Sitzseitenwangen innen und außen, mittlerer Sitzplatz im Fond und Mittelarmlehne vorn (falls mitbestellt) in Kunstleder mono.pur 550 schwarz ▸ Akzentstreifen am Sitz in Alcantara bernsteinbraun oder stahlgrau ▸ Kontrastnaht in Bernsteinbraun oder Felsgrau Hinweis: Für Interieur design selection.	N1D	**250,–** 210,08	●	●

● = als Sonderausstattung lieferbar ○ = Serienausstattung – = kein Angebot Erläuterungen zu den Fußnoten finden auf Seite 86

(C) Auto-Preisliste.de, Datenbankauszug bestellt am ... zum privaten Gebrauch gestattet –
weitere Veröffentlichung, Übermittlung, Reproduktion oder andere Nutzung dieser Datei ist untersagt bzw. bedarf unserer schriftlichen Zustimmung.

Archiv: www.auto-preisliste.de

		Bestellschlüssel	EUR inkl. 19 % MwSt.[2] EUR ohne MwSt.[2]	Audi Q3	Audi Q3 Sportback
Leder/Kunstleder mono.pur 550-Kombination mit Alcantara design selection	mit Sportsitz: ▸ Sitzmittelbahn der Vorder- und beiden äußeren Fondsitze in Leder pandograu oder stahlgrau ▸ Sitzseitenwangen innen in Alcantara stahlgrau ▸ Sitzseitenwangen außen, mittlerer Sitzplatz im Fond und Mittelarmlehne vorn (falls mitbestellt) in Kunstleder mono.pur 550 pandograu oder stahlgrau ▸ Akzentstreifen am Sitz in Leder pandograu oder mondsilber ▸ Kontrastnaht in Felsgrau oder Silber Hinweis: Für Interieur design selection.	N3N	**250,–** 210,08	●	●
Alcantara Frequenz/ Kunstleder mono.pur 550-Kombination S line	mit Sportsitz: ▸ Sitzmittelbahn der Vorder- und beiden äußeren Fondsitze in Alcantara Frequenz schwarz ▸ Sitzseitenwangen innen und Akzentstreifen am Sitz in Leder schwarz ▸ Sitzseitenwangen außen, mittlerer Sitzplatz im Fond und Mittelarmlehne vorn (falls mitbestellt) in Kunstleder mono.pur 550 schwarz ▸ Kontrastnaht in Felsgrau ▸ mit S-Prägung in den Lehnen der Vordersitze Hinweis: Für Interieur S line.	N7K	**400,–** 336,13	●	●
Leder/Kunstleder mono.pur 550-Kombination S line	mit Sportsitz: ▸ Sitzmittelbahn der Vorder- und beiden äußeren Fondsitze in Leder schwarz oder rotorgrau ▸ Sitzseitenwangen innen und außen, mittlerer Sitzplatz im Fond und Mittelarmlehne vorn (falls mitbestellt) in Kunstleder mono.pur 550 schwarz oder rotorgrau ▸ Akzentstreifen am Sitz in Alcantara schwarz oder rotorgrau ▸ Kontrastnaht bei Sitz schwarz in Felsgrau ▸ Kontrastnaht bei Sitz rotorgrau in Anthrazit ▸ mit S-Prägung in den Lehnen der Vordersitze Hinweis: Für Interieur S line.	N1P	**250,–** 210,08	●	●

(C) auto-preisliste.de: Dateinutzung ist nur zum privaten Gebrauch gestattet –
weitere Veröffentlichung, Übermittlung, Reproduktion oder andere Nutzung dieser Datei ist untersagt bzw. bedarf unserer schriftlichen Zustimmung.

Licht

Archiv: www.auto-preisliste.de

		Bestellschlüssel	EUR inkl. 19 % MwSt.[2] EUR ohne MwSt.[2]	Audi Q3	Audi Q3 Sportback
Basisscheinwerfer	in LED-Technologie ▸ Abblendlicht, Fernlicht, Tagfahrlicht und Positionslicht in LED-Technologie ▸ Blinker mit Glühlampen			○	○
Heckleuchten	in Rot mit Rückfahrleuchte in Weiß und integrierter Nebelschlussleuchte (Glühlampe); Heckkennzeichenleuchten in LED-Technologie			○	○
LED-Scheinwerfer und LED-Heckleuchten mit dynamischem Blinklicht Heck	LED-Scheinwerfer sorgen für eine tageslichtähnliche Ausleuchtung der Fahrbahn und damit für mehr Sicherheit und Komfort. Sie zeichnen sich durch geringen Energieverbrauch und eine hohe Lebensdauer aus. Die Scheinwerfer verfügen über folgenden Funktionsumfang: optisch aufgewertetes Tagfahrlicht, Abblendlicht, Fernlicht, Positionslicht, Blinklicht, Abbiegelicht (Ergänzung der seitlichen Ausleuchtung beim Abbiegen), Allwetterlicht (zur Verringerung der Eigenblendung bei schlechten Sichtverhältnissen), Autobahnlicht (erweiterte Leuchtreichweite bei hohen Geschwindigkeiten), statisches Kurvenlicht (Ergänzung der seitlichen Ausleuchtung in engen Kurven), Rangierlicht (Ausleuchtung des Rangierbereichs vorne seitlich beim Rückwärtsfahren), automatisch-dynamische Leuchtweitenregulierung, Kreuzungslicht (Ergänzung der seitlichen Ausleuchtung im Kreuzungsbereich in Verbindung mit MMI Navigation plus) Blinkleuchten, Brems-, Schluss-, Rückfahr- und Heckkennzeichenleuchten in LED-Technologie; Bremsleuchten in LED-Technologie ermöglichen durch die schnellere Aktivierung eine frühere Wahrnehmung durch den nachfolgenden Verkehr. Über ihre Funktionen hinaus überzeugt die LED-Heckleuchte durch den gut wahrnehmbaren und markanten dynamischen Verlauf des Blinklichts. Das dynamische Blinklicht wird segmentweise im Takt von wenigen Millisekunden nacheinander angesteuert und läuft beim Blinken immer zur Außenseite in Abbiegerichtung.	PX2	**890,–** 747,90	●	●

● = als Sonderausstattung lieferbar ○ = Serienausstattung – = kein Angebot Erläuterungen zu den Fußnoten finden Sie auf Seite 86.

(c) Auto-Preisliste.de Datenbankauszug nur zum privaten Gebrauch gestattet –
weitere Veröffentlichung, Übermittlung, Reproduktion oder andere Nutzung dieser Datei ist untersagt bzw. bedarf unserer schriftlichen Zustimmung.

Archiv: www.auto-preisliste.de

		Bestellschlüssel	EUR inkl. 19 % MwSt.[2] EUR ohne MwSt.[2]	Audi Q3	Audi Q3 Sportback
Matrix LED-Scheinwerfer mit LED-Heckleuchten und dynamischem Blinklicht Front und Heck, mit Scheinwerfer-Reinigungsanlage 	Die Audi Matrix-LED-Technologie kombiniert ein Kamerasystem mit LED-Lichtquellen und präziser Optik für eine hochadaptive Lichtverteilung. Werden andere Fahrzeuge erkannt, blendet das System selektiv nur den Bereich des erkannten Fahrzeugs aus, in den restlichen Segmenten bleibt das Fernlicht aktiv. Das Umschalten zwischen den jeweiligen Lichtverteilungen und die Regelung bei der Vorbeifahrt des Gegenverkehrs sind im Scheinwerfer als dynamische Vorgänge sichtbar und sind auf den Lichtkomfort für den Fahrer abgestimmt. Die Scheinwerfer verfügen über die Matrix-LED-Funktion hinaus über folgende Funktionalitäten: Tagfahrlicht, Abblendlicht, Positionslicht, Blinklicht, Abbiegelicht (Ergänzung der seitlichen Ausleuchtung bei engen Kurven und beim Abbiegen), Allwetterlicht (zur Verringerung der Eigenblendung bei schlechten Sichtverhältnissen), Autobahnlicht (erweiterte Leuchtreichweite ab einer Geschwindigkeit von 110 km/h) sowie einer automatisch-dynamischen Leuchtweitenregulierung. Die LEDs der Matrix-LED-Scheinwerfer übernehmen auch die Funktion des Kurvenlichts.	PXC	**1.590,–** 1.336,13	●	●
Licht-/Regensensor	zur Steuerung der automatischen Fahrlichtschaltung, der Scheibenwischer und der Coming-Home-/Leaving-Home-Funktion: verzögertes Aus-/automatisches Einschalten von Scheinwerfern, Heck- und Kennzeichenleuchten			○	○
Scheinwerfer-Reinigungsanlage	Die Scheinwerfer-Reinigungsanlage sorgt für mehr Licht auf der Straße, besonders bei ungünstigen Witterungsverhältnissen. Durch eine Reinigung mit Wasser und Hochdruck wird eine bessere Leuchtkraft und eine gute Sicht durch geringe Streuung erzeugt.	8X1	**265,–** 222,69	●	●
Fernlichtassistent[4]	Der Fernlichtassistent erkennt im Rahmen der Systemgrenzen selbstständig Scheinwerfer des Gegenverkehrs, Rückleuchten von anderen Verkehrsteilnehmern und Lichtquellen von Ortschaften. Je nach Verkehrssituation wird das Fernlicht automatisch ein- oder ausgeschaltet. Das System verbessert damit die Sicht des Fahrers und sorgt für einen Zugewinn an Komfort.	8G1	**135,–** 113,45	●	●
Innenbeleuchtung	▸ Dachmodul vorn und hinten, inklusive Leseleuchten ▸ Handschuhfach beleuchtet ▸ Kofferraumbeleuchtung rechts			○	○

(C) auto-preisliste.de: Dateinutzung ist nur zum privaten Gebrauch gestattet –
weitere Veröffentlichung, Übermittlung, Reproduktion oder andere Nutzung dieser Datei ist untersagt bzw. bedarf unserer schriftlichen Zustimmung.

Licht

Archiv: www.auto-preisliste.de

		Bestellschlüssel	EUR inkl. 19 % MwSt.[2] EUR ohne MwSt.[2]	Audi Q3	Audi Q3 Sportback
Ambiente Lichtpaket	zusätzlich zur serienmäßigen Innenbeleuchtung (weiß): ▸ Make up-Spiegel für Fahrer und Beifahrer beleuchtet ▸ Einstiegsleuchten auf den Unterseiten der Türen vorn ▸ Türinnengriffe vorn/hinten ▸ Ambiente Stofffeldbeleuchtung der Türen vorn/hinten ▸ Fußraumbeleuchtung vorn/hinten ▸ Cupholder vorn beleuchtet ▸ seitliche Ambientebeleuchtung der Mittelkonsole vorn ▸ Ablagefach unter der Instrumententafel beleuchtet Hinweis: Nicht in Verbindung mit MMI Radio bestellbar.	QQ1	**250,–** 210,08	●	●
Kontur- und Ambientelichtpaket, mehrfarbig	inhaltliche Änderungen und farbliche Anpassungen zusätzlich zum Ambiente Lichtpaket: Es steht eine Auswahl von 30 Farben zur Verfügung. ▸ Konturbeleuchtung Türen vorn/hinten (farblich angepasst) ▸ Einstiegsleuchten auf den Unterseiten der Türen hinten ▸ Ambiente Stofffeldbeleuchtung der Türen vorn/hinten (farblich angepasst) ▸ seitliche Ambientebeleuchtung der Mittelkonsole vorn (farblich angepasst) ▸ Ablagefach unter der Instrumententafel beleuchtet (farblich angepasst) ▸ beleuchteter quattro Schriftzug bzw. Audi Ringe (bei Frontantrieb) in der Instrumententafel auf der Beifahrerseite (farblich angepasst) Hinweis: Nur in Verbindung mit Aluminiumoptik im Interieur bestellbar. Nicht in Verbindung mit MMI Radio.	QQ2	**350,–** 294,12	●	●

● = als Sonderausstattung lieferbar ○ = Serienausstattung – = kein Angebot Erläuterungen zu den Fußnoten finden Sie auf Seite 86.

(c) auto-preisliste.de Datenbankabfrage nur zum privaten Gebrauch gestattet –
weitere Veröffentlichung, Übermittlung, Reproduktion oder andere Nutzung dieser Datei ist untersagt bzw. bedarf unserer schriftlichen Zustimmung.

Archiv: www.auto-preisliste.de

Spiegel und Dachsysteme

		Bestellschlüssel	EUR inkl. 19 % MwSt.[2] EUR ohne MwSt.[2]	Audi Q3	Audi Q3 Sportback
Innenspiegel abblendbar				○	○
Innenspiegel automatisch abblendend, rahmenlos	bessere Sicht bei Nacht; erhöhte Sicherheit durch verminderte Reaktionszeiten und daraus resultierenden kürzeren Bremswegen; geringere Ermüdungsgefahr	4L6	**175,–** 147,06	●	●
Außenspiegel elektrisch einstell- und beheizbar	mit integriertem LED-Blinklicht, inklusive beheizbarer Scheibenwaschdüsen			○	○
Außenspiegel elektrisch einstell-, beheiz- und anklappbar	mit integriertem LED-Blinklicht, inklusive beheizbarer Scheibenwaschdüsen; durch die Bordsteinautomatik klappt der Beifahrerspiegel bei eingelegtem Rückwärtsgang nach unten und ermöglicht dem Fahrer bessere Sicht auf die Bordsteinkante.	6XE	**220,–** 184,87	●	●
Außenspiegel elektrisch einstell-, beheiz- und anklappbar, beidseitig automatisch abblendend	mit integriertem LED-Blinklicht, inklusive beheizbarer Scheibenwaschdüsen; durch die Bordsteinautomatik klappt der Beifahrerspiegel bei eingelegtem Rückwärtsgang nach unten und ermöglicht dem Fahrer bessere Sicht auf die Bordsteinkante. Hinweis: Nur in Verbindung mit Innenspiegel automatisch abblendend bestellbar.	6XK	**295,–** 247,90	●	●
Außenspiegelgehäuse in Schwarz	Außenspiegelgehäuse in Schwarz Hinweis: Nur in Verbindung mit Optikpaket schwarz bei Audi Q3 advanced/S line oder Audi Q3 Sportback bestellbar.	6FJ	**105,–** 88,24	●/–	●
Dachreling schwarz				○	–
Dachreling in Aluminium	Hinweis: Nicht in Verbindung mit Optikpaket schwarz und Außenspiegelgehäuse in Schwarz bestellbar.	3S1	**85,–** 71,43	●	–
Außenspiegelgehäuse in Carbon	Die Außenspiegelgehäuse in hochwertigem Carbon setzen optische Akzente und sparen zudem Gewicht.	6FQ	**650,–** 546,22	●	●

(C) auto-preisliste.de: Dateinutzung ist nur zum privaten Gebrauch gestattet –
weitere Veröffentlichung, Übermittlung, Reproduktion oder andere Nutzung dieser Datei ist untersagt bzw. bedarf unserer schriftlichen Zustimmung.

Archiv: www.auto-preisliste.de

Spiegel und Dachsysteme

		Bestellschlüssel	EUR inkl. 19 % MwSt.[2] EUR ohne MwSt.[2]	Audi Q3	Audi Q3 Sportback
Panorama-Glasdach					
	▸ zweiteiliges Glasdach ▸ elektrisches Ausstellen und Öffnen des vorderen Glaselements ▸ getönter Glaseinsatz ▸ inklusive eines elektrisch bedienbaren, lichtdichten Sonnenrollos ▸ Komfortöffnung/-schließung von außen über den Funkschlüssel Das Panorama-Glasdach sorgt für einen angenehmen, lichtdurchfluteten Innenraum und ein verbessertes Innenraumklima durch effiziente Entlüftung. Ein integrierter Windabweiser reduziert Windgeräusche bei geöffnetem Dach. Hinweis: Nur in Verbindung mit Ambiente Lichtpaket bestellbar. Nicht in Verbindung mit MMI Radio.	3FU	**1.310,–** 1.100,84	●	–
	▸ einteiliges Glasdach ▸ elektrisches Ausstellen und Öffnen des Glaselements ▸ getönter Glaseinsatz mit stufenlos manuell einstellbarem Sonnenschutz ▸ Komfortöffnung/-schließung von außen über den Funkschlüssel Bietet durch die extragroße Glasfläche ein angenehmes, lichtdurchflutetes Innenraumambiente. Ein integrierter Windabweiser reduziert Windgeräusche bei geöffnetem Dach. Hinweis: Nur in Verbindung mit Ambiente Lichtpaket bestellbar. Nicht in Verbindung mit MMI Radio.	3FB	**1.190,–** 1.000,00	–	●

● = als Sonderausstattung lieferbar ○ = Serienausstattung – = kein Angebot Erläuterungen zu den Fußnoten finden Sie auf Seite 86

(c) auto-preisliste.de Datenbanknutzung ist nur zum privaten Gebrauch gestattet –
weitere Veröffentlichung, Übermittlung, Reproduktion oder andere Nutzung dieser Datei ist untersagt bzw. bedarf unserer schriftlichen Zustimmung.

Schließsysteme

Archiv: www.auto-preisliste.de

		Bestellschlüssel	EUR inkl. 19 % MwSt.[2] EUR ohne MwSt.[2]	Audi Q3	Audi Q3 Sportback
Wegfahrsperre elektronisch	integriert in das Motorsteuergerät, automatische Aktivierung durch den Fahrzeugschlüssel			○	○
Manuelle Gepäckraumklappe	manuelles Öffnen und Schließen der Gepäckraumklappe			○	○
Gepäckraumklappe elektrisch öffnend und schließend	Über einen Tastendruck auf den Fahrzeugschlüssel, die Taste in der Fahrertür oder auf die Softtouch-Taste des Gepäckraumklappengriffs kann die Gepäckraumklappe elektrisch geöffnet werden. Ebenso einfach und bequem wie das Öffnen ist auch das Schließen der Gepäckraumklappe: Dafür genügt ein Druck auf die Taste an der Innenseite der Gepäckraumklappe, die Taste in der Fahrertür oder auf dem optionalen Komfortschlüssel. Eine Zuziehhilfe erleichtert das manuelle Schließen, wenn es erforderlich ist. Für niedrige Deckenhöhen kann der Öffnungswinkel der Gepäckraumklappe begrenzt werden. In Verbindung mit dem optionalen Komfortschlüssel ist eine Fußgeste (Kick-Bewegung) am Heck ausreichend, um die Gepäckraumklappe zu entriegeln, öffnen oder schließen.	4E7	**490,–** 411,76	●	●
Komfortschlüssel	Der Komfortschlüssel bietet die bequeme Kontrolle für die Zugangs- und Motorstartberechtigung, ohne dass der Fahrzeugschlüssel aktiv bedient werden muss. Mit dem elektronischen Zugangs- und Wegfahrberechtigungssystem können Sie Ihr Fahrzeug durch drahtlose Kommunikation zwischen dem Schlüssel und dem Fahrzeug an den vorderen Türen und der Gepäckraumklappe entriegeln und über die Sensoren an den Türgriffen auch wieder verschließen. Hierfür muss der Komfortschlüssel lediglich mitgeführt werden. Das Starten und Abstellen des Motors erfolgt über die Motor-Start-Stop-Taste. In Verbindung mit der elektrischen Gepäckraumklappe (optional erhältlich) ist ein komfortables Entriegeln und Verschließen der Heckklappe durch eine Fußgeste (Kick-Bewegung) möglich.	4I3	**410,–** 344,54	●	●
Komfortschlüssel in Verbindung mit Diebstahlwarnanlage	Paketinhalte: ▸ Diebstahlwarnanlage ▸ Komfortschlüssel	PG3	**840,–** 705,88	●	●
Diebstahlwarnanlage	Die Diebstahlwarnanlage dient zur Überwachung von Türen-, Front- und Gepäckraumklappe. Die mit den Türschlössern gekoppelte Safesicherung verhindert ein Öffnen über den Türinnengriff, sobald das Fahrzeug über den Fahrzeugschlüssel verschlossen worden ist. Die Diebstahlwarnanlage bietet außerdem: abschaltbare Innenraumüberwachung auf Ultraschalltechnik, Warnung im Diebstahlfall durch Neigungswinkelsensor, sowie ein akkugestütztes Signalhorn gegen Leitungsmanipulation.	PG2	**430,–** 361,34	●	●

(C) auto-preisliste.de: Dateinutzung ist nur zum privaten Gebrauch gestattet –
weitere Veröffentlichung, Übermittlung, Reproduktion oder andere Nutzung dieser Datei ist untersagt bzw. bedarf unserer schriftlichen Zustimmung.

Schließsysteme

Archiv: www.auto-preisliste.de

		Bestellschlüssel	EUR inkl. 19 % MwSt.[2] EUR ohne MwSt.[2]	Audi Q3	Audi Q3 Sportback
Garagentoröffner	Der Garagentoröffner ist eine integrierte programmierbare Fernbedienung für Garagen- und Außentore, sowie funkfernbedienbarer Sicherheitssysteme und Beleuchtungsanlagen. Es stehen insgesamt bis zu 6 verschiedene Speichermöglichkeiten zur Verfügung, welche individuell programmiert werden können. Bei Annäherung an den gespeicherten Standort erscheint bei Fahrzeugen mit Navigation eine entsprechende Benachrichtigung zur Auslösung des Sendevorgangs. Zur Einrichtung des Systems steht eine benutzerfreundliche Programmierunterstützung mit passenden Bordbuchinformationen zur Verfügung. Nicht kompatible Systeme können durch Installation eines Universalempfängers empfangsbereit gemacht werden. Zugehörige Informationen, sowie Hinweise zu kompatiblen Handsendern, erhalten Sie bei Ihrem Audi Partner oder über www.eurohomelink.com. Hinweis: Nicht in Verbindung mit MMI Radio.	VC2	**235,–** 197,48	●	●

● = als Sonderausstattung lieferbar ○ = Serienausstattung – = kein Angebot Erläuterungen zu den Fußnoten finden Sie auf Seite 86

(C) auto-preisliste.de Datenbanknutzung ist nur zum privaten Gebrauch gestattet –
weitere Veröffentlichung, Übermittlung, Reproduktion oder andere Nutzung dieser Datei ist untersagt bzw. bedarf unserer schriftlichen Zustimmung.

Archiv: www.auto-preisliste.de

(C) auto-preisliste.de: Dateinutzung ist nur zum privaten Gebrauch gestattet –
weitere Veröffentlichung, Übermittlung, Reproduktion oder andere Nutzung dieser Datei ist untersagt bzw. bedarf unserer schriftlichen Zustimmung.

Verglasung

Archiv: www.auto-preisliste.de

(C) auto-preisliste.de: Dateinutzung ist nur zum privaten Gebrauch gestattet –
weitere Veröffentlichung, Übermittlung, Reproduktion oder andere Nutzung dieser Datei ist untersagt bzw. bedarf unserer schriftlichen Zustimmung.

Verglasung

Archiv: www.auto-preisliste.de

		Bestellschlüssel	EUR inkl. 19 % MwSt.[2] EUR ohne MwSt.[2]	Audi Q3	Audi Q3 Sportback
Frontscheibe in Akustikverglasung	Wärmeschutzglas			○	○
Privacy-Verglasung (Scheiben abgedunkelt)	Heckscheibe, hintere Tür- und Seitenscheiben abgedunkelt	QL5	**400,–** 336,13	●	●

● = als Sonderausstattung lieferbar ○ = Serienausstattung – = kein Angebot Erläuterungen zu den Fußnoten finden Sie auf Seite 86.

(C) AUDI AG. Zur Information der Kunden ist der auf Seite 2 gebotene Gebrauch gestattet – weitere Veröffentlichung, Übermittlung, Reproduktion oder andere Nutzung dieser Datei ist untersagt bzw. bedarf unserer schriftlichen Zustimmung.

Archiv: www.auto-preisliste.de

Weitere Außenausstattungen

		Bestellschlüssel	EUR inkl. 19 % MwSt.[2] EUR ohne MwSt.[2]	Audi Q3	Audi Q3 Sportback
Vorrüstung für Anhängevorrichtung	Die Vorrüstung beinhaltet die Vorbereitung der Steuergeräte sowie eine verstärkte Motorkühlung. Die Anhängevorrichtung zur Nachrüstung ist über Audi Original Zubehör erhältlich.	1M5	**160,–** 134,45	●	●
Anhängevorrichtung	Die mechanisch schwenkbare Anhängevorrichtung lässt sich komfortabel über eine Auslösevorrichtung ent- bzw. verriegeln. Weitere Vorteile: Kugelkopf mechanisch schwenkbar mit elektrischer Entriegelung, Kugelstange und -kopf aus geschmiedetem Stahl, Bedienung über Taster im Gepäckraum, Gespannstabilisierung über die elektronische Stabilisierungskontrolle (ESC) Die integrierte schwenkbare Systemsteckdose ermöglicht während der Fahrt den Dauerbetrieb von elektrischen Geräten im Anhänger oder Wohnwagen und ist bei Nichtgebrauch unsichtbar hinter die Stoßfängerschürze schwenkbar.	1M6	**890,–** 747,90	●	●
Modellbezeichnung und Leistungs-/Technologie-Schriftzug				○	○
Entfall Leistungs-/Technologie-Schriftzug		2Z7	ohne Mehrpreis	●	●
Entfall Modellbezeichnung und Leistungs-/Technologie-Schriftzug		2Z0	ohne Mehrpreis	●	●

● = als Sonderausstattung lieferbar ○ = Serienausstattung – = kein Angebot Erläuterungen zu den Fußnoten finden Sie auf Seite 86

(c) auto-preisliste.de Dateinutzung durch den privaten Gebrauch gestattet –
weitere Veröffentlichung, Übermittlung, Reproduktion oder andere Nutzung dieser Datei ist untersagt bzw. bedarf unserer schriftlichen Zustimmung.

Archiv: www.auto-preisliste.de

		Bestellschlüssel	**EUR inkl. 19 % MwSt.**[2] EUR ohne MwSt.[2]	**Audi Q3**	**Audi Q3 Sportback**
Normalsitze vorn	mit manueller Einstellung von Sitzhöhe, Sitzlängsposition, Lehnenneigung, Kopfstützen- und Gurthöhe			○	○
Sportsitze vorn	mit manueller Einstellung von Sitzhöhe, Sitzlängsposition, Lehnenneigung, Kopfstützen- und Gurthöhe Hinweis: Paketumfang Interieur S line und Interieur design selection.	Q4H	**310,–** 260,50	●	●

(C) auto-preisliste.de: Dateinutzung ist nur zum privaten Gebrauch gestattet –
weitere Veröffentlichung, Übermittlung, Reproduktion oder andere Nutzung dieser Datei ist untersagt bzw. bedarf unserer schriftlichen Zustimmung.

Sitze und Sitzkomfort

Archiv: www.auto-preisliste.de

		Bestellschlüssel	EUR inkl. 19 % MwSt.[2] EUR ohne MwSt.[2]	Audi Q3	Audi Q3 Sportback
4-Wege-Lendenwirbelstütze für die Vordersitze	elektrisch, horizontal und vertikal einstellbar	7P1	**265,–** 222,69	●	●
Variable Kopfstützen für die Vordersitze	mit manueller Einstellung von Kopfstützenhöhe und -abstand	5ZC	**125,–** 105,04	●	●
Fahrersitz elektrisch einstellbar	mit elektrischer Einstellung von Sitzhöhe, Sitzlängsposition, Sitz- und Lehnenneigung für den Fahrersitz; Beifahrersitz manuell einstellbar Hinweis: Nur in Verbindung mit 4-Wege-Lendenwirbelstütze für die Vordersitze bestellbar.	3PB	**385,–** 323,53	●	●
Vordersitze elektrisch einstellbar	mit elektrischer Einstellung von Sitzhöhe, Sitzlängsposition, Sitz- und Lehnenneigung Hinweis: Nur in Verbindung mit 4-Wege-Lendenwirbelstütze für die Vordersitze bestellbar.	3L5	**700,–** 588,24	●	●
Sitzheizung vorn	beheizt bei Normalsitzen Sitz- und Lehnenmittelbahn, ansonsten Sitz- und Lehnenmittelbahn sowie Sitzseitenwangen; für Fahrer und Beifahrerseite individuell 3-stufig über Direktwahltaste am Klimabedienteil einstellbar	4A3	**340,–** 285,71	●	●
Mittelarmlehne vorn	in Längsrichtung verschiebbar, in der Neigung einstellbar ▸ mit aufklappbarem Staufach	6E3	**155,–** 130,25	●	●
Rücksitzbank plus	Rücksitzlehne umklappbar im Verhältnis 40 : 20 : 40; Rücksitzbank in der Länge verschiebbar; Rücksitzlehne in der Neigung einstellbar			○	○
Rücksitzbank plus mit Mittelarmlehne und Cupholder	Rücksitzlehne umklappbar im Verhältnis 40 : 20 : 40; Rücksitzbank in der Länge verschiebbar; Rücksitzlehne in der Neigung einstellbar; inklusive Mittelarmlehne hinten und Cupholder	5KR	**120,–** 100,84	●	●
Kindersicherheitspaket	Kindersitzbefestigung ISOFIX für den Beifahrersitz mit Deaktivierungsschalter für den Beifahrerairbag und elektrischer Kindersicherung hinten Die empfohlenen Kindersitze von Audi Original Zubehör erhalten Sie bei Ihrem Audi Partner.	PID	**40,–** 33,61	●	●

● = als Sonderausstattung lieferbar ○ = Serienausstattung – = kein Angebot Erläuterungen zu den Fußnoten finden Sie auf Seite 86.

(c) Auto-Preisliste.de Datenbankabfrage nur für einen privaten Gebrauch gestattet –
weitere Veröffentlichung, Übermittlung, Reproduktion oder andere Nutzung dieser Datei ist untersagt bzw. bedarf unserer schriftlichen Zustimmung.

Archiv: www.auto-preisliste.de

(C) auto-preisliste.de: Dateinutzung ist nur zum privaten Gebrauch gestattet –
weitere Veröffentlichung, Übermittlung, Reproduktion oder andere Nutzung dieser Datei ist untersagt bzw. bedarf unserer schriftlichen Zustimmung.

Dekorelemente

Archiv: www.auto-preisliste.de

(C) auto-preisliste.de: Dateinutzung ist nur zum privaten Gebrauch gestattet –
weitere Veröffentlichung, Übermittlung, Reproduktion oder andere Nutzung dieser Datei ist untersagt bzw. bedarf unserer schriftlichen Zustimmung.

Dekorelemente

Archiv: www.auto-preisliste.de

		Bestellschlüssel	EUR inkl. 19 % MwSt.[2] EUR ohne MwSt.[2]	Audi Q3	Audi Q3 Sportback
Dekoreinlagen	▸ Micrometallic silber für Armaturentafel			○	○
	▸ Aluminium Dimension silber für Armaturentafel	5TD	**225,–** 189,08	●	●
	▸ Holz Linde Artefakt graubraun naturell für Armaturentafel	5TF	**390,–** 327,73	●	●
Interieurelemente	▸ Alcantara stahlgrau Applikationen auf der Dekorfläche am Armaturenbrett und den Armauflagen in den Türen vorne und hinten in Alcantara stahlgrau, an den Armauflagen mit Naht stahlgrau	7HE	**390,–** 327,73	●	●
	▸ Alcantara bernsteinbraun Applikationen auf der Dekorfläche am Armaturenbrett und den Armauflagen in den Türen vorne und hinten in Alcantara bernsteinbraun, an den Armauflagen mit Naht bernsteinbraun	7HD	**390,–** 327,73	●	●
	▸ Alcantara orange Applikationen auf der Dekorfläche am Armaturenbrett und den Armauflagen in den Türen vorne und hinten in Alcantara orange, an den Armauflagen mit Naht korallen-orange	7HB	**390,–** 327,73	●	●
	▸ Alcantara mondsilber Applikationen auf der Dekorfläche am Armaturenbrett und den Armauflagen in den Türen vorne und hinten in Alcantara mondsilber, an den Armauflagen mit Naht silber	7HF	**390,–** 327,73	–	●

● = als Sonderausstattung lieferbar ○ = Serienausstattung – = kein Angebot Erläuterungen zu den Fußnoten finden Sie auf Seite 86.

(C) auto-preisliste.de Diese Auflistung ist nur zum privaten Gebrauch gestattet –
weitere Veröffentlichung, Übermittlung, Reproduktion oder andere Nutzung dieser Datei ist untersagt bzw. bedarf unserer schriftlichen Zustimmung.

Dachhimmel

Archiv: www.auto-preisliste.de

	Bestellschlüssel	EUR inkl. 19 % MwSt.[2] EUR ohne MwSt.[2]	Audi Q3	Audi Q3 Sportback
Dachhimmel in Stoff mondsilber			○	○
Dachhimmel in Stoff schwarz	6NQ	**235,–** 197,48	●	●

● = als Serienausstattung lieferbar ○ = Serienausstattung – = kein Angebot Erläuterungen zu den Fußnoten finden Sie auf Seite 86

Auszug aus preisliste.de Datenbankabfrage nur zum privaten Gebrauch gestattet –
weitere Veröffentlichung, Übermittlung, Reproduktion oder andere Nutzung dieser Datei ist untersagt bzw. bedarf unserer schriftlichen Zustimmung.

Archiv: www.auto-preisliste.de

Lenkräder und Wählhebel

		Bestellschlüssel	EUR inkl. 19 % MwSt.[2] EUR ohne MwSt.[2]	Audi Q3	Audi Q3 Sportback
Lederlenkrad im 3-Speichen-Design mit Multifunktion	Höhe und Abstand des Lenkrads sind manuell einstellbar. Zur komfortablen Bedienung der umfangreichen serienmäßigen und optionalen Infotainment-Umfänge ist das Lenkrad mit 6 Multifunktionstasten ausgestattet.			○	○
Lederlenkrad im 3-Speichen-Design mit Multifunktion plus	Das Lenkrad überzeugt durch seine hochwertige Optik mit Aluminiumapplikation und liegt gut in der Hand. Höhe und Abstand des Lenkrads sind manuell einstellbar. Zur komfortablen Bedienung der umfangreichen serienmäßigen und optionalen Infotainment-Umfänge ist das Lenkrad mit 12 Multifunktionstasten ausgestattet. Hinweis: Paketumfang Interieur S line und Interieur design selection.	1XW	**150,–** 126,05	●	●
Lederlenkrad im 3-Speichen-Design mit Multifunktion plus und Schaltwippen	Das Lenkrad überzeugt durch seine hochwertige Optik mit Aluminiumapplikation und liegt gut in der Hand. Höhe und Abstand des Lenkrads sind manuell einstellbar. Zur komfortablen Bedienung der umfangreichen serienmäßigen und optionalen Infotainment-Umfänge ist das Lenkrad mit 12 Multifunktionstasten ausgestattet. Hinweis: Nur für Modelle mit S tronic. Nicht in Verbindung mit Interieur S line bestellbar.	1XX	**260,–** 218,49	●/–	●/–

(C) auto-preisliste.de: Dateinutzung ist nur zum privaten Gebrauch gestattet –
weitere Veröffentlichung, Übermittlung, Reproduktion oder andere Nutzung dieser Datei ist untersagt bzw. bedarf unserer schriftlichen Zustimmung.

Archiv: www.auto-preisliste.de

Lenkräder und Wählhebel

		Bestellschlüssel	EUR inkl. 19 % MwSt.[2] EUR ohne MwSt.[2]	Audi Q3	Audi Q3 Sportback
Sportkontur-Lederlenkrad im 3-Speichen-Design mit Multifunktion plus, unten abgeflacht	Das Sportkontur-Lederlenkrad strahlt kompromisslose Dynamik und Sportlichkeit aus, durch seinen stärker konturierten Lenkradkranz liegt es noch besser in der Hand. Höhe und Abstand des Lenkrads sind manuell einstellbar. Zur komfortablen Bedienung der umfangreichen serienmäßigen und optionalen Infotainment-Umfänge ist das Lenkrad mit 12 Multifunktionstasten ausgestattet.	2PF	**265,–** 222,69	●	●
Sportkontur-Lederlenkrad im 3-Speichen-Design mit Multifunktion plus und Schaltwippen, unten abgeflacht	Das Sportkontur-Lederlenkrad strahlt kompromisslose Dynamik und Sportlichkeit aus, durch seinen stärker konturierten Lenkradkranz liegt es noch besser in der Hand. Höhe und Abstand des Lenkrads sind manuell einstellbar. Zur komfortablen Bedienung der umfangreichen serienmäßigen und optionalen Infotainment-Umfänge ist das Lenkrad mit 12 Multifunktionstasten ausgestattet. Schaltwippen ermöglichen das manuelle Wechseln der Fahrstufen. Hinweis: Nur für Modelle mit S tronic.	2PK	**375,–** 315,13	● / –	● / –
Lederlenkrad im 3-Speichen-Design mit Multifunktion plus und Lenkradheizung	Das Lenkrad überzeugt durch seine hochwertige Optik mit Aluminiumapplikation und liegt gut in der Hand. Höhe und Abstand des Lenkrads sind manuell einstellbar. Zur komfortablen Bedienung der umfangreichen serienmäßigen und optionalen Infotainment-Umfänge ist das Lenkrad mit 12 Multifunktionstasten ausgestattet. Zusätzlich ist der Lenkradkranz beheizbar. Hinweis: Nur in Verbindung mit einer Geschwindigkeitsregelanlage bestellbar.	2ZW	**340,–** 285,71	●	●

● = als Sonderausstattung lieferbar ○ = Serienausstattung – = kein Angebot Erläuterungen zu den Fußnoten finden Sie auf Seite 86.

Digitale Preisliste: Datenübertragung nur zum privaten Gebrauch gestattet –
weitere Veröffentlichung, Übermittlung, Reproduktion oder andere Nutzung dieser Datei ist untersagt bzw. bedarf unserer schriftlichen Zustimmung.

Klimatisierung

Archiv: www.auto-preisliste.de

		Bestellschlüssel	EUR inkl. 19 % MwSt.[2] EUR ohne MwSt.[2]	Audi Q3	Audi Q3 Sportback
Klimaanlage manuell	▸ kühlt bzw. erwärmt den Fahrzeuginnenraum ▸ Luftverteilung und Gebläse manuell einstellbar ▸ manueller Umluftbetrieb ▸ Partikelfilter			○	○
2-Zonen Komfortklimaautomatik	▸ regelt elektronisch die Lufttemperatur, -menge und -verteilung ▸ getrennte Temperaturverteilung für Fahrer- und Beifahrerseite ▸ sonnenstandsabhängige Regelung ▸ automatische Umluftregelung ▸ staub- und geruchsabscheidender Allergenfilter ▸ Luftausströmer in der Mittelkonsole hinten ▸ separate Defrostertaste zur schnelleren Enteisung der Front- und Seitenscheiben Hinweis: Nur in Verbindung mit Mittelarmlehne vorn bestellbar.	9AK	**590,–** 495,80	●	●
3-Zonen Komfortklimaautomatik	zusätzlich zur 2-Zonen Komfortklimaautomatik getrennte Temperaturverteilung auch für den Fond Hinweis: Nur in Verbindung mit Mittelarmlehne vorn bestellbar.	KH5	**885,–** 743,70	●	●
Standheizung und -lüftung	Die Standheizung erwärmt den Innenraum und befreit die Scheiben von Eis ohne Inbetriebnahme des Motors. Die Standlüftung führt Frischluft zu und senkt die Innenraumtemperatur. Beide Funktionen sind mittels Timer und separater Funkfernbedienung aktivierbar. Eine intelligente Steuerung mit Timer und Abfahrzeitprogrammierung berechnet zeit- und energieeffizient die Heizdauer. 2 Heizmodi wählbar: ▸ „abtauen“ (Abtaumodus nur für die Scheiben) ▸ „warm“ (Aufwärmmodus für zusätzliches Vorwärmen des Innenraums) In Verbindung mit der optionalen Ausstattung Audi connect Remote & Control lässt sich die Standheizung komfortabel über die Smartphone App programmieren. Hinweis: Nur in Verbindung mit einer Komfortklimaautomatik und Mittelarmlehne vorn bestellbar. Nicht in Verbindung mit MMI Radio.	9M9	**1.400,-** 1.176,47	●	●

(C) auto-preisliste.de: Dateinutzung ist nur zum privaten Gebrauch gestattet –
weitere Veröffentlichung, Übermittlung, Reproduktion oder andere Nutzung dieser Datei ist untersagt bzw. bedarf unserer schriftlichen Zustimmung.

Archiv: www.auto-preisliste.de

Weitere Innenausstattungen

		Bestellschlüssel	EUR inkl. 19 % MwSt.[2] EUR ohne MwSt.[2]	Audi Q3	Audi Q3 Sportback
Einstiegsleisten mit Kunststoffeinlagen	vorn, unbeleuchtet, ohne Schriftzug			○	○
Einstiegsleisten mit Aluminiumeinlagen	vorn, unbeleuchtet, ohne Schriftzug Hinweis: Serie für Audi Q3 advanced.			○/–	–
Einstiegsleisten mit Aluminiumeinlagen	vorn, beleuchtet, mit S-Schriftzug Hinweis: Serie für S line.			●/○	●/○
Ladekantenschutz in Kunststoff				○	○
Ladekantenschutz in Edelstahl	Hinweis: Serie für S line.			●/○	●/○
Fußmatten vorn und hinten	aus Velours in Schwarz			○	○
Zigarettenanzünder und Aschenbecher	entnehmbarer Aschenbecher mit Audi Ringen auf dem Deckel, Zigarettenanzünder in der Mittelkonsole	9JC	**30,–** 25,21	●	●
Aluminiumoptik im Interieur	Elemente am Spiegelverstellschalter, den Fensterheberschaltern, der Bedientaste der Parkbremse sowie Türleisten in Aluminiumoptik	QJ1	**90,–** 75,63	●	●
Ablage- und Gepäckraumpaket	flexibler Transport von Gegenständen und Komfort auf Reisen, bestehend aus: ▸ Ablagenetz auf der Rückseite der Vordersitze ▸ Ablagefach unter Beifahrersitz ▸ Bordbuchhalter unter Fahrersitz ▸ 2-flächigen Gepäckraumstrahlern (LED) in der Heckklappe zur Beleuchtung des Kofferraums ▸ Gepäckraumnetz ▸ 12 Volt-Steckdose in Kofferraumschale in Seitenverkleidung links	QE1	**210,–** 176,47	●	●
12 Volt-Steckdose und 2 × USB-Anschlüsse im Fond	▸ 12 Volt-Bordspannungssteckdose und 2 x USB-C-Anschlüsse zum Aufladen von Geräten Hinweis: Nur in Verbindung mit Mittelarmlehne vorn bestellbar.	7B6	**75,–** 63,03	●	●

● = als Sonderausstattung lieferbar ○ = Serienausstattung – = kein Angebot Erläuterungen zu den Fußnoten finden Sie auf Seite 86.

(c) Auto-Preisliste.de Datenbankabfrage nur zum privaten Gebrauch gestattet –
weitere Veröffentlichung, Übermittlung, Reproduktion oder andere Nutzung dieser Datei ist untersagt bzw. bedarf unserer schriftlichen Zustimmung.

Archiv: www.auto-preisliste.de

Anzeigen und Bediensysteme

		Bestellschlüssel	EUR inkl. 19 % MwSt.[2] EUR ohne MwSt.[2]	Audi Q3	Audi Q3 Sportback
Akzentfläche in der Armaturentafel schwarz matt	Akzentfläche um mittiges Ablagefach in der Armaturentafel schwarz matt, Einfassung in Micrometallic silber			○	○
Digitales Kombiinstrument	volldigitales Kombiinstrument in 10,25 Zoll; Anzeigeinhalte: ▸ Geschwindigkeit, Uhrzeit, Kilometerstand, Außentemperatur, Tankwarnung mit Restreichweite ▸ Schaltempfehlung (für Schaltgetriebe und Automatikgetriebe im manuellen Modus) ▸ aktueller Radiosender oder Musiktitel ▸ Radio- und Medienlisten ▸ Darstellung im „Klassik“-Stil ▸ falls vorhanden: Telefonmenü (in Verbindung mit Multifunktionslenkrad) Der Bordcomputer mit Kurz- und Langzeitspeicher liefert unter anderem Informationen zu durchschnittlichem und momentanem Kraftstoffverbrauch, Restreichweite, durchschnittlicher Geschwindigkeit sowie Fahrzeit und Fahrstrecke. Das integrierte Effizienzprogramm unterstützt den Fahrer mit Verbrauchsdatenübersichten sowie Sparhinweisen für ökonomischeres Fahren; inklusive Pausenempfehlung.			○	○
Audi virtual cockpit	volldigitales Kombiinstrument in 10,25 Zoll mit vielfältigen zusätzlichen Funktionen und Inhalten gegenüber dem digitalen Kombiinstrument: ▸ flexibles und bedarfsgerechtes Anzeigen der jeweiligen Informationen entsprechend den Fahrerbedürfnissen: Geschwindigkeit/Drehzahl, Kartendarstellung, Audi connect-Dienste*, Radio-/Media-Information, Spieldauer von Medientitel sowie Anzeigen des Albumcovers ▸ zusätzliche Darstellungsoption „Sport“ neben der „Klassik“-Anzeige ▸ Integration der MMI-Funktionalitäten in das Kombiinstrument Die VIEW-Taste im Multifunktionslenkrad ermöglicht den Wechsel zwischen 2 unterschiedlich großen Darstellungen der Rundinstrumente. Die Anzeige mit kleinen Instrumenten ermöglicht große, anschauliche Grafiken des Bordcomputers und der MMI-Inhalte. Bedienung des Audi virtual cockpit erfolgt über das Multifunktionslenkrad. In Verbindung mit MMI Navigation plus Darstellung der Navigationskarte als 3D-Geländemodell auf dem hochauflösenden 10,25-Zoll-Farbdisplay; Konfiguration von Bordcomputerwerten im Drehzahlmesser möglich; permanente Anzeige von Navigationsinformationen im Bereich des Tachos bei aktiver Routenführung; inklusive Pausenempfehlung Hinweis: Nur in Verbindung mit einem Lederlenkrad im 3-Speichen-Design mit Multifunktion plus bestellbar. Nicht in Verbindung mit MMI Radio.	9S1	**180,–** 151,26	●	●

* Rechtliche Informationen und Nutzungshinweise finden Sie ab Seite 80.

(C) auto-preisliste.de: Dateinutzung ist nur zum privaten Gebrauch gestattet –
weitere Veröffentlichung, Übermittlung, Reproduktion oder andere Nutzung dieser Datei ist untersagt bzw. bedarf unserer schriftlichen Zustimmung.

Archiv: www.auto-preisliste.de

Anzeigen und Bediensysteme

		Bestellschlüssel	EUR inkl. 19 % MwSt.[2] EUR ohne MwSt.[2]	Audi Q3	Audi Q3 Sportback
Audi virtual cockpit plus	innovatives, volldigitales 12,3-Zoll-Kombiinstrument in Full-HD Auflösung mit zusätzlichen grafischen Darstellungsoptionen „Dynamik“ und „Sport“ neben der regulären Instrumentendarstellung im „Klassik“-Design. Das Audi virtual cockpit plus dient zur flexiblen und bedarfsgerechten Anzeige der jeweiligen Informationen entsprechend den Fahrerbedürfnissen: Geschwindigkeit/Drehzahl, Kartendarstellung, Audi connect-Dienste*, Radio-/Media-Information etc. Die VIEW-Taste im Multifunktionslenkrad ermöglicht den Wechsel zwischen 2 unterschiedlich großen Darstellungen der Instrumentenanzeige. Die Anzeige mit kleinen Instrumenten ermöglicht große, anschauliche Grafiken des Bordcomputers und der MMI-Inhalte. Konfiguration von Bordcomputerwerten im Drehzahlmesser möglich. Bedienung des Audi virtual cockpit plus erfolgt über das Multifunktionslenkrad. Darstellung der Navigationskarte als 3D-Geländemodell auf dem hochauflösenden 12,3-Zoll-Full-HD-Farbdisplay; permanente Anzeige von Navigationsinformationen im Bereich des Tachos bei aktiver Routenführung; inkl. Pausenempfehlung Hinweis: Nur in Verbindung mit einem Lederlenkrad im 3-Speichen-Design mit Multifunktion plus, Komfortschlüssel und MMI Navigation plus bestellbar.	9S9	**420,–** 352,94	●	●

* Rechtliche Informationen und Nutzungshinweise finden Sie ab Seite 80.

● = als Sonderausstattung lieferbar ○ = Serienausstattung – = kein Angebot Erläuterungen zu den Fußnoten finden Sie auf Seite 86.

Urheberrechtlich geschützt. Nur zum privaten Gebrauch gestattet –
weitere Veröffentlichung, Übermittlung, Reproduktion oder andere Nutzung dieser Datei ist untersagt bzw. bedarf unserer schriftlichen Zustimmung.

Archiv: www.auto-preisliste.de

Navigation, Medien und Soundsysteme

		Bestellschlüssel	EUR inkl. 19 % MwSt.[2] EUR ohne MwSt.[2]	Audi Q3	Audi Q3 Sportback
MMI Radio	▸ digitales Kombiinstrument 10,25 Zoll ▸ ohne zusätzliches MMI touch-Display ▸ Ablagefach in der Armaturentafel ▸ 1× SDXC Kartenleser ▸ 1× USB-A-Anschluss mit Ladefunktion ▸ Bluetooth-Schnittstelle (Freisprechen und Audiostreaming) ▸ Sprachbedienung für Telefonie und Medien ▸ 4 Passivlautsprecher vorn mit 40 Watt ▸ AM-/FM-Phasendiversity ▸ geschwindigkeitsabhängige Lautstärkeanpassung ▸ Akzentfläche um mittiges Ablagefach in der Armaturentafel schwarz matt			○	○
MMI Radio plus	zusätzlich zu MMI Radio: ▸ 8,8-Zoll-Farbdisplay (1.280 × 720) inklusive MMI touch anstelle Ablagefach in der Armaturentafel ▸ 6 Passivlautsprecher; 4 vorn, 2 hinten; 80 Watt Gesamtleistung ▸ Audi connect Remote & Control ▸ Akzentfläche in der Armaturentafel um MMI touch-Farbdisplay in Glasoptik schwarz, Einfassung in Aluminiumoptik	RCM	**475,–** 399,16	●	●

(C) auto-preisliste.de: Dateinutzung ist nur zum privaten Gebrauch gestattet –
weitere Veröffentlichung, Übermittlung, Reproduktion oder andere Nutzung dieser Datei ist untersagt bzw. bedarf unserer schriftlichen Zustimmung.

Archiv: www.auto-preisliste.de

Navigation, Medien und Soundsysteme

		Bestellschlüssel	EUR inkl. 19 % MwSt.[2] EUR ohne MwSt.[2]	Audi Q3	Audi Q3 Sportback
Vorbereitung für MMI Navigation plus	beinhaltet folgende Umfänge: ▸ MMI Radio plus ▸ hochauflösendes 10,1-Zoll-Farbdisplay (1.540 × 720) inklusive MMI touch ▸ Vorbereitung MMI Navigation plus ▸ Vorbereitung Audi connect Navigation & Infotainment Die Freischaltung der Navigationsfunktion sowie von Audi connect Navigation & Infotainment* erfolgt über Audi Original Zubehör. Über den genauen Einsatztermin informiert Sie Ihr Audi Partner. Hinweis: Nur in Verbindung mit einem Lederlenkrad im 3-Speichen-Design mit Multifunktion plus, Audi virtual cockpit und Audi smartphone interface bestellbar.	PNV	**825,–** 693,28	●	●
MMI Navigation plus	zusätzlich zu MMI Radio plus mit folgenden Funktionen: ▸ Navigationssystem[5] mit Darstellung auf dem 10,1-Zoll-Farbdisplay (1.540 × 720) ▸ zusätzliche Anzeige der Navigationskarte im optionalem Audi virtual cockpit ▸ inklusive kamerabasierte Verkehrszeichenerkennung ▸ Kartenupdate lifetime[6]: Download aktueller Navigationsdaten ▸ 3D-Kartendarstellung mit Anzeige vieler Sehenswürdigkeiten und Stadtmodellen ▸ persönliche Routenassistenz: überwacht bei aktivierter Funktion die Verkehrssituation auf regelmäßig gefahrenen Strecken – beispielsweise zwischen Wohn- und Arbeitsstätte – und bietet ab einer Verzögerung von mindestens sieben Minuten Routenberechnung zur Stauumfahrung an ▸ TMC Verkehrsinformationen; in Verbindung mit Audi connect Online Verkehrsinformationen[7] ▸ MMI Suche: Freitextsuche mit intelligenten Zielvorschlägen bereits während der Eingabe ▸ MMI touch zur schnellen, intuitiven Bedienung – z. B. Zieleingabe per Handschrifterkennung sowie freies Bewegen und Zoomen in der Karte ▸ einfache Bedienung des Infotainments über natürlichsprachliche Interaktion[8] ▸ detaillierte Routeninformationen: Kartenvorschau, Wahl aus Alternativrouten, POIs, Spurempfehlungen, Autobahnausfahrten, Kreuzungsdetailkarten u. v. m. ▸ beinhaltet zusätzlich ein ausgewähltes Portfolio Audi connect Navigation & Infotainment Hinweis: Nur in Verbindung mit einem Lederlenkrad im 3-Speichen-Design mit Multifunktion plus und einem Audi virtual cockpit bestellbar.	PNR	**2.250,–** 1.890,76	●	●

● = als Sonderausstattung lieferbar ○ = Serienausstattung – = kein Angebot Erläuterungen zu den Fußnoten finden Sie auf Seite 86

(c) auto-preisliste.de Datenbankauszug nur zum privaten Gebrauch gestattet –
weitere Veröffentlichung, Übermittlung, Reproduktion oder andere Nutzung dieser Datei ist untersagt bzw. bedarf unserer schriftlichen Zustimmung.

Archiv: www.auto-preisliste.de

		Bestellschlüssel	EUR inkl. 19 % MwSt.[2] EUR ohne MwSt.[2]	Audi Q3	Audi Q3 Sportback
Audi connect Navigation & Infotainment[9]	Audi connect Navigation & Infotainment beinhaltet innovative Dienste von Audi connect. Diese machen nicht nur das MMI zu einem optischen Highlight, sondern ermöglichen darüber hinaus eine intelligentere Navigation, bessere Unterhaltung während der Fahrt und nützliche Informationen zur Umgebung oder zum Ziel. In dem Audi connect Navigation & Infotainment-Paket sind folgende Funktionen enthalten: ▸ Online Points of Interest ▸ On-Street Parking[10] ▸ Online Verkehrsinformationen[7] ▸ Gefahreninformationen[11] ▸ Online Verkehrszeicheninformationen[11] ▸ Zugriff auf Twitter ▸ Wetterinformationen ▸ Zugriff auf Kalender ▸ myAudi Navigation ▸ WLAN-Hotspot[16] ▸ Online News ▸ Online-Media-Streaming[18, 21, 24, 32] ▸ Ampelinformationen[12, 13, 14, 15] Hinweis: Nur in Verbindung mit MMI Navigation plus oder deren Freischaltung bei Vorbereitung für MMI Navigation plus verfügbar. Informationen zur Verfügbarkeit und Freischaltung erhalten Sie bei Ihrem Audi Partner. Rechtliche Informationen und Nutzungshinweise finden Sie ab Seite 80.	IT4	ohne Mehrpreis	●	●
Audi connect Navigation & Infotainment plus[9]	Audi connect Navigation & Infotainment plus beinhaltet innovative Dienste von Audi connect. Diese machen die MMI Navigation plus zu einem optischen Highlight und erleichtern Bedienung und Orientierung. Zu den Umfängen von Audi connect Navigation & Infotainment plus gehören die Dienste von Audi connect Navigation & Infotainment sowie darüber hinaus: ▸ Navigation mit Google Earth™[25] ▸ Onlinesuche nach Navigationszielen[11] ▸ Online Spracheingabe[8, 23] ▸ Amazon Alexa-Integration[16, 17, 18, 19] ▸ hochdetaillierte 3D Städte-Darstellung ▸ Online Radio[18] ▸ Hybrid Radio[18] Hinweis: Nur in Verbindung mit MMI Navigation plus bestellbar. Informationen zur Verfügbarkeit und Freischaltung erhalten Sie bei Ihrem Audi Partner. Rechtliche Informationen und Nutzungshinweise finden Sie ab Seite 80.	IT3	**240,–** 201,68	●	●
4 Lautsprecher vorne	40 Watt			○	○
Audi sound system	10 Lautsprecher inklusive Centerspeaker und Subwoofer, 6-Kanal-Verstärker mit einer Gesamtleistung von 180 Watt Hinweis: Nicht in Verbindung mit MMI Radio.	9VD	**290,–** 243,70	●	●

(C) auto-preisliste.de: Dateinutzung ist nur zum privaten Gebrauch gestattet –
weitere Veröffentlichung, Übermittlung, Reproduktion oder andere Nutzung dieser Datei ist untersagt bzw. bedarf unserer schriftlichen Zustimmung.

Navigation, Medien und Soundsysteme

Archiv: www.auto-preisliste.de

		Bestellschlüssel	EUR inkl. 19 % MwSt.[2] EUR ohne MwSt.[2]	Audi Q3	Audi Q3 Sportback
Bang & Olufsen Premium Sound System mit 3D-Klang	Surround-Sound-Wiedergabe über 15 Hochleistungslautsprecher inklusive Subwoofer; 16-Kanal-Verstärker mit einer Gesamtleistung von 680 Watt. Durch den neuen, virtuellen 3D-Klangeffekt entsteht ein intensives Sounderlebnis. Der Klang wird durch vier Lautsprecher in der Instrumententafel, zwei Lautsprecher in der C-Säule und durch die Fraunhofer-Technologie Symphoria erzeugt. Der 3D-Klang kann mit einer Vielzahl an Quellen produziert werden. Im Vergleich zu herkömmlicher Stereo-Wiedergabe wird mit diesem Konzept durch Reflexionen an der Windschutzscheibe ein Rundumklang geschaffen, der ein stärkeres „Mittendrin-Gefühl“ vermittelt. Dank intelligenter Signalverarbeitung genießen alle Fahrgäste/Mitfahrenden einen für ihren Sitzplatz angepassten Klang. Symphoria ergänzt diejenigen Dimensionen, die für ein natürliches Klangbild sowie einen ausgewogenen Raumklang unverzichtbar sind: Weite, Tiefe und Höhe. Dies bewirkt ein bisher unbekanntes Gefühl von Räumlichkeit im Auto. Der Fahrzeuginnenraum wirkt akustisch größer, Musik kann sich in ihrer ursprünglichsten Form entfalten. Dabei ist die Wiedergabe zu jeder Zeit authentisch und die Effektstärke immer passgenau zum Audiomaterial. Die exklusiven Lautsprecherabdeckungen mit Aluminiumapplikationen sorgen für ein vollendetes Designerlebnis. Das Klangbild wird entsprechend den per Mikrofon ermittelten Fahr- und Hintergrundgeräuschen permanent angepasst. Hinweis: Nicht in Verbindung mit MMI Radio.	9VS	**790,–** 663,87	●	●
Digitaler Radioempfang	Zusätzlich zum analogen Senderangebot Empfang von digital ausgestrahlten Radiosendern[17] nach DAB-Standard, inklusive DAB+ und DMB Audio; Anzeige von programmbegleitenden Informationen[18] (z. B. Interpret, Titel) sowie Zusatzinformationen in Form einer Slideshow (z. B. Cover, Wetter). In Verbindung mit Navigationsvorbereitung oder MMI Navigation plus sucht ein 2. DAB-Tuner mit 2. DAB-Antenne durchgehend nach alternativen Empfangsfrequenzen des eingestellten Senders. Gleichzeitig wird die Senderliste aktualisiert.	QV3	**330,–** 277,31	●	●

● = als Serienausstattung lieferbar ○ = Serienausstattung – = kein Angebot Erläuterungen zu den Fußnoten finden Sie auf Seite 86.

Urheberrechtsinhalt: Datenbankwerk auch für den privaten Gebrauch gestattet –
weitere Veröffentlichung, Übermittlung, Reproduktion oder andere Nutzung dieser Datei ist untersagt bzw. bedarf unserer schriftlichen Zustimmung.

Archiv: www.auto-preisliste.de

Telefon und Kommunikation

		Bestellschlüssel	EUR inkl. 19 % MwSt.[2] EUR ohne MwSt.[2]	Audi Q3	Audi Q3 Sportback
Bluetooth-Schnittstelle	Bluetooth-fähige Mobiltelefone können über die Schnittstelle mit dem Fahrzeug verbunden werden. Folgende Funktionen werden unterstützt: ▸ Freisprechen im Fahrzeug über Dachmikrofon und Lautsprecher; Anbindung von 2 Telefonen (2× HFP/PBAP); ▸ Bluetooth-Audiostreaming (A2DP) Bedienung über Radio-/Navigationssystem oder Multifunktions-Lederlenkrad inklusive Sprachbedienung für die Telefonfunktionen			○	○
Audi phone box	Umfänge wie Bluetooth-Schnittstelle; zusätzliche Funktionen: optimiert das Telefonieren im Fahrzeug durch Einlegen des Mobiltelefons in die universelle Handyablage (170 mm × 87 mm) im Bereich der Mittelarmlehne vorn; inklusive Koppelantenne zur Verbindung des Mobiltelefons mit der Außenantenne, dadurch geringere Strahlung im Fahrzeuginnenraum sowie verbesserte Empfangsqualität; mit LTE-Unterstützung; Lademöglichkeit über USB-A-Anschluss oder per Wireless Charging (Qi-Standard)[26]; mit Vergessenswarnung sowie Ladestatusanzeige im MMI. Informationen über kompatible Mobiltelefone erhalten Sie bei Ihrem Audi Partner oder unter www.audi.de/bluetooth Hinweis: Nicht in Verbindung mit MMI Radio.	9ZE	**400,–** 336,13	●	●
Audi smartphone interface	beinhaltet: ▸ Audi music interface (je eine USB-Typ-A- und eine USB-Typ-C-Schnittstelle mit Lade- und Datenfunktion zum Abspielen von Musik eines portablen Speichermediums wie USB, Smartphone oder MP3-Player) ▸ Audi smartphone interface (verbindet Ihr Smartphone mit Ihrem Audi und bringt Ihre Smartphone-Inhalte nahtlos über USB direkt aufs MMI-Display. Navigation, Telefonie, Musik und ausgewählte Third-Party-Apps lassen sich komfortabel über das MMI Touchdisplay sowie per Sprachbedienung Ihres Smartphones steuern. Die Verbindung mit einem Apple iPhone (mindestens iOS9) kann darüber hinaus auch kabellos erfolgen. Für die innerhalb des Smartphone Interfaces angezeigten Inhalte und Funktionen sind die jeweiligen Anbieter verantwortlich. Passende Adapterkabel von Audi Original Zubehör erhalten Sie bei Ihrem Audi Partner. Hinweis: Nicht in Verbindung mit MMI Radio.	UI2	**535,–** 449,58	●	●
Gesetzlicher Notruf	Der gesetzliche Notruf entspricht den gesetzlichen Anforderungen des paneuropäischen Notrufsystems. Der Notruf wird entweder manuell oder im Falle eines schweren Unfalls automatisch ausgelöst und baut eine Sprachverbindung mit einer lokalen Rettungsleitstelle in der jeweiligen Landessprache auf. Darüber hinaus werden fahrzeugrelevante Daten gesammelt und ebenfalls an die lokale Rettungsleitstelle geschickt. Hinweis: Rechtliche Informationen und Nutzungshinweise finden Sie ab Seite 80.			○	○

(C) auto-preisliste.de: Dateinutzung ist nur zum privaten Gebrauch gestattet –
weitere Veröffentlichung, Übermittlung, Reproduktion oder andere Nutzung dieser Datei ist untersagt bzw. bedarf unserer schriftlichen Zustimmung.

Archiv: www.auto-preisliste.de

Telefon und Kommunikation

		Bestellschlüssel	EUR inkl. 19 % MwSt.[2] EUR ohne MwSt.[2]	Audi Q3	Audi Q3 Sportback
Audi connect Remote & Control [11]	Die Dienste von Audi connect Remote & Control vernetzen das Fahrzeug mit dem Smartphone. Mit der myAudi App[11, 32] kann aus der Ferne auf das Fahrzeug zugegriffen, die letzte Parkposition und der aktuelle Fahrzeugstatus eingesehen werden. Dazu gehören unter anderem der aktuelle Tank- und Ölfüllstand, der aktuelle Kilometerstand, die nächste fällige Inspektion sowie die Information, ob Türen und Fenster verschlossen sind. Bei Bedarf kann das Fahrzeug aus der Ferne ver- und entriegelt werden. Bestimmte optionale Sonderausstattungen können zusätzlich von der Online-Anbindung profitieren. So kann sowohl die Standheizung über die myAudi App gestartet oder programmiert als auch eine Push-Benachrichtigung beim Auslösen der Diebstahlwarnanlage an das Smartphone gesendet werden. Das Paket beinhaltet folgende Dienste: ▸ Parkposition ▸ Fahrzeugstatus ▸ Fernsteuerung Ver- und Entriegeln[27] ▸ Fernsteuerung Standheizung[28] ▸ Benachrichtigung Diebstahlwarnanlage[29, 30] Hinweis: EL1 in Verbindung mit MMI Radio plus; EL5 in Verbindung mit Vorbereitung für MMI Navigation plus und MMI Navigation plus. Rechtliche Informationen und Nutzungshinweise finden Sie ab Seite 80.	EL1/ EL5		●	●
Audi connect Notruf & Service	Die Audi connect Notruf & Service Dienste sorgen für ein sicheres Gefühl auf jeder Fahrt – egal was passiert und wohin der Weg führt. So wird zum Beispiel im Falle eines schweren Unfalls ein automatischer Notruf an die Audi Notrufzentrale ausgelöst. Mit Hilfe der automatisch übermittelten Fahrzeuginformationen kann schnellstmöglich Hilfe organisiert werden. Auch bei einer Panne oder einem leichten Unfall steht mit dem Online Pannenruf und dem Audi Schadenservice unmittelbar Hilfe bereit. Das Paket beinhaltet folgende Dienste: **Audi connect Notruf** Im Falle eines schweren Unfalls wird automatisch ein Notruf ausgelöst. Mithilfe der Übermittlung fahrzeugrelevanter Daten wie Unfallort oder Anzahl der Insassen an das Audi Notruf Callcenter kann möglichst schnell und zielgerichtet Hilfe organisiert werden. Geschulte Call Center Agents betreuen den Verunfallten auch im Ausland in der Landessprache[11] des Fahrers und informieren parallel die lokalen Rettungskräfte mit den zur Rettung relevanten Daten. Der Notruf kann auch über eine Taste manuell ausgelöst werden, z. B. um Hilfe für andere Verkehrsteilnehmer zu rufen. **Online Pannenruf** Im Falle einer Panne kann der Kunde über die Service-Call-Taste im Dachmodul den Online Pannenruf auslösen. Das Fahrzeug baut eine Sprachverbindung zur Audi Hilfe auf. In vielen Fällen kann auf Basis der vom Fahrzeug gesendeten Daten die Beanstandung identifiziert und eine schnelle, kundenadäquate Lösung gefunden werden.	NZ4		●	●

● = als Sonderausstattung lieferbar ○ = Serienausstattung – = kein Angebot Erläuterungen zu den Fußnoten finden Sie auf Seite 86.

Jegliche gewerbliche Datennutzung sowie auch privaten Gebrauch gestattet –
weitere Veröffentlichung, Übermittlung, Reproduktion oder andere Nutzung dieser Datei ist untersagt bzw. bedarf unserer schriftlichen Zustimmung.

Archiv: www.auto-preisliste.de

		Bestellschlüssel	EUR inkl. 19 % MwSt.[2] EUR ohne MwSt.[2]	Audi Q3	Audi Q3 Sportback
Audi connect Notruf & Service (Fortsetzung)	**Audi Schadenservice** Stellen die Fahrzeugsensoren einen leichten Unfall ohne Airbag-Auslösung oder/und Gurtstraffung fest, wird der Kunde über den Audi Schadenservice automatisch informiert. Es öffnet sich dazu eine Maske im MMI Display, die dem Kunden zur Auswahl stellt, ob er Unterstützung bei der Schadenabwicklung möchte oder ein Notruf ausgelöst werden soll. In beiden Fällen steht dem Kunden ein speziell geschulter Servicemitarbeiter zur Verfügung. **Audi Servicetermin online[34]** Audi Servicetermin online informiert den vom Kunden ausgewählten Audi Service Partner bei fälligen Serviceterminen. Der Kunde wird proaktiv vom präferierten Service Partner kontaktiert. Hinweis: In Verbindung mit MMI Radio plus, Vorbereitung für MMI Navigation plus und MMI Navigation plus. Rechtliche Informationen und Nutzungshinweise finden Sie ab Seite 81.				

(C) auto-preisliste.de: Dateinutzung ist nur zum privaten Gebrauch gestattet –
weitere Veröffentlichung, Übermittlung, Reproduktion oder andere Nutzung dieser Datei ist untersagt bzw. bedarf unserer schriftlichen Zustimmung.

Assistenzsysteme

Archiv: www.auto-preisliste.de

	Bestellschlüssel	EUR inkl. 19 % MwSt.[2] EUR ohne MwSt.[2]	Audi Q3	Audi Q3 Sportback
Im Assistenzpaket werden die Funktionen der folgenden Assistenzsysteme[4] zusammengefasst:	PCE	**1.300,–** 1.092,44	●/–	●/–

Adaptiver Fahrassistent[4, 31]

Der adaptive Fahrassistent kombiniert die Funktionalität des adaptiven Geschwindigkeitsassistenten mit dem Spurführungsassistenten. Der adaptive Fahrassistent unterstützt den Fahrer beim Beschleunigen, Bremsen und Halten von Geschwindigkeit und Abstand sowie bei der Spurführung. Dadurch kann der Fahrkomfort speziell auf Langstrecken gesteigert werden.

Das System hält Geschwindigkeit und Abstand zum vorausfahrenden Fahrzeug und unterstützt durch sanfte, korrigierende Lenkeingriffe komfortabel bei der Spurhaltung im gesamten Geschwindigkeitsbereich von 0 bis 200 km/h. Gleichzeitig wird die eingestellte Geschwindigkeit konstant gehalten und das System reagiert auf vorausfahrende Fahrzeuge mit einer Abstandsregelung. Wiederanfahren erfolgt automatisiert bzw. nach kurzem Stillstand durch den Fahrer getriggert. Durch die Vielzahl der einbezogenen Parameter bietet der adaptive Fahrassistent ein möglichst komfortables Fahren im Geschwindigkeitsbereich von 0 bis maximal 200 km/h und in Stausituationen.

Der adaptive Fahrassistent nutzt den in der Fahrzeugfront verbauten Radarsensor, die Frontkamera und die Ultraschallsensoren, um das Fahrzeugumfeld permanent zu überwachen. Der Fahrer bleibt weiterhin in der Verantwortung für die Fahrzeugführung und kann den Adaptiven Fahrassistenten zu jeder Zeit übersteuern.

● = als Sonderausstattung lieferbar ○ = Serienausstattung – = kein Angebot Erläuterungen zu den Fußnoten finden Sie auf Seite 86.

Auto-Preisliste.de Datenbankauszug nur zum privaten Gebrauch gestattet –
weitere Veröffentlichung, Übermittlung, Reproduktion oder andere Nutzung dieser Datei ist untersagt bzw. bedarf unserer schriftlichen Zustimmung.

Archiv: www.auto-preisliste.de

		Bestellschlüssel	**EUR inkl. 19 % MwSt.**[2] EUR ohne MwSt.[2]	**Audi Q3**	**Audi Q3 Sportback**
Assistenzpaket (Fortsetzung)					
Notfallassistent[4]	Der Notfallassistent stellt eine Erweiterung des Adaptiven Fahrassistenten bzw. der Spurverlassenswarnung dar und erkennt innerhalb der Systemgrenzen, wenn der Fahrer inaktiv ist. In solchen Fällen warnt er den Fahrer optisch, akustisch und haptisch. Erfolgt keine Reaktion des Fahrers, übernimmt das System die Führung des Fahrzeugs und bringt es automatisch in der eigenen Fahrspur zum Stillstand, die Warnblinker werden aktiviert.				
Fernlichtassistent[4]	Der Fernlichtassistent erkennt im Rahmen der Systemgrenzen selbstständig Scheinwerfer des Gegenverkehrs, Rückleuchten von anderen Verkehrsteilnehmern und Lichtquellen von Ortschaften. Je nach Verkehrssituation wird das Fernlicht automatisch ein- oder ausgeschaltet. Das System verbessert damit die Sicht des Fahrers und sorgt für einen Zugewinn an Komfort.				
Einparkhilfe plus[4]	Die Einparkhilfe plus unterstützt den Fahrer durch akustische Signale und Anzeige im MMI-Display beim Parken und Rangieren. Über unauffällig in den Stoßfänger integrierte Ultraschallsensoren wird der Abstand zu erkannten Objekten ermittelt. Zusätzlich zeigen weiße Segmente erkannte Hindernisse außerhalb des Fahrweges, rote Segmente stellen Hindernisse im Fahrweg dar. Die virtuelle Fahrspur-anzeige bietet zusätzlich seitliche Führungslinien, die vorausberechnet werden und das komfortable Ein- und Ausparken unterstützen. Die Einparkhilfe wird durch Einlegen des Rückwärtsgangs oder über eine Taste in der Mittelkonsole aktiviert oder aber automatisch, wenn der Abstand zu einem erkannten Objekt weniger als 90 cm beträgt. Die automatische Aktivierung kann ein- und ausgeschaltet werden.				

Hinweis: Assistenzpaket nur bei S tronic und in Verbindung mit MMI Navigation plus bestellbar.

(C) auto-preisliste.de: Dateinutzung ist nur zum privaten Gebrauch gestattet –
weitere Veröffentlichung, Übermittlung, Reproduktion oder andere Nutzung dieser Datei ist untersagt bzw. bedarf unserer schriftlichen Zustimmung.

Assistenzsysteme

Archiv: www.auto-preisliste.de

		Bestellschlüssel	EUR inkl. 19 % MwSt.[2] EUR ohne MwSt.[2]	Audi Q3	Audi Q3 Sportback
Audi pre sense basic[4]	Audi pre sense basic leitet im Rahmen der Systemgrenzen durch die Vernetzung und den Abgleich unterschiedlicher Fahrzeugsysteme präventive Schutzmaßnahmen für die Insassen ein. Bei instabilem Fahrzustand werden die vorderen Gurte elektrisch gestrafft. Situationsbedingt schließen sich die Fenster sowie – falls vorhanden – das Schiebedach. Die Warnblinkanlage zur Warnung des nachfolgenden Verkehrs wird aktiviert.			○	○
Audi pre sense front[4]	Audi pre sense front erfasst innerhalb der Systemgrenzen mithilfe eines Frontradars den Bereich vor dem Fahrzeug und warnt den Fahrer mit optischen und akustischen Signalen, um auf eine mögliche Gefahrensituation durch vorausfahrende oder stehende Fahrzeuge hinzuweisen. Reagiert der Fahrer nicht, erfolgt ein kurzer Bremsruck, um die Aufmerksamkeit des Fahrers wiederzugewinnen. Erfolgt immer noch keine Aktion, führt Audi pre sense front innerhalb der Systemgrenzen eine automatische Vollbremsung durch. Eine Kollision kann so unter Umständen verhindert oder deren Schwere gemindert werden. Die Fußgänger- und Radfahrererkennung[24] registriert innerhalb der Systemgrenzen, wenn ein Fußgänger oder Radfahrer sich auf der Fahrbahn bewegt oder diese kreuzt. Das System warnt daraufhin den Fahrer mit einem akustischen und optischen Signal. Gleichzeitig bereitet das System eine mögliche Vollbremsung vor und leitet, falls dies erforderlich werden sollte, eine automatisierte Notbremsung ein, um eine Kollision so weit wie möglich zu vermeiden oder deren Schwere zu mindern.			○	○
Spurverlassenswarnung[4]	Die Spurverlassenswarnung hilft innerhalb der Systemgrenzen, ein unbeabsichtigtes Verlassen der Fahrspur zu vermeiden. Ist das System aktiviert und bereit und hat der Fahrer keinen Blinker gesetzt, hilft die Spurverlassenswarnung durch korrigierende Lenkeingriffe, ein Überfahren von erkannten Fahrbahnbegrenzungslinien zu vermeiden. Eine zusätzliche Lenkradvibration ist auf Fahrerwunsch einstellbar. Funktionsbereich ab ca. 60 bis maximal 250 km/h			○	○
Spurwechselwarnung[4]	Die Spurwechselwarnung misst mit 2 Radarsensoren den Abstand und die Geschwindigkeitsdifferenz der sich von hinten nähernden Fahrzeuge. Das System warnt den Fahrer durch eine Anzeige am jeweiligen Außenspiegel vor einer möglichen Gefahr beim Spurwechsel. Setzt der Fahrer den Blinker, um einen Spurwechsel durchzuführen, wird er durch Blinken der Anzeige zusätzlich gewarnt. Das System wirkt im Bereich von etwa 15 km/h bis 250 km/h und kann über das MMI-Car-Menü aktiviert werden. In Verbindung mit der Einparkhilfe plus oder dem Parkassistenten inklusive Querverkehrsassistent wird der Fahrer beim Rückwärtsausparken aus Querparklücken unterstützt. Das System informiert den Fahrer über herannahende Fahrzeuge visuell im MMI-Display und warnt durch einen Warnton oder gegebenenfalls einen Bremsruck.			○	○
Elektromechanische Parkbremse[4]	umfasst Parkbremsfunktion im Stand, Anfahrhilfe durch automatisches Lösen beim Anfahren und Notbremsfunktion während der Fahrt über alle 4 Räder			○	○
Berganfahrassistent[4]	Nach längerer Betätigung der Fußbremse im Stillstand bleibt der aufgebaute Bremsdruck nach dem Lösen der Fußbremse einen kurzen Moment erhalten. Durch diesen automatischen Bremseingriff erleichtert das System ein komfortables Anfahren an fast allen Steigungen.			○	○

● = als Sonderausstattung lieferbar ○ = Serienausstattung – = kein Angebot Erläuterungen zu den Fußnoten finden Sie auf Seite 86.

(c) Auto-Preisliste.de Datenbankauszug nur zum privaten Gebrauch gestattet –
weitere Veröffentlichung, Übermittlung, Reproduktion oder andere Nutzung dieser Datei ist untersagt bzw. bedarf unserer schriftlichen Zustimmung.

Archiv: www.auto-preisliste.de

		Bestellschlüssel	**EUR inkl. 19 % MwSt.**[2] EUR ohne MwSt.[2]	**Audi Q3**	**Audi Q3 Sportback**
Halteassistent[4]	Der Halteassistent hält das Fahrzeug nach dem Anhalten zeitlich unbegrenzt an im Straßenverkehr üblichen Steigungen und Gefällen.	UH2	**80,–** 67,23	●	●
Bergabfahrassistent[4]	Der Bergabfahrassistent hält die voreingestellte Geschwindigkeit bei Bergabfahrten.	UG5	**100,–** 84,03	●	●
Einparkhilfe hinten[4]	Die Einparkhilfe hinten unterstützt das rückwärtige Parken und Rangieren innerhalb der Systemgrenzen durch akustisches Anzeigen des Abstands zu einem erkannten Objekt hinter dem Fahrzeug. Die Messung erfolgt durch unauffällig in den Stoßfänger integrierte Ultraschall-sensoren, die bei eingelegtem Rückwärtsgang aktiviert werden.	7X1	**450,–** 378,15	●	●
Einparkhilfe plus[4]	Die Einparkhilfe plus unterstützt den Fahrer durch akustische Signale und Anzeige im MMI-Display beim Parken und Rangieren. Über unauf-fällig in den Stoßfänger integrierte Ultraschallsensoren wird der Abstand zu erkannten Objekten ermittelt. Zusätzlich zeigen weiße Seg-mente erkannte Hindernisse außerhalb des Fahrweges, rote Segmente stellen Hindernisse im Fahrweg dar. Die virtuelle Fahrspuranzeige bietet zusätzlich seitliche Führungslinien, die vorausberechnet werden und das komfortable Ein- und Ausparken unterstützen. Die Einparkhilfe wird durch Einlegen des Rückwärtsgangs oder über eine Taste in der Mittelkonsole aktiviert oder aber automatisch, wenn der Abstand zu einem erkannten Objekt weniger als 90 cm beträgt. Die automatische Aktivierung kann ein- und ausgeschaltet werden. Hinweis: Nicht in Verbindung mit MMI Radio.	7X2	**750,–** 630,25	●	●
Parkassistent mit Einparkhilfe plus[4]	Mittels Ultraschallsensoren wird nach geeigneten Quer- bzw. Längsparklücken gesucht. Für Querparklücken wird der Einparkweg (vorwärts und rückwärts), für Längsparklücken werden der Ein- und Ausparkweg berechnet. Der Fahrer muss Gas geben, schalten und bremsen sowie den Parkvorgang überwachen. Der reine Lenkvorgang wird vom System übernommen. Die Umgebungsanzeige warnt, abhängig vom Fahrweg, innerhalb der Systemgrenzen vor Hindernissen rund um das Fahrzeug. Parkvorgänge in mehreren Zügen werden unterstützt. Aktivierung über die Parkassistent-Taste in der Mittelkonsole Hinweis: Nicht in Verbindung mit MMI Radio.	7X5	**850,–** 714,29	●	●
Kamerabasierte Verkehrszeichenerkennung[4]	Die kamerabasierte Verkehrszeichenerkennung ist nur in Verbindung mit MMI Navigation plus mit MMI touch erhältlich und erfasst innerhalb der Systemgrenzen Geschwindigkeitsbegrenzungen, Überholverbote und temporäre Geschwindigkeitsanzeigen im Sichtfeld der Front-Kamera. Innerhalb der Systemgrenzen erkennt das System Beginn und Ende von Autobahnen, Kraftfahrstraßen, Ortschaften und ver-kehrsberuhigten Bereichen. Darüber hinaus kann eine situationsabhängige Bewertung bei Nässe, Nebel, tageszeitabhängigen Geschwindig-keitsbegrenzungen, Baustellen und bei Anhängerbetrieb erfolgen. Zusätzlich werden Geschwindigkeitsbegrenzungen mit Hilfe von Navigationsdaten ausgewertet und bereitgestellt. Die Anzeige des aktuell relevanten Gebots erfolgt im Display des digitalen Kombiinstrumentes bzw. des Audi virtual cockpits. Auf Wunsch kann eine personalisierbare Tempowarnung aktiviert werden, die bei Überschreiten der aktuell zulässigen Geschwindigkeit optisch warnt. Hinweis: Paketinhalt von MMI Navigation plus.			●	●

(C) auto-preisliste.de: Dateinutzung ist nur zum privaten Gebrauch gestattet –
weitere Veröffentlichung, Übermittlung, Reproduktion oder andere Nutzung dieser Datei ist untersagt bzw. bedarf unserer schriftlichen Zustimmung.

Archiv: www.auto-preisliste.de

Assistenzsysteme

		Bestellschlüssel	EUR inkl. 19 % MwSt.[2] EUR ohne MwSt.[2]	Audi Q3	Audi Q3 Sportback
Rückfahrkamera[4]	Die Rückfahrkamera erfasst innerhalb der Systemgrenzen den Bereich hinter dem Fahrzeug und stellt ihn mithilfe dynamischer Anzeigeelemente im Display dar. Es kann zwischen den Modi Querparken und Anhängermodus in Verbindung mit werksseitig verbauter Anhängevorrichtung gewählt werden. Abhängig vom gewählten Modus werden die berechnete Fahrspur oder eine Führungslinie zum Ankoppeln eines Anhängers angezeigt. Die Rückfahrkamera ist unauffällig in die Griffleiste der Gepäckraumklappe integriert und wird durch Einlegen des Rückwärtsgangs oder über eine Taste in der Mittelkonsole aktiviert. Hinweis: Nur in Verbindung mit Einparkhilfe plus oder Parkassistent mit Einparkhilfe plus. Nicht in Verbindung mit MMI Radio bestellbar.	KA2	**410,–** 344,54	●	●
Umgebungskameras[4]	Die 4 weitwinkligen Umgebungskameras decken den gesamten Bereich unmittelbar rund um das Fahrzeug ab und ermöglichen eine Vielzahl verschiedener Ansichten für noch komfortableres Rangieren. Der Fahrer kann verschiedene Ansichten im MMI-Display wählen, sodass das Fahrzeug einfacher in der Parklücke positioniert werden kann. Virtuelle Sicht von oben: Die Bilder der 4 Kameras werden zu einer virtuellen Draufsicht (Vogelperspektive) zusammengeführt und unterstützen beim exakteren Rangieren und Positionieren des Fahrzeugs. Rückfahrkameraansicht: Die Rückfahrkameraansicht stellt Hilfselemente zum Querparken sowie Ankuppeln von Anhängern bereit. Panoramaansicht vorn und hinten: Eine Panoramaansicht von nahezu 180° unterstützt bei der Ausfahrt aus engen Parklücken, Hofeinfahrten oder unübersichtlichen Kreuzungen. Bordsteinansicht: Diese zeigt eine Detailansicht auf die vorderen oder hinteren Räder und unterstützt den Fahrer bei der Annäherung an den Bordstein. Die Umgebungskameras werden durch Einlegen des Rückwärtsgangs oder durch Tastendruck aktiviert, die Ansichten werden durch einfache Touchbedienung gewählt. Hinweis: Nur in Verbindung mit einem Außenspiegel anklappbar und Einparkhilfe plus. Nicht in Verbindung mit MMI Radio.	KA6	**800,–** 672,27	●	●
Einstellbarer Geschwindigkeitsbegrenzer[4]	Der einstellbare Geschwindigkeitsbegrenzer ermöglicht das individuelle Begrenzen der Maximalgeschwindigkeit ab 30 km/h, z. B. innerhalb geschlossener Ortschaften. Beim Erreichen des eingestellten Limits regelt das Fahrzeug sanft ab. Die Bedienung erfolgt über einen separaten Lenkstockhebel. Die gesetzte Maximalgeschwindigkeit wird im digitalen Kombiinstrument angezeigt. Die Begrenzung kann jederzeit per Kick-down übersteuert werden.			○	○
Geschwindigkeitsregelanlage[4]	Die Geschwindigkeitsregelanlage hält die individuell eingestellte Geschwindigkeit zwischen 20 und 250 km/h konstant, sofern es die Motorleistung zulässt. Die Bedienung erfolgt über einen separaten Lenkstockhebel. Die gesetzte Geschwindigkeit wird im Display angezeigt. Das System reagiert nicht mit einer Abstandsregelung auf vorausfahrende Fahrzeuge.	8T6	**300,–** 252,10	●	●

● = als Serienausstattung lieferbar ○ = Serienausstattung – = kein Angebot Erläuterungen zu den Fußnoten finden Sie auf Seite 86.

Urheberrechtsstatus: Datenbankabfrage auf www.auto-preisliste.de für den privaten Gebrauch gestattet –
weitere Veröffentlichung, Übermittlung, Reproduktion oder andere Nutzung dieser Datei ist untersagt bzw. bedarf unserer schriftlichen Zustimmung.

Archiv: www.auto-preisliste.de

		Bestellschlüssel	**EUR inkl. 19 % MwSt.[2]** EUR ohne MwSt.[2]	**Audi Q3**	**Audi Q3 Sportback**
Adaptiver Geschwindigkeitsassistent[4]	Der adaptive Geschwindigkeitsassistent erfasst mithilfe eines Radarsensors innerhalb der Systemgrenzen vorausfahrende Fahrzeuge und hält die Geschwindigkeit und den Abstand im Regelbereich weitestgehend konstant. Der Regelbereich für Handschalter liegt bei 30 km/h bis ca. 200 km/h, bei S tronic-Fahrzeugen bei 0 bis 200 km/h. Im Stop & Go-Verkehr können Fahrzeuge mit S tronic-Getriebe bis zum Stillstand bremsen und unter bestimmten Voraussetzungen wieder automatisch anfahren. Die Bedienung erfolgt über einen separaten Lenkstockhebel. Die Distanz ist in fünf Stufen einstellbar, die Dynamik des Systems ist über Audi drive select oder das ACC Menü einstellbar. Hinweis: Nicht in Verbindung mit MMI Radio.	PCG	**690,–** 579,83	●	●

(C) auto-preisliste.de: Dateinutzung ist nur zum privaten Gebrauch gestattet –
weitere Veröffentlichung, Übermittlung, Reproduktion oder andere Nutzung dieser Datei ist untersagt bzw. bedarf unserer schriftlichen Zustimmung.

Archiv: www.auto-preisliste.de

Fahrwerke und Bremsen

		Bestellschlüssel	EUR inkl. 19 % MwSt.[2] EUR ohne MwSt.[2]	Audi Q3	Audi Q3 Sportback
Elektromechanische Servolenkung	Elektromechanische Servolenkung mit geschwindigkeitsabhängiger Lenkunterstützung			○	–
Progressivlenkung	Lenkung mit variabler, vom Lenkeinschlag abhängiger Lenkübersetzung, sowie geschwindigkeitsabhängiger Lenkunterstützung; verschiedene Modi (auto, comfort, dynamic) einstellbar über Audi drive select (optional); Steigerung von Fahrdynamik und Fahrkomfort durch ein direkteres Lenkverhalten (z. B. auf kurvigen Landstraßen oder beim Abbiegen) sowie durch einen reduzierten Lenkaufwand (z. B. beim Parken und Rangieren)	1N7	**280,–** 235,29	●	○
Komfortfahrwerk	Komfortabel abgestimmtes Fahrwerk; vorn mit einer McPherson-Federbeinachse mit unteren Dreiecksquerlenkern, Hilfsrahmen und Stabilisator; hinten mit einer Vierlenker-Hinterachse mit getrennter Feder-Dämpfer-Anordnung, Hilfsrahmen und Stabilisator	1JA	ohne Mehrpreis	○	●
Sportfahrwerk	sportliches Fahrwerk, mit strafferer Feder-Dämpferabstimmung	1JC	**220,–** 184,87	●	○
Fahrwerk mit Dämpferregelung inklusive Audi drive select	Fahrwerk mit geregelten Stoßdämpfern für eine elektronisch geregelte Anpassung an unterschiedliche Fahrsituationen; verschiedene Modi (auto, comfort, dynamic), einstellbar über Audi drive select Hinweis: Nur in Verbindung mit optionalem LED-Scheinwerfer bestellbar.	PDE	**1.180,–** 991,60 **980,–** 823,53	● –	– ●
Audi drive select	ermöglicht die Einstellung der gewünschten Fahrzeugcharakteristik; verfügbare Modi: ▸ auto ▸ comfort ▸ dynamic ▸ offroad ▸ efficiency ▸ individual Dabei werden u. a. die Lenkunterstützung, die Motorcharakteristik bzw. Schaltkennlinie (bei S tronic) und weitere optionale Ausstattungen angepasst. Der Modus „efficiency“ versetzt Motor, Getriebe, Klimatisierung und die optionale adaptive cruise control in eine verbrauchsoptimierte Grundeinstellung. Der Modus „individual“ ermöglicht die Kombination unterschiedlicher Einstellungen der jeweiligen Systeme.	2H6	**200,–** 168,07	●	○

● = als Sonderausstattung lieferbar ○ = Serienausstattung – = kein Angebot Erläuterungen zu den Fußnoten finden Sie auf Seite 86.

Urgeschichte Automobil Datenbankdienst – nur für einen privaten Gebrauch gestattet –
weitere Veröffentlichung, Übermittlung, Reproduktion oder andere Nutzung dieser Datei ist untersagt bzw. bedarf unserer schriftlichen Zustimmung.

Archiv: www.auto-preisliste.de

Technik und Sicherheit

		Bestellschlüssel	EUR inkl. 19 % MwSt.[2] EUR ohne MwSt.[2]	Audi Q3	Audi Q3 Sportback
Start-Stop-System mit Rekuperation	▸ Das Start-Stop-System hilft den Kraftstoffverbrauch und den CO_2-Ausstoß durch Abschalten des Motors in Standphasen zu senken, z. B. an Ampeln. Für einen Wiederstart wird der Startvorgang bereits beim Treten der Kupplung (Handschaltgetriebe) oder Lösen der Fußbremse (S tronic) eingeleitet. ▸ jederzeit über einen Schalter deaktivierbar ▸ Rekuperation: Durch Anhebung der Generatorspannung wird während einer Schub- oder Bremsphase Bewegungsenergie in nutzbare elektrische Energie umgewandelt. Durch diese (Brems-)Energierückgewinnung wird bei einer nachfolgenden Beschleunigung der Generator entlastet – und so Kraftstoff gespart.			○	○
S tronic	7-Gang S tronic Hinweis: Modellabhängig Serie.			○ / –	○ / –
quattro	permanenter Allradantrieb mit elektronisch geregelter Lamellenkupplung an der Hinterachse und radselektiver Momentensteuerung. Die intelligente quattro Strategie überwacht permanent den Fahrzustand und verteilt das Antriebsmoment situationsabhängig über eine Lamellenkupplung zwischen Vorder- und Hinterachse. Die in die ESC integrierte radselektive Momentensteuerung bremst bei sportlicher Kurvenfahrt die kurveninneren Räder sanft ab und erhöht somit das Antriebsmoment auf die kurvenäußeren Räder. Dieses Zusammenspiel von Allradantrieb und Bremsregelsystem führt zu hervorragender Traktion sowie präziserem und neutralerem Fahrverhalten. Hinweis: Modellabhängig Serie.			○ / –	○ / –
Deaktivierungsschalter für Beifahrerairbag				○	○
Kindersicherung elektrisch				○	○
Kindersitzbefestigung ISOFIX und Top Tether für die äußeren Fondsitze	Normhalterung zur praktischen Befestigung von i-Size und ISOFIX Kindersitzen; inklusive zusätzlichem Befestigungspunkt (TopTether) Die empfohlenen Kindersitze von Audi Original Zubehör erhalten Sie bei Ihrem Audi Partner.			○	○
Seitenairbags vorn und Kopfairbagsystem	Seitenairbags vorn in die Sitzlehnen integriert; mit zusätzlichem Kopfairbagsystem: entfaltet sich vor der seitlichen Fensterfläche und hilft so, Front- und außen sitzende Fondpassagiere bei einem Seitenaufprall zu schützen			○	○
Seitenairbags hinten	als Ergänzung zu Seitenairbags vorn und Kopfairbagsystem	4X4	**350,–** 294,12	●	●
Verbandmaterial und Warndreieck	▸ Warndreieck ▸ Verbandmaterial			○	○

(C) auto-preisliste.de: Dateinutzung ist nur zum privaten Gebrauch gestattet –
weitere Veröffentlichung, Übermittlung, Reproduktion oder andere Nutzung dieser Datei ist untersagt bzw. bedarf unserer schriftlichen Zustimmung.

Archiv: www.auto-preisliste.de

Audi Anschlussgarantie

		Bestellschlüssel	EUR inkl. 19 % MwSt.[2] EUR ohne MwSt.[2]	Audi Q3	Audi Q3 Sportback
Audi Anschlussgarantie	Die Audi Anschlussgarantie bietet gegen eine Vielzahl von Schadensfällen eine nachhaltige Risikoabsicherung und Kostenkontrolle über die ersten 2 Jahre der Herstellergarantie hinaus. Sie ist direkt und ausschließlich beim Neuwagenkauf bestellbar. Es sind verschiedene Laufzeit-/Gesamtlaufleistungskombinationen wählbar. Dazu erhalten Sie nähere Informationen bei Ihrem Audi Partner.				
	▸ **Anschlussgarantie 1 Jahr / maximale Gesamtlaufleistung 30.000 km**	EA1	**170,–** 142,86	●	●
	▸ **Anschlussgarantie 1 Jahr / maximale Gesamtlaufleistung 60.000 km**	EA2	**230,–** 193,28	●	●
	▸ **Anschlussgarantie 1 Jahr / maximale Gesamtlaufleistung 90.000 km**	EA3	**320,–** 268,91	●	●
	▸ **Anschlussgarantie 1 Jahr / maximale Gesamtlaufleistung 120.000 km**	EB4	**380,–** 319,33	●	●
	▸ **Anschlussgarantie 1 Jahr / maximale Gesamtlaufleistung 150.000 km**	EB3	**480,–** 403,36	●	●
	▸ **Anschlussgarantie 2 Jahre / maximale Gesamtlaufleistung 40.000 km**	EA4	**350,–** 294,12	●	●
	▸ **Anschlussgarantie 2 Jahre / maximale Gesamtlaufleistung 80.000 km**	EA5	**510,–** 428,57	●	●
	▸ **Anschlussgarantie 2 Jahre / maximale Gesamtlaufleistung 120.000 km**	EA6	**750,–** 630,25	●	●
	▸ **Anschlussgarantie 3 Jahre / maximale Gesamtlaufleistung 50.000 km**	EA7	**585,–** 491,60	●	●
	▸ **Anschlussgarantie 3 Jahre / maximale Gesamtlaufleistung 100.000 km**	EA8	**905,–** 760,50	●	●
	▸ **Anschlussgarantie 3 Jahre / maximale Gesamtlaufleistung 150.000 km**	EA9	**1.375,–** 1.155,46	●	●

● = als Sonderausstattung lieferbar ○ = Serienausstattung – = kein Angebot Erläuterungen zu den Fußnoten finden Sie auf Seite 86.

(c) Auto-Preisliste.de Datenbankabfrage nur für den privaten Gebrauch gestattet –
weitere Veröffentlichung, Übermittlung, Reproduktion oder andere Nutzung dieser Datei ist untersagt bzw. bedarf unserer schriftlichen Zustimmung.

Archiv: www.auto-preisliste.de

Audi Neuwagenabholung

		Bestellschlüssel	EUR inkl. 19 % MwSt.[2] EUR ohne MwSt.[2]	Audi Q3	Audi Q3 Sportback
Audi Neuwagenabholung	Unter dem Motto „Faszination und Kundenbegeisterung von Anfang an“ bieten wir Ihnen und Ihren Begleitpersonen ein emotionales Erlebnis rund um die Marke Audi in Ingolstadt/Neckarsulm mit einem umfangreichen Rahmenprogramm und im Wesentlichen folgenden Leistungen: ▸ Neuwagenübernahme mit Funktionserklärung ▸ Werkbesichtigung (Gruppenführung) ▸ Vollbetankung des Neuwagens ▸ Besichtigung des museum mobile (Ingolstadt)/der Traditionsausstellung (Neckarsulm) ▸ Einladung in das Audi Marktrestaurant (Ingolstadt)/Restaurant Nuvolari (Neckarsulm)		**665,–** 558,82	●	●
	Nur in Verbindung mit der Audi Neuwagenabholung bestellbar:				
	Werkerlebnis „exklusiv“ (Ingolstadt/Neckarsulm) In Einzelführungen von insgesamt ca. 2 Stunden erhalten Sie und Ihre Begleitpersonen eine individuelle Besichtigung exklusiver Werkbereiche, die wir im Vorkontakt mit Ihnen abstimmen. Im Fokus dabei: Die Marke Audi ganz persönlich erleben.		**260,–** 218,49	●	●

(C) auto-preisliste.de: Dateinutzung ist nur zum privaten Gebrauch gestattet –
weitere Veröffentlichung, Übermittlung, Reproduktion oder andere Nutzung dieser Datei ist untersagt bzw. bedarf unserer schriftlichen Zustimmung.

Archiv: www.auto-preisliste.de

Audi connect

Audi connect Navigation & Infotainment[9]

Die ultimative Verbindung. Direkt aus dem Internet: Der Begriff Audi connect bündelt alle Anwendungen und Entwicklungen, die heutige und künftige Audi Modelle mit dem Internet, dem Besitzer und der Infrastruktur verbinden. Mit Audi connect profitieren Sie zum Beispiel, dank aktuellster Verkehrsinformationen aus dem Internet, von einer deutlich verbesserten Routenplanung. Audi connect schafft Infotainment- und Entertainment-Funktionen und hebt Komfort sowie Spaß am Automobil auf ein neues Niveau. Mit Audi connect bequem im MMI nach beliebigen Sonderzielen suchen, die neuesten Nachrichten und die aktuelle Wettervorhersage für das geplante Navigationsziel abrufen. Über den WLAN-Hotspot können Fondpassagiere mit Laptop, Tablet oder anderen mobilen Endgeräten wichtige Informationen, Daten und E-Mails ebenso komfortabel und sicher abrufen wie im heimischen Büro.

Für Österreich, Dänemark, Belgien, Frankreich, Deutschland, Irland, Italien, Luxemburg, Niederlande, Spanien, Schweiz, Schweden, Großbritannien gilt: Die Erbringung der Dienste erfolgt über eine fest im Fahrzeug verbaute SIM-Karte. Die Kosten für Datenverbindungen sind im Preis für die Dienste enthalten. Ausgenommen hiervon sind die Datenverbindung für den WLAN-Hotspot, die Nutzung der Dienste Online Radio, Hybrid Radio und Audio-Streaming über die Amazon Alexa-Integration sowie für Online-Media-Streaming und weiterer, über eine Audi Smartphone-App angebotener Dienste. Die Datenverbindung erfolgt ebenfalls für den WLAN-Hotspot, die Nutzung der Dienste Online Radio, Hybrid Radio und Audio-Streaming über die Amazon Alexa-Integration sowie für Online-Media-Streaming und weiterer, über eine Audi Smartphone-App angebotener Dienste über die fest im Fahrzeug verbaute SIM-Karte und einen kostenpflichtigen Datentarif des Audi Providers. Informationen zu Tarifen und zur Buchung finden Sie unter www.audi.com/myaudi.

Wird dennoch eine externe SIM-Karte in den Kartenslot gesteckt, so werden alle Datenverbindungen (für Audi connect-Dienste und WLAN) über diese SIM-Karte hergestellt. Hierdurch entstehende Kosten gehen zu Lasten des Kunden. Eine Erstattung der Kosten durch Audi ist ausgeschlossen.

Für oben nicht genannte europäische Länder gilt: Zusätzlich benötigen Sie eine SIM-Karte mit Datenoption und zur Nutzung von LTE auch mit LTE-Option. Für die externe SIM-Karte befindet sich ein Kartenleser in der Blende der MMI Navigation plus mit MMI touch. Die Dienste sind nur mit einem bestehenden oder separat abzuschließenden Mobilfunkvertrag und nur innerhalb der Abdeckung des Mobilfunknetzes verfügbar. Durch den Empfang von Datenpaketen aus dem Internet können, abhängig von Ihrem Mobilfunktarif und insbesondere beim Betrieb im Ausland, zusätzliche Kosten entstehen. Aufgrund des hohen Datenvolumens wird die Verwendung einer Daten-Flatrate dringend empfohlen.

Online Points of Interest
Direkt aus der Navigation auf POIs (z. B. Tankstellen und Parkhäuser) von Drittanbietern zugreifen. Bei Bedarf können außerdem dynamische Zusatzinformationen wie Bewertungen und Öffnungszeiten, aktuelle Kraftstoffpreise sowie die Verfügbarkeit von Parkplätzen angezeigt werden. Über das Touchdisplay des MMI können die Points of Interest, wie Parkhäuser oder Sehenswürdigkeiten, in der Navigationskarte angewählt werden, um relevante Zusatzinformationen direkt eingeblendet zu bekommen. Durch die Integration von yelp-Bewertungen und Fotos ist es noch einfacher, sich für ein Reiseziel zu entscheiden.

On-Street Parking[10]
On-Street Parking zeigt die Wahrscheinlichkeit an, entlang bestimmter Straßen einen freien Parkplatz zu finden. Außerdem sind nützliche Zusatzinformationen, wie Preise oder ob es sich um Anwohnerparkplätze handelt, verfügbar.

Online Verkehrsinformationen[7]
Aktuelle Verkehrsflussinformationen werden online abgerufen. Dadurch wird eine höhere Genauigkeit der Ankunftszeit sowie die bestmögliche Routenführung erreicht. Die Verkehrsflussinformationen werden farbig in der Navigationskarte angezeigt und bei der dynamischen Routenführung berücksichtigt. Eine kontinuierliche Datenaktualisierung liefert schnelle Informationen über Stauentstehung und -auflösung: durch die hohe Abdeckung des Straßennetzes z. B. auch auf Landstraßen und in der Stadt.

Erläuterungen zu den Fußnoten finden Sie auf Seite 86.

(C) auto-preisliste.de: Dateinutzung ist nur zum privaten Gebrauch gestattet –
weitere Veröffentlichung, Übermittlung, Reproduktion oder andere Nutzung dieser Datei ist untersagt bzw. bedarf unserer schriftlichen Zustimmung.

Archiv: www.auto-preisliste.de

Audi connect Navigation & Infotainment[9]
(Fortsetzung)

Gefahreninformationen[11]
Das System warnt vor Unfall- und Pannenstellen sowie vor gefährlichen Witterungsbedingungen wie Nebel oder Glatteis. Dabei werden Gefahrenstellen von Fahrzeugen mit entsprechender Fahrzeugsensorik erkannt und an andere Fahrer mit diesem Dienst online weitergegeben. Die so erkannten potenziellen Risiken werden im Navigationssystem sowie im Kombiinstrument angezeigt.

Online Verkehrszeicheninformationen[11]
Immer die aktuellen Tempolimitanzeigen in der MMI Navigation mit Audi connect Online Verkehrszeicheninformationen. In Kombination mit der optionalen kamerabasierten Verkehrszeichenerkennung werden Tempolimitanzeigen von der Fahrzeugsensorik selbstständig erkannt und zur Aktualisierung des Kartenmaterials anonym an einen Audi Server übermittelt. Die durch die Audi Flotte erkannten Verkehrszeichen werden allen Fahrzeugen mit dem Audi connect-Dienst Online Verkehrszeicheninformationen über die Navigationskarte zur Verfügung gestellt.

Zugriff auf Twitter
Mit der Twitter-Integration können Newsfeed, Trends und Tweets von verknüpften Twitter-Konten angezeigt oder vorgelesen werden. Eigene Tweets können mit vordefinierten Textbausteinen direkt von unterwegs aus versendet werden.

Wetterinformationen
Wissen, wie das Wetter wird, egal, wohin die Reise führt. Audi connect liefert dazu passgenaue Informationen: Wettervorhersagen und Unwetterwarnungen werden mit anschaulichen Infografiken präsentiert. So kann das Wetter für die nächsten 7 Tage abgerufen oder kurzfristige Wetterentwicklung mithilfe des Regenradars angezeigt werden.

Zugriff auf Kalender
Mit dem Dienst Zugriff auf Kalender kann durch die WLAN-Anbindung der myAudi App[11, 32] der Kalender des Smartphones eingesehen werden. Anstehende Termine können inklusive Uhrzeit, Farbkennzeichnung, Titel und Ort im MMI angezeigt werden. Die hinterlegte Adresse des Termins kann direkt als Navigationsziel übernommen werden.

myAudi Navigation
Wurde über myAudi ein Ziel gefunden, so kann es direkt an das Fahrzeug gesendet und dort beim Einsteigen als Navigationsziel übernommen werden. So können z. B. Routen und ganze Touren komfortabel vor Fahrtantritt in myAudi geplant und dann im Fahrzeug abgerufen werden.
Darüber hinaus kann die Navigation nahtlos auf dem Smartphone mit der myAudi App[11, 32] außerhalb des Fahrzeugs fortgesetzt werden, um die letzten Meter zum Ziel zu finden. Die myAudi Navigation hilft auch, den Rückweg zum Fahrzeug zu finden. Kommt es auf einer der üblichen Fahrstrecken zu Verzögerungen, kann dies über eine Push-Benachrichtigung auf dem Smartphone angezeigt werden.

WLAN-Hotspot[16]
Audi connect ermöglicht einen drahtlosen Internetzugang mittels WLAN-Hotspot im Fahrzeug. So können Sie mit bis zu 8 mobilen Endgeräten, wie z. B. Smartphones und Tablets, gleichzeitig im Internet surfen. Das dafür nötige Datenvolumen ist auf myaudi.com erhältlich, sodass man stets den Überblick und die Kontrolle über den Datenverbrauch im Fahrzeug hat.

Online News
Mithilfe von Online News können aktuelle Meldungen und Nachrichten aus aller Welt direkt im Fahrzeug angezeigt und vorgelesen werden. Der persönliche Nachrichtenüberblick kann bei Bedarf über myAudi mittels RSS-Feeds individualisert werden. So können während der Fahrt News zu speziellen Themenfeldern, z. B. Fußballergebnisse, Politiknachrichten oder News aus der Wirtschaft, im Blick behalten werden.

(C) auto-preisliste.de: Dateinutzung ist nur zum privaten Gebrauch gestattet –
weitere Veröffentlichung, Übermittlung, Reproduktion oder andere Nutzung dieser Datei ist untersagt bzw. bedarf unserer schriftlichen Zustimmung.

Audi connect

Archiv: www.auto-preisliste.de

Audi connect Navigation & Infotainment[9] (Fortsetzung)	**Online-Media-Streaming**[18, 21, 24, 32] Mit der für Smartphones verfügbaren myAudi App[11, 32] können ausgewählte Streaming-Inhalte über das MMI wiedergeben werden. Einfach das eigene Smartphone via WLAN mit der MMI Navigation koppeln und auf ein umfassendes Angebot weltweiter Radiosender sowie Inhalte von Drittanbietern (z. B. Amazon Music oder Napster) zugreifen. Die Inhalte können z. B. nach Musikrichtung oder per Freitextsuche ausgewählt werden. **Ampelinformationen**[12, 13, 14, 15] Durch die Online-Vernetzung mit der Infrastruktur der Stadt können in ausgewählten Stadtgebieten die Ampelphaseninformationen im Fahrzeug angezeigt werden. Es wird angezeigt, ob man mit der aktuellen Geschwindigkeit die nächste grüne Ampel erreicht, sofern die gefahrene Geschwindigkeit innerhalb der zulässigen Höchstgeschwindigkeitsgrenze liegt. So kann vorausschauend die Geschwindigkeit angepasst werden. An einer roten Ampel wird die verbleibende Zeit, bis die Ampel auf Grün umspringt, in Sekunden[20] angezeigt.
Audi connect Navigation & Infotainment plus[9]	Audi connect Navigation & Infotainment plus beinhaltet innovative Dienste von Audi connect. Diese machen die MMI Navigation plus zu einem optischen Highlight und erleichtern Bedienung und Orientierung. Zu den Umfängen von Audi connect Navigation & Infotainment plus gehören die Dienste von Audi connect Navigation & Infotainment sowie darüber hinaus: **Navigation mit Google Earth™**[25] Die hochdetaillierte Satellitenkarte von Google Earth™[15] macht das MMI dank detaillierter Texturen realistischer. Durch die bessere Wiedererkennbarkeit wird die Orientierung erleichtert und die Navigation sieht noch hochwertiger aus. **Onlinesuche nach Navigationszielen**[11] Durch den Zugriff auf umfassende Internet-Datenbanken werden passende Navigationsziele zur Sucheingabe geliefert. Ziele können auch mittels Spracheingabe gefunden werden, was die Ablenkung vom Straßenverkehr reduziert. **Online Spracheingabe**[8, 23] Durch den Online-Abgleich der Spracheingabe wird die Erkennungsrate und Ergebnisqualität verbessert.[8] Die Online Spracheingabe ermöglicht außerdem das freie Diktieren von SMS und E-Mails.[25] So ist man nicht mehr an vorgegebene Texte gebunden. **Amazon Alexa-Integration**[16, 17, 18, 19] Die Integration in das Fahrzeug ermöglicht eine Interaktion mit dem Sprachdienst Alexa von Amazon nun auch unterwegs. So kann Musik abgespielt[18], die Nachrichten verfolgt oder die Wettervorhersage abgerufen werden und vieles mehr. Auch die Steuerung von Smarthome-Geräten von unterwegs ist möglich.[19] Alexa ist cloudbasiert und wird so durch die Erweiterung um neue Funktionen stetig verbessert. Alexa im Fahrzeug zu nutzen ist einfach: Der Sprachdialog wird wie üblich über die Taste am Multifunktionslenkrad gestartet. Spricht man Alexa nun an, antwortet Alexa direkt. **hochdetaillierte 3D Städte-Darstellung** Die 3D Städte-Modelle werden mit hochdetaillierten Texturen erweitert. Die realistischere Darstellung von Fahrspuren und die bessere Wiedererkennbarkeit von Gebäuden erleichtern die Orientierung in ausgewählten Städten. **Online Radio**[18] Zugriff auf weltweit verfügbare Online-Radio-Sender, direkt und komfortabel als Medienquelle in Ihrem Radio

Erläuterungen zu den Fußnoten finden Sie auf Seite 86.

(C) auto-preisliste.de: Dateinutzung ist nur zum privaten Gebrauch gestattet –
weitere Veröffentlichung, Übermittlung, Reproduktion oder andere Nutzung dieser Datei ist untersagt bzw. bedarf unserer schriftlichen Zustimmung.

Archiv: www.auto-preisliste.de

Audi connect Navigation & Infotainment plus[9] (Fortsetzung)	**Hybrid Radio**[18] Das Radio wechselt automatisch und nahtlos zwischen klassischem Rundfunk über FM oder DAB und dem dazu passenden Online-Radio-Stream des Senders, um immer den bestmöglichen Empfang zu gewährleisten. Jederzeit und überall den Lieblingssender hören, selbst beim Verlassen des terrestrischen Sendebereichs
Audi connect Remote & Control[12, 20]	Die Dienste von Audi connect Remote & Control vernetzen das Fahrzeug mit dem Smartphone. Mit der myAudi App[11, 32] kann aus der Ferne auf das Fahrzeug zugegriffen, die letzte Parkposition und der aktuelle Fahrzeugstatus eingesehen werden. Dazu gehören unter anderem der aktuelle Tank- und Ölfüllstand, der aktuelle Kilometerstand, die nächste fällige Inspektion sowie die Information, ob Türen und Fenster verschlossen sind. Bei Bedarf kann das Fahrzeug aus der Ferne ver- und entriegelt werden. Bestimmte optionale Sonderausstattungen können zusätzlich von der Online-Anbindung profitieren. So kann sowohl die Standheizung über die myAudi App gestartet oder programmiert als auch eine Push-Benachrichtigung beim Auslösen der Diebstahlwarnanlage an das Smartphone gesendet werden. Das Paket beinhaltet folgende Dienste: **Parkposition** Zeigt die Parkposition des Fahrzeugs auf dem Smartphone in der Karte der myAudi App[11, 32] **Fahrzeugstatus** Durch den Audi connect Fahrzeugstatusreport lässt sich eine Vielzahl von Informationen bequem über die myAudi App[11, 32] von Ihrem Smartphone aus abrufen. Der Audi connect Fahrzeugstatusreport umfasst unter anderem folgende Informationen: ▸ Ölfüllstand ▸ Tankfüllstand ▸ Verriegelungsstatus Türen und Fenster ▸ Lichtstatus ▸ Serviceintervall ▸ Warnleuchten und Warnhinweise **Fernsteuerung Ver- und Entriegeln**[27] Bequemes Ver- und Entriegeln des Fahrzeugs per Smartphone über die myAudi App[11, 32] **Fernsteuerung Standheizung**[28] Komfortable Fernsteuerung der optionalen Standheizung über Smartphone und die myAudi App[11, 32] **Benachrichtigung Diebstahlwarnanlage**[29, 30] Push-Benachrichtigung über das Smartphone mit der myAudi App[11, 32], wenn die optionale Diebstahlwarnanlage ausgelöst wurde

(C) auto-preisliste.de: Dateinutzung ist nur zum privaten Gebrauch gestattet –
weitere Veröffentlichung, Übermittlung, Reproduktion oder andere Nutzung dieser Datei ist untersagt bzw. bedarf unserer schriftlichen Zustimmung.

Archiv: www.auto-preisliste.de

Audi connect

Rechtshinweise zu Audi connect Navigation & Infotainment sowie Audi connect Navigation & Infotainment plus IT3, IT4

Die Nutzung der von Audi connect unterstützten Dienste ist nur in Verbindung mit einem optionalen Navigationssystem möglich. Die Erbringung der Audi connect-Dienste erfolgt durch die AUDI AG/Importeure. Die Datenverbindung für die Audi connect-Dienste wird über eine fest im Fahrzeug verbaute SIM-Karte durch einen Mobilfunkanbieter hergestellt. Die Kosten dieser Datenverbindungen sind im Preis für die Audi connect-Dienste enthalten. Ausgenommen hiervon ist die Datenverbindung für den WLAN-Hotspot, die Nutzung der Dienste Online Radio, Hybrid Radio und Audio-Streaming über die Amazon Alexa-Integration sowie für Online-Media- Streaming und weitere, über eine Audi Smartphone-App angebotene Dienste. Die Datenverbindung erfolgt für den WLAN-Hotspot, die Nutzung der Dienste Online Radio und Hybrid Radio und Audio-Streaming über die Amazon Alexa-Integration sowie für Online-Media-Streaming und weitere, über eine Audi Smartphone-App angebotene Dienste ebenfalls über die fest im Fahrzeug verbaute SIM-Karte und einen kostenpflichtigen Datentarif des Audi Providers. Informationen zu Tarifen und zur Buchung finden Sie unter www.audi.com/myaudi.

Alternativ kann zur Herstellung einer Datenverbindung eine kundeneigene externe SIM-Karte in den Kartenslot gesteckt werden. In Verbindung mit der optionalen Ausstattung Audi phone box kann für die Nutzung der integrierten Autotelefonfunktion auch ein Bluetoothfähiges Smartphone mit remote SIM Access Profile (rSAP)[33] verbunden werden. Wird eine externe SIM-Karte in den Kartenslot gesteckt oder per rSAP verbunden, so werden alle Datenverbindungen sowohl für die Audi connect-Dienste als auch für den WLAN-Hotspot über diese externe SIM-Karte hergestellt. Die Abrechnung der dabei entstehenden Kosten erfolgt dann ausschließlich über die externe SIM-Karte. Die Verfügbarkeit der Audi connect-Dienste ist länderabhängig. Die Dienste werden grundsätzlich für mindestens 1 Jahr ab Fahrzeugauslieferung zur Verfügung gestellt. Sofern die Audi connect-Dienste auf Leistungen von Drittanbietern basieren, kann eine dauerhafte Verfügbarkeit nicht gewährleistet werden, sondern obliegt der Verantwortung der Drittanbieter. Nach 24 Monaten ab Fahrzeugauslieferung verlängert sich die Laufzeit der Audi connect-Dienste kostenfrei einmalig um 12 Monate. Falls Sie eine solche Verlängerung nicht wünschen, teilen Sie dies bitte schriftlich an folgende Anschrift mit:

AUDI AG
Kundenbetreuung Deutschland
85045 Ingolstadt
E-Mail: kundenbetreuung@audi.de
Tel.: +49 800 28347378423

Über anschließende Möglichkeiten einer Verlängerung der Audi connect-Dienste informiert Sie Ihr Audi Partner. Audi connect ermöglicht je nach Fahrzeugmodell den Zugriff auf die Dienste Google, Twitter und Amazon Alexa. Eine dauerhafte Verfügbarkeit kann nicht gewährleistet werden, sondern obliegt Google, Twitter und Amazon. Nähere Informationen zu Audi connect erhalten Sie unter www.audi.com/connect und bei Ihrem Audi Partner, Informationen zu Tarifbedingungen bei Ihrem Mobilfunkanbieter.

Erläuterungen zu den Fußnoten finden Sie auf Seite 86.

(C) auto-preisliste.de: Dateinutzung ist nur zum privaten Gebrauch gestattet –
weitere Veröffentlichung, Übermittlung, Reproduktion oder andere Nutzung dieser Datei ist untersagt bzw. bedarf unserer schriftlichen Zustimmung.

Archiv: www.auto-preisliste.de

Rechtshinweise zum gesetzlichen Notruf, Audi connect Notruf & Service und Audi connect Remote & Control	Die Erbringung der Dienste gesetzlicher Notruf, der Dienste des Pakets Audi connect Notruf & Service und des Pakets Audi connect Remote & Control erfolgt über eine im Fahrzeug verbaute SIM-Karte. Die Kosten für Gesprächs- und Datenverbindungen aus dem Fahrzeug sind im Preis für die Dienste enthalten. Die von Audi zur Verfügung gestellten Dienste sind nur innerhalb der Abdeckung des Mobilfunknetzes des von Audi gewählten Mobilfunkanbieters verfügbar. In Gebieten mit unzureichendem GPS-Empfang oder außerhalb der Abdeckung des jeweiligen Mobilfunkanbieters können einige Funktionen/Dienste keine Daten senden/empfangen und sind ggf. nicht oder nur eingeschränkt verfügbar. Die Audi connect Notruf & Service Dienste werden für 10 Jahre ab Fahrzeugauslieferung zur Verfügung gestellt. Die Audi connect Remote & Control-Dienste sind ab Fahrzeugauslieferung 3 Jahre nutzbar und können anschließend kostenpflichtig verlängert werden. Der gesetzliche Notruf steht ab Fahrzeugauslieferung ohne Laufzeitbegrenzung zur Verfügung und entspricht den gesetzlichen Anforderungen des paneuropäischen Notrufsystems („eCall“). Weiterer Hinweis: Störungen der Dienste können sich aus Gründen höherer Gewalt und behördlicher Anordnungen sowie aufgrund technischer und sonstiger Maßnahmen ergeben, die etwa an den Anlagen der AUDI AG, der Lieferanten oder der Netzbetreiber für einen ordnungsgemäßen Ablauf erforderlich sind (z. B. Wartung, Reparatur, systembedingte Software-Updates, Erweiterungen). Die AUDI AG wird alle zumutbaren Anstrengungen unternehmen, um solche Störungen unverzüglich zu beseitigen oder auf die Beseitigung hinzuwirken.

(C) auto-preisliste.de: Dateinutzung ist nur zum privaten Gebrauch gestattet –
weitere Veröffentlichung, Übermittlung, Reproduktion oder andere Nutzung dieser Datei ist untersagt bzw. bedarf unserer schriftlichen Zustimmung.

Archiv: www.auto-preisliste.de

Audi Original Zubehör

		EUR inkl. 19 % MwSt.[2] EUR ohne MwSt.
Sport und Design/Räder		
Winterkomplettrad aus Stahl mit Radvollblende	Größe 6,5 J × 17 ET 38, 215/65 R 17 99H Bridgestone Blizzak LM001 AO brillantsilber, schneekettentauglich	**1.000,–** 840,34
Winterkomplettrad im 5-Arm-Secare-Design	Größe 6,5 J × 17 ET 38, 215/65 R17 99H ContiWinterContact TS850P AO brillantsilber, schneekettentauglich	**1.596,–** 1.341,18
Winterkomplettrad im 5-Arm-Secare-Design	Größe 6,5 J × 17 ET 38, 215/65 R17 99H ContiWinterContact TS850P AO schwarz glänzend, schneekettentauglich	**1.656,–** 1.391,60
Winterkomplettrad 5-Arm-Dynamik-Design	Größe 7 J × 19 ET 43, 235/50 R 19 99V ContiWinterContact TS850P AO brillantsilber, nicht schneekettentauglich	**2.200,–** 1.848,74
Winterkomplettrad 5-Arm-Secare-Design	Größe 7 J × 19 ET 43, 235/50 R 19 99V Goodyear Ultra Grip Performance SUV Gen 1 AO mattschwarz mit Kontrastfarbe quarzgrau, nicht schneekettentauglich	**2.600,–** 2.184,87
Ventilkappen	4 Ventilkappen aus Metall mit Audi Logo	**21,50** 18,07
Rädertasche	Das 4-teilige Set mit praktischen Tragegriffen ermöglicht das einfache und saubere Transportieren und Aufbewahren von Kompletträdern. Das Material besteht aus reißfestem Kunststoff. In den Außentaschen können die Radschrauben aufbewahrt werden.	**ab 32,50** 27,31
Kommunikation		
USB-Ladeadapter dual	Der USB-Ladeadapter dual kann in die 12-Volt-Steckdose im Fahrzeug gesteckt werden. Mit entsprechenden USB-Ladekabeln, die am USB-Port des USB-Ladeadapters angesteckt werden, können bis zu zwei mobile Endgeräte wie z. B. Smartphones, Tablets etc. gleichzeitig aufgeladen werden.	**27,–** 22,69
Verbindungsleitungen für das Audi music interface	ermöglichen die Anbindung verschiedender iPod-Modelle und weiterer portabler Mediaplayer; Bedienung über das MMI-System, wenn die Funktion vom Mediaplayer unterstützt wird. Ihr Audi Partner informiert Sie gerne über die spezifische Eignung Ihres iPods oder iPhones für Ihren Audi; zzgl. Montagekosten	**ab 26,–** 21,85

Informationen zur Klassifizierung von Reifenparametern finden Sie auf Seite 87.

Hinweis: Audi Original Zubehör ist ein optionales Angebot der AUDI AG gegen Aufpreis. Die Bestandteile sind nicht in die Ermittlung der Verbrauchs- und Emissionswerte des Fahrzeugs eingeflossen.
Ein Anbau ist daher erst nach der Erstzulassung möglich.

(C) auto-preisliste.de: Dateinutzung ist nur zum privaten Gebrauch gestattet –
weitere Veröffentlichung, Übermittlung, Reproduktion oder andere Nutzung dieser Datei ist untersagt bzw. bedarf unserer schriftlichen Zustimmung.

Archiv: www.auto-preisliste.de

		EUR inkl. 19 % MwSt.[2] EUR ohne MwSt.
Transport		
Fahrradträger für die Anhängevorrichtung, klappbar	abschließbarer Träger für bis zu 2 Fahrräder; maximale Traglast 60 kg. Das Öffnen des Kofferraums ist mit dem wegklappbaren Fahrradträger möglich. Erweiterungssatz für 3. Fahrrad gegen Aufpreis erhältlich	**555,–** 466,39
Dachträgertasche, universell	Dachträgertasche aus strapazierfähigem Material zum Transport und zur Aufbewahrung von Grund- und Relingträgern. Mit kleiner Seitentasche für die Bedienungsanleitung und den Drehmomentschlüssel. Mit Tragegriff und Schlaufe zum Aufhängen an einem Haken z. B. in der Garage	**36,–** 30,25
Grundträger	zur Montage diverser Dachaufbauten; maximal zulässiges Gesamtgewicht von Träger, Aufbauten, Aufbauteilen und Beladung von 75 kg ist zu beachten	**248,–** 208,40
Ski- und Gepäckboxen	abschließbar, zur Montage auf dem Grundträger; lieferbar in Platinumgrau oder Brillantschwarz:	
	‣ Ski- und Gepäckbox (300 l) geeignet für eine Skilänge von bis zu 1,75 m	**ab 465,–** 390,76
	‣ Ski- und Gepäckbox (360 l) geeignet für eine Skilänge von bis zu 1,55 m	**ab 500,–** 420,17
	‣ Ski- und Gepäckbox (405 l) geeignet für eine Skilänge von bis zu 1,90 m	**ab 700,–** 588,24
Ski- und Snowboardhalter	zur Montage auf dem Grundträger; für maximal 4 Paar Ski/2 Snowboards; auch für 6 Paar Ski/4 Snowboards und ausziehbar erhältlich	**ab 160,–** 134,45
Dachboxentasche	Die Dachboxentasche in Größe S ist perfekt abgestimmt auf die Original Audi Dachboxen. In Kombination mit den Taschen der Größen M und L können Sie Ihre Dachbox optimal befüllen. Die Tasche besitzt praktische Tragegriffe sowie einen wasserdichten Boden zum Schutz Ihres Transportguts – so können Sie beruhigt in den Urlaub starten!	**ab 42,–** 35,29
Fahrradhalter	zur Montage auf dem Grundträger; maximal zulässige Traglast von 17 kg ist zu beachten; für 1 Fahrrad	**ab 139,–** 116,81

(C) auto-preisliste.de: Dateinutzung ist nur zum privaten Gebrauch gestattet –
weitere Veröffentlichung, Übermittlung, Reproduktion oder andere Nutzung dieser Datei ist untersagt bzw. bedarf unserer schriftlichen Zustimmung.

Archiv: www.auto-preisliste.de

Audi Original Zubehör

		EUR inkl. 19 % MwSt.[2] EUR ohne MwSt.
Familie		
Audi Babyschale I-SIZE	in Misanorot/Schwarz oder Titangrau/Schwarz; mit anpassbarer Kopfstütze; geeignet für Kleinkinder mit einer Körpergröße von 45 bis 80 cm (bis ca. 15 Monate)	**ab 335,–** 281,51
Audi Kindersitz I-SIZE	in Misanorot/Schwarz oder Titangrau/Schwarz; für Kinder mit einer Körpergröße von 61–100 cm (empfohlenes Alter ca. 9 Monate bis etwa 3,5 Jahre). Das Kindersitzsystem wird ausschließlich mithilfe der Audi I-SIZE Basis montiert, der in die vorinstallierten ISOFIX-Normhalterungen eingerastet wird, und dadurch mit der Fahrzeugkarosserie verbunden ist.	**ab 335,–** 281,51
Audi Kindersitz youngster advanced	in Misanorot/Schwarz oder Titangrau/Schwarz; für Kinder von 15 bis 36 kg oder zwischen 4 und 12 Jahren. Der Sitz und die Lehne können getrennt werden und der Sitz alleine kann für Kinder ab 22 kg verwendet werden. Der Kindersitz ist einfach zusammenklappbar und kann platzsparend verstaut oder transportiert werden.	**ab 339,–** 284,87
I-SIZE Basis	Die I-SIZE Basis ermöglicht optional für die Audi Babyschale I-SIZE die rückwärtsgerichtete Nutzung und obligatorisch für den Audi Kindersitz I-SIZE die vorwärts- oder rückwärtsgerichtete Nutzung. Sie darf ausschließlich in Fahrzeugen mit vorinstallierten ISOFIX-Normhalterungen auf dem Beifahrersitz bzw. auf der Rückbank verwendet werden.	**265,–** 222,69
Kindersitzunterlage	Die Audi Kindersitzunterlage ist auf das Design der Audi Kindersitze sowie auf das Interieur des Fahrzeugs abgestimmt. Die Fahrzeugsitze werden damit besser vor Verschmutzung geschützt. Eventuelle Abdrücke durch Kindersitze werden reduziert, auch bei rückwärtsgerichtetem Transport der Kinder. Die Verwendung der Kindersitzunterlage wird ausdrücklich nur dann empfohlen, wenn die Babyschale oder die Kindersitze über die ISOFIX-Anbindung mit dem Fahrzeug verbunden werden.	**39,–** 32,77
Kindersitz-Zubehör-Babyspiegel	Durch den Audi Babyspiegel ist das Baby in der rückwärtsgerichteten Audi Babyschale immer im Blick auf der Rückbank. Einfache Befestigung an der Kopfstütze des Rücksitzes mittels Klettverschluss ohne zusätzliches Werkzeug; Blickwinkel individuell einstellbar (bis zu 15 Grad in alle Richtungen schwenkbar); jederzeit wieder abnehmbar. Das Produkt ist crashgetestet.	**23,–** 19,33

Informationen zur Klassifizierung von Reifenparametern finden Sie auf Seite 87.

Hinweis: Audi Original Zubehör ist ein optionales Angebot der AUDI AG gegen Aufpreis. Die Bestandteile sind nicht in die Ermittlung der Verbrauchs- und Emissionswerte des Fahrzeugs eingeflossen. Ein Anbau ist daher erst nach der Erstzulassung möglich.

(C) auto-preisliste.de: Dateinutzung ist nur zum privaten Gebrauch gestattet –
weitere Veröffentlichung, Übermittlung, Reproduktion oder andere Nutzung dieser Datei ist untersagt bzw. bedarf unserer schriftlichen Zustimmung.

Archiv: www.auto-preisliste.de

		EUR inkl. 19 % MwSt.[2] EUR ohne MwSt.
Komfort und Schutz		
Gepäckraumschale	wasserdicht und säurebeständig, Farbe: Anthrazit	**82,–** 68,91
Kofferraumbox (faltbar) mit Audi Ringen	aus textilem Material als Transportbox oder Unterlage im Kofferraum	**33,–** 27,73
Ladekantenschutzmatte	schützt den Stoßfänger vor Beschädigungen beim Be- und Entladen; auch für Hunde als Rutschschutz beim Einsteigen; einfache Befestigung an den Ladehaken des Kofferraums	**45,–** 37,82
Allwetterfußmatten	für vorne und hinten, je 2er-Satz ▸ vorn ▸ hinten	 **53,–** 44,54 **38,–** 31,93
Kühl-/Warmhaltetasche	mit Anschlusskabel für 12-V-Steckdosen, Inhalt 20 Liter, mit Tragegurt	**190,–** 159,66
Felgenreiniger-Set	beinhaltet 500 ml Felgenreiniger-Gel, 50 ml Polymer-Wachs-Polish, Felgenpinsel und Mikrofaserpoliertuch	**24,20** 20,34
Winterpflegemittel-Set	beinhaltet 500 ml Enteiserspray, 500 ml Antifrost, Glaspolitur, Antibeschlagtuch und einen Eiskratzer	**21,10** 17,73
Audi Pflegemitteltasche	beinhaltet Insekten-Entferner, Antifrostmittel, Kunststoff-Tiefenpflege, Polymer-Wachs-Polish, Wachs-Shampoo, Scheibenreiniger-Konzentrat, Glaspolitur, Mikrofaser-tücher und Schwämme	**63,30** 53,19
Warnweste Familienset	Sicherheit für Sie und Ihre Familie bei einer Panne: In einigen Ländern ist das Mitführen von mindestens einer Warnweste im Fahrzeug gesetzlich vorgeschrieben. Farbe Warnweste für Erwachsene: Orange mit Leuchtstreifen Farbe Warnweste für Kinder: Gelb mit Leuchtstreifen Lieferumfang: ▸ 2 Warnwesten Erwachsene ▸ 2 Warnwesten Kinder	**18,70** 15,71
Warnweste Erwachsenenset	Für die eigene Sicherheit bei Pannen: In einigen Ländern ist das Mitführen von mindestens einer Warnweste im Fahrzeug gesetzlich vorgeschrieben. Farbe: Orange mit Leuchtstreifen Lieferumfang: 2 Warnwesten für Erwachsene	**10,90** 9,16

(C) auto-preisliste.de: Dateinutzung ist nur zum privaten Gebrauch gestattet –
weitere Veröffentlichung, Übermittlung, Reproduktion oder andere Nutzung dieser Datei ist untersagt bzw. bedarf unserer schriftlichen Zustimmung.

Archiv: www.auto-preisliste.de

Erläuterungen

Hinweis: Sonderausstattung ersetzt in der Regel die entsprechende Serienausstattung.

1 Die angegebenen Verbrauchs- und Emissionswerte wurden nach den gesetzlich vorgeschriebenen Messverfahren ermittelt. Seit dem 1. September 2017 werden bestimmte Neuwagen bereits nach dem weltweit harmonisierten Prüfverfahren für Personenwagen und leichte Nutzfahrzeuge (Worldwide Harmonized Light Vehicles Test Procedure, WLTP), einem realistischeren Prüfverfahren zur Messung des Kraftstoffverbrauchs und der CO_2-Emissionen, typgenehmigt. Ab dem 1. September 2018 wird der WLTP schrittweise den neuen europäischen Fahrzyklus (NEFZ) ersetzen. Wegen der realistischeren Prüfbedingungen sind die nach dem WLTP gemessenen Kraftstoffverbrauchs- und CO_2-Emissionswerte in vielen Fällen höher als die nach dem NEFZ gemessenen. Dadurch können sich ab 1. September 2018 bei der Fahrzeugbesteuerung entsprechende Änderungen ergeben. Weitere Informationen zu den Unterschieden zwischen WLTP und NEFZ finden Sie unter www.audi.de/wltp. Aktuell sind noch die NEFZ-Werte verpflichtend zu kommunizieren. Soweit es sich um Neuwagen handelt, die nach WLTP typgenehmigt sind, werden die NEFZ-Werte von den WLTP-Werten abgeleitet. Die zusätzliche Angabe der WLTP-Werte kann bis zu deren verpflichtender Verwendung freiwillig erfolgen. Soweit die NEFZ-Werte als Spannen angegeben werden, beziehen sie sich nicht auf ein einzelnes, individuelles Fahrzeug und sind nicht Bestandteil des Angebotes. Sie dienen allein Vergleichszwecken zwischen den verschiedenen Fahrzeugtypen. Zusatzausstattungen und Zubehör (Anbauteile, Reifenformat usw.) können relevante Fahrzeugparameter, wie z. B. Gewicht, Rollwiderstand und Aerodynamik verändern und neben Witterungs- und Verkehrsbedingungen sowie dem individuellen Fahrverhalten den Kraftstoffverbrauch, den Stromverbrauch, die CO_2-Emissionen und die Fahrleistungswerte eines Fahrzeugs beeinflussen. Weitere Informationen zum offiziellen Kraftstoffverbrauch und den offiziellen spezifischen CO_2-Emissionen neuer Personenkraftwagen können dem „Leitfaden über den Kraftstoffverbrauch, die CO_2-Emissionen und den Stromverbrauch neuer Personenkraftwagen“ entnommen werden, der an allen Verkaufsstellen und bei der DAT Deutsche Automobil Treuhand GmbH, Hellmuth-Hirth-Str. 1, D-73760 Ostfildern oder unter www.dat.de unentgeltlich erhältlich ist.

2 Unverbindliche Preisempfehlung des Herstellers, zzgl. Überführungs- und Zulassungskosten.

3 Glanzgedrehte, glanzgefräste, polierte oder teilpolierte Aluminiumräder dürfen nicht bei winterlichen Straßenverhältnissen eingesetzt werden. Die Felgenoberfläche besitzt herstellungsbedingt keinen ausreichenden Korrosionsschutz und kann durch Streusalz oder Ähnliches dauerhaft beschädigt werden.

4 Bitte beachten Sie: Die Systeme arbeiten nur innerhalb von Systemgrenzen und unterstützen den Fahrer. Die Verantwortlichkeit und notwendige Aufmerksamkeit im Straßenverkehr verbleiben beim Fahrer.

5 Navigationsdaten für unterstützte Länder auf integriertem SSD-Speicher verfügbar. Nähere Informationen erhalten Sie bei Ihrem Audi Partner.

6 Die ausgelieferte Kartenversion kann im vierteljährlichen Rhythmus bis maximal 5 Jahre nach Produktionsende der verbauten Infotainment-Gerätegeneration kostenfrei aktualisiert werden. Die aktuellen Navigationsdaten werden auf der myAudi Plattform unter www.audi.com/myaudi zum Download bereitgestellt und können via USB-Speichermedium im Fahrzeug installiert werden. In Verbindung mit Audi connect können die Karten für die Heimatregion auch direkt im Fahrzeug heruntergeladen und aktualisiert werden. Darüber hinaus ist es möglich, die neuen Navigationsdaten bei einem Audi Partner installieren zu lassen, wobei zusätzliche Kosten entstehen.

7 Der Audi connect-Dienst Verkehrsinformationen online steht für viele Länder zur Verfügung. Nähere Informationen erhalten Sie bei Ihrem Audi Partner.

8 Verfügbar in ausgewählten Sprachen.

9 IT3 und IT4 beinhalten eine integrierte SIM-Karte. Die Audi connect-Dienste müssen nach 3 Jahren kostenpflichtig verlängert werden. Audi connect Navigation & Infotainment und Audi connect Navigation & Infotainment plus sind nur in Verbindung mit einem freigeschalteten MMI Navigationssystem plus vollumfänglich nutzbar.

10 Ist in ausgewählten Städten und für ausgewählte Straßenzüge verfügbar.

11 Abhängig von länderspezifischer Verfügbarkeit.

12 Setzt dauerhaft im Fahrzeug verbaute Verkehrszeichenerkennungskamera voraus.

13 Zum Zeitpunkt der Drucklegung sind die Ampelinformationen nur in wenigen ausgewählten Städten geplant.

14 Die Ampelinformationen sind nicht flächendeckend verfügbar und erfordern entsprechende Infrastruktur.

15 Bitte beachten Sie: Die Systeme arbeiten nur innerhalb von Systemgrenzen und unterstützen den Fahrer. Die Verantwortlichkeit und notwendige Aufmerksamkeit im Straßenverkehr verbleiben beim Fahrer.

16 Informationen zur Verfügbarkeit erhalten Sie bei Ihrem Audi Partner.

17 Amazon, Alexa und alle damit verbundenen Logos sind eingetragene Marken von Amazon.com Inc. oder damit verbundener Unternehmen. Die Amazon Alexa-Integration ist ausschließlich in folgenden Sprachen verfügbar: Deutsch, Englisch, Französisch, Italienisch und Spanisch. Die Systemsprache der MMI Navigation plus mit MMI touch muss auf eine durch die Amazon Alexa-Integration unterstützte Sprache eingestellt sein.

18 Erfordert kostenpflichtiges Datenvolumen über einen Partner von Audi oder eine kundeneigene SIM-Karte mit Datenvertrag.

19 Die Verantwortung für die Funktionen und Inhalte von Amazon Alexa liegt bei Amazon. Bestimmte Alexa-Funktionen sind abhängig von kompatibler Smarthome-Technologie.

20 Der Countdown endet nach 4 Sekunden.

21 Abhängig von länderspezifischer Verfügbarkeit. Nähere Informationen erhalten Sie bei Ihrem Audi Partner.

22 Die Audi connect Fahrzeugsteuerungsdienste sind ab Fahrzeugauslieferung 3 Jahre kostenfrei nutzbar und können anschließend kostenpflichtig verlängert werden.

23 Voraussetzung: Mobiltelefon verfügt über Bluetooth-Profil MAP (Message Access Profile). Informationen über kompatible Mobiltelefone erhalten Sie bei Ihrem Audi Partner oder unter www.audi.com/bluetooth.

24 Zur Nutzung benötigen Sie in der Regel einen Account bei einem Media-Streaming-Dienst, wodurch zusätzliche Kosten entstehen können.

25 Google und das Google-Logo sind eingetragene Marken von Google Inc.

26 Über die Länderverfügbarkeit informieren Sie sich bitte bei Ihrem Audi Partner.

27 Motorstart ohne Fahrzeugschlüssel nicht möglich.

28 Nur in Verbindung mit der optionalen Standheizung.

29 Nur in Verbindung mit der optionalen Diebstahlwarnanlage.

30 Nur wenn Push-Mitteilungen erlaubt worden sind, um Benachrichtigungen zu erhalten.

31 Funktionsinhalte können je nach Länderverfügbarkeit und Fahrzeugkonfiguration abweichen.

32 Kompatibel ab Apple iOS 10.0 und Android 6. Vorherige Registrierung unter www.audi.com/myaudi erforderlich. Aktive WLAN-Verbindung zwischen Smartphone und Audi MMI für die Audi connect-Dienste Online-Media-Streaming und Zugriff auf Kalender notwendig.

33 Informationen über kompatible Mobiltelefone erhalten Sie bei Ihrem Audi Partner oder unter www.audi.com/bluetooth.

34 Vorherige Registrierung unter www.audi.com/myaudi erforderlich.

(C) auto-preisliste.de: Dateinutzung ist nur zum privaten Gebrauch gestattet –
weitere Veröffentlichung, Übermittlung, Reproduktion oder andere Nutzung dieser Datei ist untersagt bzw. bedarf unserer schriftlichen Zustimmung.

Klassifizierung von Reifenparametern

Archiv: www.auto-preisliste.de

In der Tabelle finden Sie die Spannen der Kraftstoffeffizienzklasse, der Nasshaftungsklasse und der Klasse des externen Rollgeräusches zu den unterschiedlichen Reifengrößen des Audi Q3 und des Audi Q3 Sportback.

	Reifengröße	Kraftstoff-effizienzklasse	Nasshaftungs-klasse	Klasse des externen Rollgeräusches
Sommerreifen	215/65 R 17	B–A	A	71–68
	235/55 R 18	B	B–A	71–67
	235/50 R 19	C	B–A	71
	255/45 R 19	E–C	A	73
	255/40 R 20	C	A	72
All-Season-Reifen	235/55 R 18	C–B	C–B	72–71
Winterreifen	215/65 R 17	E–C	B	72–69
	235/50 R 19	C	C–B	72–70

Hinweis: Die Bestellung eines bestimmten Reifens ist nicht möglich.

(C) auto-preisliste.de: Dateinutzung ist nur zum privaten Gebrauch gestattet –
weitere Veröffentlichung, Übermittlung, Reproduktion oder andere Nutzung dieser Datei ist untersagt bzw. bedarf unserer schriftlichen Zustimmung.

Archiv: www.auto-preisliste.de

Effizienzklasse, CO_2- und Verbrauchsangaben

Audi Q3 – Benzinermodelle

Modell	Getriebe	Leistung maximal in kW (PS)	Räder in Zoll	Hinweise	Verbrauch[1] innerorts/außerorts/ kombiniert in l/100 km	CO_2-Emissionen[1] kombiniert in g/km	Effizienz-klasse
35 TFSI	6-Gang Handschaltgetriebe	110 (150)	17	C2G	7,1 / 4,8 / 5,7	130	B
			18	C2I, C3P, C3Q, C3I	7,2 / 5,0 / 5,8	132	B
			18	PZ8	7,3 / 5,0 / 5,8	133	B
			19	U25, V72, 43K	7,3 / 5,0 / 5,9	134	B
			19	44Q, 44S, 42D	7,3 / 5,1 / 5,9	135	B
			20	F73, 52Z, 42F	7,3 / 5,1 / 5,9	135	B
40 TFSI quattro	7-Gang S tronic	140 (190)	17	C2G	9,2 / 6,1 / 7,3	165	C
			18	C2I, C3P, C3Q, C3I	9,3 / 6,2 / 7,3	166	C
			18	PZ8	9,4 / 6,3 / 7,5	170	C
			19	U25, V72, 43K	9,4 / 6,4 / 7,5	171	D
			19	44Q, 44S, 42D	9,5 / 6,5 / 7,6	173	D
			20	F73, 52Z, 42F	9,5 / 6,5 / 7,6	173	D
45 TFSI quattro	7-Gang S tronic	169 (230)	17	C2G	9,5 / 6,1 / 7,4	168	C
			18	C2I, C3P, C3Q, C3I	9,5 / 6,2 / 7,4	168	C
			18	PZ8	9,6 / 6,3 / 7,5	172	D
			19	U25, V72, 43K	9,6 / 6,3 / 7,6	172	D
			19	44Q, 44S, 42D	9,7 / 6,4 / 7,6	174	D
			20	F73, 52Z, 42F	9,7 / 6,4 / 7,6	174	D

(C) auto-preisliste.de: Dateinutzung ist nur zum privaten Gebrauch gestattet –
weitere Veröffentlichung, Übermittlung, Reproduktion oder andere Nutzung dieser Datei ist untersagt bzw. bedarf unserer schriftlichen Zustimmung.

Archiv: www.auto-preisliste.de

Audi Q3 Sportback – Benzinermodelle

Modell	Getriebe	Leistung maximal in kW (PS)	Räder in Zoll	Hinweise	Verbrauch[1] innerorts/außerorts/ kombiniert in l/100 km	CO_2-Emissionen[1] kombiniert in g/km	Effizienz-klasse
35 TFSI	6-Gang Handschaltgetriebe	110 (150)	17	C2G	7,1 / 4,9 / 5,7	130	B
			18	C2I, C3P, C3Q, C3I	7,2 / 5,0 / 5,8	132	B
			18	PZ8	7,3 / 5,1 / 5,9	134	B
			19	U25, V72, 43K	7,3 / 5,1 / 5,9	134	B
			19	44Q, 44S, 42D	7,3 / 5,2 / 6,0	136	B
			20	F73, 52Z, 42F	7,3 / 5,2 / 6,0	137	B
45 TFSI quattro	7-Gang S tronic	169 (230)	17	C2G	9,5 / 6,1 / 7,3	166	C
			18	C2I, C3P, C3Q, C3I	9,5 / 6,1 / 7,4	168	C
			18	PZ8	9,6 / 6,3 / 7,5	171	D
			19	U25, V72, 43K	9,6 / 6,3 / 7,5	171	D
			19	44Q, 44S, 42D	9,7 / 6,4 / 7,6	173	D
			20	F73, 52Z, 42F	9,7 / 6,5 / 7,7	174	D

(C) auto-preisliste.de: Dateinutzung ist nur zum privaten Gebrauch gestattet –
weitere Veröffentlichung, Übermittlung, Reproduktion oder andere Nutzung dieser Datei ist untersagt bzw. bedarf unserer schriftlichen Zustimmung.

Archiv: www.auto-preisliste.de

Effizienzklasse, CO_2- und Verbrauchsangaben

Audi Q3 – Dieselmodelle

Modell	Getriebe	Leistung maximal in kW (PS)	Räder in Zoll	Hinweise	Verbrauch[1] innerorts/außerorts/ kombiniert in l/100 km	CO_2-Emissionen[1] kombiniert in g/km	Effizienz-klasse
35 TDI	7-Gang S tronic	110 (150)	17	C2G	5,4 / 4,3 / 4,7	124	A
			18	C2I, C3P, C3Q, C3I	5,4 /4,3 / 4,7	124	A
			18	PZ8	5,4 / 4,4 / 4,8	126	A
			19	U25, V72, 43K	5,4 / 4,5 / 4,8	127	A
			19	44Q, 44S, 42D	5,4 / 4,6 / 4,9	128	A
			20	F73, 52Z, 42F	5,4 / 4,6 / 4,9	128	A
35 TDI quattro	6-Gang-Handschaltgetriebe	110 (150)	17	C2G	6,5 / 4,9 / 5,5	145	B
			18	C2I, C3P, C3Q, C3I	6,5 / 5,0 / 5,5	146	B
			18	PZ8	6,6 / 5,1 / 5,6	148	B
			19	U25, V72, 43K	6,6 / 5,1 / 5,7	149	B
			19	44Q, 44S, 42D	6,6 / 5,2 / 5,7	150	B
			20	F73, 52Z, 42F	6,6 / 5,2 / 5,7	150	B

(C) auto-preisliste.de: Dateinutzung ist nur zum privaten Gebrauch gestattet –
weitere Veröffentlichung, Übermittlung, Reproduktion oder andere Nutzung dieser Datei ist untersagt bzw. bedarf unserer schriftlichen Zustimmung.

Archiv: www.auto-preisliste.de

Audi Q3 Sportback – Dieselmodelle

Modell	Getriebe	Leistung maximal in kW (PS)	Räder in Zoll	Hinweise	Verbrauch[1] innerorts/außerorts/ kombiniert in l/100 km	CO_2-Emissionen[1] kombiniert in g/km	Effizienz-klasse
35 TDI	7-Gang S tronic	110 (150)	17	C2G	5,4 / 4,3 / 4,7	123	A
			18	C2I, C3P, C3Q, C3I	5,4 / 4,3 / 4,7	124	A
			18	PZ8	5,4 / 4,4 / 4,8	126	A
			19	U25, V72, 43K	5,4 / 4,5 / 4,8	127	A
			19	44Q, 44S, 42D	5,4 / 4,6 / 4,9	128	A
			20	F73, 52Z, 42F	5,4 / 4,6 / 4,9	129	A
35 TDI quattro	6-Gang-Handschaltgetriebe	110 (150)	17	C2G	6,5 / 4,9 / 5,5	144	B
			18	C2I, C3P, C3Q, C3I	6,5 / 5,0 / 5,5	146	B
			18	PZ8	6,6 / 5,1 / 5,6	148	B
			19	U25, V72, 43K	6,6 / 5,1 / 5,6	148	B
			19	44Q, 44S, 42D	6,6 / 5,2 / 5,7	150	B
			20	F73, 52Z, 42F	6,6 / 5,2 / 5,7	151	B

(C) auto-preisliste.de: Dateinutzung ist nur zum privaten Gebrauch gestattet –
weitere Veröffentlichung, Übermittlung, Reproduktion oder andere Nutzung dieser Datei ist untersagt bzw. bedarf unserer schriftlichen Zustimmung.

Archiv: www.auto-preisliste.de

AUDI AG
85045 Ingolstadt
www.audi.de
Stand: 15. August 2019

Printed in Germany
933/1155.39.00

Die Angaben über Preise, Lieferumfang, Kraftstoffverbrauch und Leistungen entsprechen den zum Zeitpunkt der Drucklegung vorhandenen Kenntnissen. Irrtümer, Druckfehler und Änderungen bleiben vorbehalten. Nachdruck, auch auszugsweise, nur mit schriftlicher Genehmigung der AUDI AG. Alle Angaben basieren auf den Merkmalen des deutschen Marktes.

Das Papier dieses Katalogs wurde aus chlorfrei gebleichtem Zellstoff hergestellt.

Die auf der Seite bereitgestellten Informationen dürfen nur zum persönlichen Gebrauch genutzt werden – weitere Veröffentlichung, Übermittlung, Reproduktion oder andere Nutzung dieser Daten ist untersagt bzw. bedarf unserer schriftlichen Zustimmung.