Audi Vorsprung durch Technik

Archiv: www.auto-preisliste.de

TT

Preisliste Modelljahr 2020
TT/TTS Coupé
TT/TTS Roadster

(C) auto-preisliste.de: Dateinutzung ist nur zum privaten Gebrauch gestattet –
weitere Veröffentlichung, Übermittlung, Reproduktion oder andere Nutzung dieser Datei ist untersagt bzw. bedarf unserer schriftlichen Zustimmung.

Archiv: www.auto-preisliste.de

2

(C) auto-preisliste.de: Dateinutzung ist nur zum privaten Gebrauch gestattet –
weitere Veröffentlichung, Übermittlung, Reproduktion oder andere Nutzung dieser Datei ist untersagt bzw. bedarf unserer schriftlichen Zustimmung.

Inhaltsverzeichnis

Archiv: www.auto-preisliste.de

Grundmodelle

4 TT Coupé, TT Roadster, TTS Coupé, TTS Roadster

Serienausstattung kompakt

14 TT Coupé, TT Roadster, TTS Coupé, TTS Roadster

Serien- und Sonderausstattung

18 Lackierungen
21 Räder/Reifen
27 Ausstattungs- und Designpakete
32 Sitzbezüge und Lederausstattungen
35 Licht
37 Spiegel und Dachsysteme
38 Schließsysteme
39 Verglasung
40 Weitere Außenausstattungen
41 Sitze und Sitzkomfort
42 Dekorelemente
44 Lenkräder und Wählhebel
45 Klimatisierung
46 Weitere Innenausstattungen
48 Anzeigen und Bediensysteme
49 Navigation, Medien und Soundsysteme
52 Telefon und Kommunikation
53 Assistenzsysteme
55 Fahrwerke und Bremsen
57 Technik/Sicherheit
58 Audi Anschlussgarantie
59 Audi Neuwagenabholung

Audi connect

60 Rechtliche Informationen und Nutzungshinweise

Zubehör

61 Audi Original Zubehör

(C) auto-preisliste.de: Dateinutzung ist nur zum privaten Gebrauch gestattet –
weitere Veröffentlichung, Übermittlung, Reproduktion oder andere Nutzung dieser Datei ist untersagt bzw. bedarf unserer schriftlichen Zustimmung.

Archiv: www.auto-preisliste.de

Grundmodelle

Audi TT Coupé – Benzinermodelle

Modell	Getriebe	Zylinder Hubraum in cm³	Leistung maximal in kW (PS)	Drehmoment maximal in Nm	Verbrauch[1] innerorts/außerorts/ kombiniert in l/100 km	CO_2-Emissionen[1] kombiniert in g/km	Effizienzklasse Emissionsklasse	EUR inkl. 19 % MwSt.[2] EUR ohne MwSt.[2] Bestellschlüssel
40 TFSI	7-Gang S tronic	4 1.984	145 (197)	320	8,1–8,0 / 5,0–4,9 / 6,1–6,0	138–137	C Euro 6d-TEMP-EVAP-ISC	**36.500,–** 30.672,27 FVP0DG
45 TFSI	6-Gang Schaltgetriebe	4 1.984	180 (245)	370	8,5 / 5,5–5,4 / 6,6–6,5	150–149	D Euro 6d-TEMP-EVAP-ISC	**39.350,–** 33.067,23 FVP08C
45 TFSI	7-Gang S tronic	4 1.984	180 (245)	370	8,5 / 5,3–5,2 / 6,5–6,4	148–147	D Euro 6d-TEMP-EVAP-ISC	**41.500,–** 34.873,95 FVP08G
45 TFSI quattro	7-Gang S tronic	4 1.984	180 (245)	370	9,0 / 5,9 / 7,0	161–160	D Euro 6d-TEMP-EVAP-ISC	**43.850,–** 36.848,74 FVP08Y

Audi TT Roadster – Benzinermodelle

40 TFSI	7-Gang S tronic	4 1.984	145 (197)	320	8,3 / 5,2–5,1 / 6,3	145–143	C Euro 6d-TEMP-EVAP-ISC	**38.900,–** 32.689,08 FVR0DG
45 TFSI	6-Gang Schaltgetriebe	4 1.984	180 (245)	370	8,6 / 5,7–5,6 / 6,8–6,7	154–153	D Euro 6d-TEMP-EVAP-ISC	**41.750,–** 35.084,03 FVR08C
45 TFSI	7-Gang S tronic	4 1.984	180 (245)	370	8,7–8,6 / 5,5–5,4 / 6,7–6,6	152–151	D Euro 6d-TEMP-EVAP-ISC	**43.900,–** 36.890,76 FVR08G
45 TFSI quattro	7-Gang S tronic	4 1.984	180 (245)	370	9,2–9,1 / 6,2–6,1 / 7,3–7,2	166–164	D Euro 6d-TEMP-EVAP-ISC	**46.250,–** 38.865,55 FVR08Y

Erläuterungen zu den Fußnoten finden Sie auf Seite 65.

(C) auto-preisliste.de: Dateinutzung ist nur zum privaten Gebrauch gestattet –
weitere Veröffentlichung, Übermittlung, Reproduktion oder andere Nutzung dieser Datei ist untersagt bzw. bedarf unserer schriftlichen Zustimmung.

Archiv: www.auto-preisliste.de

Audi TT Coupé, Audi TT Roadster

- Stoßfänger vorn und hinten, seitliche Kühlergitter, seitliche Schwellerleisten sowie Diffusoreinsatz in sportlich-markantem Design
- Kühlergrill mit Wabenstruktur in Schwarz matt
- seitliche Schwellerleisten in Wagenfarbe lackiert
- Diffusoreinsatz in Schwarz matt
- Blade vorn in Schwarz matt

(C) auto-preisliste.de: Dateinutzung ist nur zum privaten Gebrauch gestattet –
weitere Veröffentlichung, Übermittlung, Reproduktion oder andere Nutzung dieser Datei ist untersagt bzw. bedarf unserer schriftlichen Zustimmung.

Archiv: www.auto-preisliste.de

S line Exterieurpaket

	Bestellschlüssel	EUR inkl. 19 % MwSt.[2] EUR ohne MwSt.[2]	TT Coupé	TT Roadster	TTS Coupé	TTS Roadster
▸ Kühlergrill mit Wabenstruktur in Titanschwarz ▸ Stoßfänger vorn und hinten, seitliche Schwellerleisten, seitliche Lufteinlässe sowie Diffusoreinsatz in sportlich-markantem Design ▸ Blade vorn, Schwelleraufsatz und Diffusor in Platinumgrau matt lackiert ▸ Einstiegsleisten mit S-Schriftzug ▸ S line-Emblem auf den vorderen Kotflügeln Hinweis: Bei Bestellung von S line Sportpaket erfolgt eine preisliche Berücksichtigung.	PQD	**1.500,–** 1.260,50	●	●	–	–

● = als Sonderausstattung lieferbar ○ = Serienausstattung – = kein Angebot. Erläuterungen zu den Fußnoten finden Sie auf Seite 65

© Auto-Preisliste.de. Durchsuchbarkeit und zum privaten Gebrauch gestattet –
weitere Veröffentlichung, Übermittlung, Reproduktion oder andere Nutzung dieser Datei ist untersagt bzw. bedarf unserer schriftlichen Zustimmung.

Archiv: www.auto-preisliste.de

(C) auto-preisliste.de: Dateinutzung ist nur zum privaten Gebrauch gestattet –
weitere Veröffentlichung, Übermittlung, Reproduktion oder andere Nutzung dieser Datei ist untersagt bzw. bedarf unserer schriftlichen Zustimmung.

Archiv: www.auto-preisliste.de

S line competition

	Bestellschlüssel	EUR inkl. 19 % MwSt.[2] EUR ohne MwSt.[2]	TT Coupé	TT Roadster	TTS Coupé	TTS Roadster
▶ Außenfarbe Gletscherweiß Metallic, Nanograu Metallic, Tangorot Metallic oder Turboblau ▶ S line Exterieurpaket; zusätzlich Kühlerschutzgitter, Blade vorn, Schwelleraufsatz und Diffusoreinsatz in Schwarz glänzend ▶ Abgasendrohre schwarz verchromt ▶ feststehender Heckflügelspoiler in Schwarz glänzend ▶ Optikpaket schwarz ▶ Außenspiegelgehäuse in Schwarz glänzend ▶ bei TT Roadster Überrollbügelverkleidung in Schwarz glänzend ▶ Aluminium-Gussräder Audi Sport im 5-Arm-Polygon-Design in Anthrazitschwarz glänzend, glanzgedreht[3], Größe 9 J x 19 mit Reifen 245/35 R 19 Ein Angebot der Audi Sport GmbH ▶ Bremssättel rot lackiert ▶ S line Sportpaket ▶ S-Sportsitze vorn ▶ Sitzbezüge in Alcantara/Leder mit farbigen Kontrastnähten und Rautensteppung sowie S-Prägung in den Lehnen der Vordersitze ▶ farbige Interieurelemente in Chromlack schiefergrau, bei TT Roadster in Feinlack schiefergrau ▶ Lederpaket ▶ Audi virtual cockpit mit Sportlayout (zentraler Drehzahlmesser) ▶ Audi virtual cockpit mit Sportanzeigen (nur für 45 TFSI S tronic quattro) ▶ Instrumententafel mit spezifischer Oberflächenstruktur ▶ Fußmatten Pure optional erhältlich: ▶ **Sitzbezüge in Leder Feinnappa** auf S-Sportsitz in Schwarz, jeweils mit S-Prägung in den Lehnen der Vordersitze sowie Rautensteppung und Kontrastnaht; für TT Roadster inklusive Aufheizschutz Hinweis: Nicht in Verbindung mit S line selection bestellbar; feststehender Heckflügelspoiler auf Wunsch abwählbar. In Kombination mit anderen Sonderausstattungen erfolgt eine preisliche Berücksichtigung.	WD6	**5.990,–** 5.033,61	●	●	–	–

● = als Sonderausstattung lieferbar ○ = Serienausstattung – = kein Angebot. Erläuterungen zu den Fußnoten finden Sie auf Seite 65. Informationen zur Klassifizierung von Reifenparametern finden Sie auf Seite 66.

© auto-preisliste.de Diese Datei ist nur zum privaten Gebrauch gestattet.
weitere Veröffentlichung, Übermittlung, Reproduktion oder andere Nutzung dieser Datei ist untersagt bzw. bedarf unserer schriftlichen Zustimmung.

Archiv: www.auto-preisliste.de

(C) auto-preisliste.de: Dateinutzung ist nur zum privaten Gebrauch gestattet –
weitere Veröffentlichung, Übermittlung, Reproduktion oder andere Nutzung dieser Datei ist untersagt bzw. bedarf unserer schriftlichen Zustimmung.

Grundmodelle

Archiv: www.auto-preisliste.de

Audi TTS Coupé – Benzinermodell

Modell	Getriebe	Zylinder Hubraum in cm³	Leistung maximal in kW (PS)	Drehmoment maximal in Nm	Verbrauch[1] innerorts/außerorts/ kombiniert in l/100 km	CO_2-Emissionen[1] kombiniert in g/km	Effizienzklasse Emissionsklasse	EUR inkl. 19 % MwSt.[2] EUR ohne MwSt.[2] Bestellschlüssel
TTS Coupé TFSI	7-Gang S tronic	4 1.984	225 (306)	400	9,0 / 6,0 / 7,1	161	D Euro 6d-TEMP-EVAP-ISC	**55.000,–** 46.218,49 FVPSKY

Audi TTS Roadster – Benzinermodell

TTS Roadster TFSI	7-Gang S tronic	4 1.984	225 (306)	400	9,2 / 6,2–6,1 / 7,3–7,2	166–165	D Euro 6d-TEMP-EVAP-ISC	**57.800,–** 48.571,43 FVRSKY

Erläuterungen zu den Fußnoten finden Sie auf Seite 65.

(C) auto-preisliste.de: Dateinutzung ist nur zum privaten Gebrauch gestattet –
weitere Veröffentlichung, Übermittlung, Reproduktion oder andere Nutzung dieser Datei ist untersagt bzw. bedarf unserer schriftlichen Zustimmung.

Archiv: www.auto-preisliste.de

Audi TTS Coupé, Audi TTS Roadster

- Stoßfänger vorn und hinten, seitliche Kühlergitter, seitliche Schwellerleisten sowie Diffusoreinsatz in sportlich-markantem Design
- Kühlergrill mit Wabenstruktur in Titanschwarz mit Einlegern in Aluminiumsilber matt
- seitliche Kühlergitter in Schwarz matt genarbt
- seitliche Schwellerleisten in Wagenfarbe lackiert mit Aufsatzleisten in Aluminiumsilber matt
- Diffusoreinsatz in Titanschwarz mit Spange in Aluminiumsilber matt
- Blade vorn in Aluminiumsilber matt

(C) auto-preisliste.de: Dateinutzung ist nur zum privaten Gebrauch gestattet –
weitere Veröffentlichung, Übermittlung, Reproduktion oder andere Nutzung dieser Datei ist untersagt bzw. bedarf unserer schriftlichen Zustimmung.

Archiv: www.auto-preisliste.de

TTS competition

	Bestellschlüssel	EUR inkl. 19 % MwSt.[2] EUR ohne MwSt.[2]	TT Coupé	TT Roadster	TTS Coupé	TTS Roadster
▸ Außenfarbe Gletscherweiß Metallic, Tangorot Metallic oder Mythosschwarz Metallic ▸ Kühlergrilleinleger, Blade vorn, Schwelleraufsatz und Diffusoreinsatz in Schwarz glänzend ▸ feststehender Heckflügelspoiler in Schwarz glänzend ▸ Optikpaket schwarz ▸ Außenspiegelgehäuse in Schwarz glänzend ▸ bei TTS Roadster Überrollbügelverkleidung in Schwarz glänzend ▸ Privacy-Verglasung ▸ Aluminium-Schmiederäder Audi Sport im 10-Y-Speichen-Design in Schwarz glänzend, glanzgedreht[3], Größe 9 J x 20 mit Reifen 255/30 R 20 Ein Angebot der Audi Sport GmbH ▸ Bremssättel rot lackiert ▸ LED-Scheinwerfer ▸ Designfolie „Audi Ringe“ auf dem Seitenschweller ▸ Lenkradkranz in Alcantara/Leder-Kombination mit 12-Uhr-Markierung und roten Kontrastnähten ▸ Wählhebelknauf in Alcantara schwarz ▸ Sitzbezüge in Leder Feinnappa schwarz oder expressrot mit farbigen Kontrastnähten und Rautensteppung sowie S-Prägung in den Lehnen der Vordersitze ▸ farbige Interieurelemente bei TTS Coupé in Glanzlack tangorot oder Chromlack schiefergrau, bei TTS Roadster in Feinlack schiefergrau ▸ Innenringe der Ausströmer in Glanzlack tangorot ▸ Dekoreinlagen Carbon Köper Audi exclusive Ein Angebot der Audi Sport GmbH ▸ Lederpaket ▸ Fußmatten Pure mit Keder in Expressrot	WD8	**6.550,–** 5.504,20	–	–	●	●

● = als Sonderausstattung lieferbar ○ = Serienausstattung – = kein Angebot. Erläuterungen zu den Fußnoten finden Sie auf Seite 65. Informationen zur Klassifizierung von Reifenparametern finden Sie auf Seite 66.

(c) auto-preisliste.de Durch Nutzung gelten die AGB auf www.auto-preisliste.de gesetzt.
weitere Veröffentlichung, Übermittlung, Reproduktion oder andere Nutzung dieser Datei ist untersagt bzw. bedarf unserer schriftlichen Zustimmung.

Archiv: www.auto-preisliste.de

(C) auto-preisliste.de: Dateinutzung ist nur zum privaten Gebrauch gestattet –
weitere Veröffentlichung, Übermittlung, Reproduktion oder andere Nutzung dieser Datei ist untersagt bzw. bedarf unserer schriftlichen Zustimmung.

Archiv: www.auto-preisliste.de

Serienausstattung kompakt

	TT Coupé	TT Roadster	TTS Coupé	TTS Roadster
Lackierungen				
Unilackierung in Ibisweiß	○	○	○	○
Räder/Reifen				
4 Aluminium-Schmiederäder – 17 Zoll – im 5-Arm-Design	○	○	–	–
4 Aluminium-Gussräder – 18 Zoll – im 10-V-Speichen-Design (S-Design), teilpoliert[3]	–	–	○	○
Bordwerkzeug	○	○	○	○
Reifendruck-Kontrollanzeige	○	○	○	○
Reifenreparaturset	○	○	○	○
Sitzbezüge und Lederausstattungen				
Stoff Effekt	○	○	–	–
Alcantara/Leder-Kombination	●	●	○	○
Licht				
Adaptives Bremslicht	○	○	○	○
LED-Heckleuchten	○	○	○	○
Innenbeleuchtung	○	○	○	○
Xenon plus	○	○	○	○

	TT Coupé	TT Roadster	TTS Coupé	TTS Roadster
Spiegel und Dachsysteme				
Außenspiegel mit integriertem LED-Blinklicht				
▸ Gehäuse in Wagenfarbe lackiert	○	○	–	–
▸ Gehäuse in Aluminiumoptik	–	–	○	○
Innenspiegel abblendbar	○	○	○	○
Make-up-Spiegel	○	–	○	–
Akustikverdeck vollautomatisch	–	○	–	○
Windschott, elektrisch ein- und ausfahrbar	–	●	–	○
Schließsysteme				
Funkschlüssel	○	○	○	○
Wegfahrsperre elektronisch	○	○	○	○
Verglasung				
Heckscheibe beheizbar	○	○	○	○
Scheibenwaschanlage	○	○	○	○
Wärmeschutzverglasung	○	○	○	○
Weitere Außenausstattungen				
Abgasendrohre				
▸ 2-flutig, mit verchromten Blenden	○	○	–	–
▸ 2-flutig, mit je 2 Chromblenden links und rechts	–	–	○	○

(C) auto-preisliste.de: Dateinutzung ist nur zum privaten Gebrauch gestattet –
weitere Veröffentlichung, Übermittlung, Reproduktion oder andere Nutzung dieser Datei ist untersagt bzw. bedarf unserer schriftlichen Zustimmung.

Archiv: www.auto-preisliste.de

	TT Coupé	TT Roadster	TTS Coupé	TTS Roadster
Heckspoiler	○	○	○	○
Audi Singleframe	○	○	○	○
Tankdeckel in Aluminiumoptik	○	○	○	○
Stoßfänger	○	○	○	○

Sitze und Sitzkomfort

Sportsitze vorn	○	○	–	–
S-Sportsitze vorn	–	–	○	○
4-Wege-Lendenwirbelstütze für die Vordersitze	●	●	○	○
Sitzheizung vorn	●	●	○	○
Rücksitzanlage	○	–	○	–
Rücksitzlehne, umklappbar	○	–	○	–
Kindersitzbefestigung ISOFIX für die Fondsitze	○	–	○	–
Kindersitzbefestigung ISOFIX für den Beifahrersitz	●	○	●	○

Dekorelemente

Dekoreinlagen für Mittelkonsole und Einleger am Türzuziehgriff				
▸ Feinlack metallgrau	○	○	–	–
▸ Aluminium matt gebürstet	–	–	○	○

	TT Coupé	TT Roadster	TTS Coupé	TTS Roadster

Lenkräder und Wählhebel

TT-/TTS-Sportkontur-Lederlenkrad mit Multifunktion plus	○	○	○	○

Klimatisierung

Manuelle Klimaanlage	○	○	○	○

Weitere Innenausstattungen

Erweiterte Aluminiumoptik Interieur	●	●	○	○
Einstiegsleisten				
▸ mit Aluminiumeinlage	○	○	–	–
▸ mit Aluminiumeinlage und S-Schriftzug	–	–	○	○
Fensterheber elektrisch	○	○	○	○
Fußraumauskleidung und Fußmatten vorn	○	○	○	○

Anzeigen und Bediensysteme

Audi virtual cockpit, innovatives, volldigitales 12,3-Zoll-Kombiinstrument	○	○	○	○
▸ mit Sportanzeigen	●	●	○	○

● = als Sonderausstattung lieferbar ○ = Serienausstattung – = kein Angebot

Erläuterungen zu den Fußnoten finden Sie auf Seite 65.
Informationen zur Klassifizierung von Reifenparametern finden Sie auf Seite 66.

(C) auto-preisliste.de: Dateinutzung ist nur zum privaten Gebrauch gestattet.
weitere Veröffentlichung, Übermittlung, Reproduktion oder andere Nutzung dieser Datei ist untersagt bzw. bedarf unserer schriftlichen Zustimmung.

Archiv: www.auto-preisliste.de

Serienausstattung kompakt

	TT Coupé	TT Roadster	TTS Coupé	TTS Roadster
Navigation, Medien und Soundsysteme				
MMI Radio	○	○	○	○
Telefon und Kommunikation				
Bluetooth-Schnittstelle[4]	○	○	○	○
Assistenzsysteme				
Audi active lane assist[5] Hinweis: Serie für TT 45 TFSI und TTS, optional erhältlich für TT 40 TFSI	◐	◐	○	○
Anfahrassistent[5] Hinweis: Serie für 45 TFSI 6-Gang Schaltgetriebe	◐	◐	●	●
Fahrwerke und Bremsen				
Audi drive select	○	○	○	○
Audi magnetic ride	●	●	○	○
Bremsanlage	○	○	○	○
Sportfahrwerk	○	○	–	–
Elektromechanische Parkbremse	○	○	○	○
Progressivlenkung	○	○	○	○

	TT Coupé	TT Roadster	TTS Coupé	TTS Roadster
Technik und Sicherheit				
Airbags	○	○	○	○
Seitenairbags vorn und Kopfairbagsystem	○	○	○	○
Antriebs-Schlupf-Regelung (ASR)	○	○	○	○
Elektronische Differenzialsperre (EDS)	○	○	○	○
Elektronische Stabilisierungskontrolle (ESC)	○	○	○	○
Integrales Kopfstützensystem	○	○	○	○
quattro	●	●	○	○
Rekuperation	○	○	○	○
Elektromechanische Servolenkung	○	○	○	○
Verbandmaterial	○	○	○	○
Partikelfilter	○	○	○	○

● = als Sonderausstattung lieferbar ○ = Serienausstattung – = kein Angebot
◐ = Serien-/Sonderausstattung modellabhängig
Erläuterungen zu den Fußnoten finden Sie auf Seite 65.
Informationen zur Klassifizierung von Reifenparametern finden Sie auf Seite 66.

(C) auto-preisliste.de: Dateinutzung ist nur zum privaten Gebrauch gestattet.
weitere Veröffentlichung, Übermittlung, Reproduktion oder andere Nutzung dieser Datei ist untersagt bzw. bedarf unserer schriftlichen Zustimmung.

Archiv: www.auto-preisliste.de

(C) auto-preisliste.de: Dateinutzung ist nur zum privaten Gebrauch gestattet –
weitere Veröffentlichung, Übermittlung, Reproduktion oder andere Nutzung dieser Datei ist untersagt bzw. bedarf unserer schriftlichen Zustimmung.

Lackierungen

Archiv: www.auto-preisliste.de

(C) auto-preisliste.de: Dateinutzung ist nur zum privaten Gebrauch gestattet –
weitere Veröffentlichung, Übermittlung, Reproduktion oder andere Nutzung dieser Datei ist untersagt bzw. bedarf unserer schriftlichen Zustimmung.

Archiv: www.auto-preisliste.de

	EUR inkl. 19 % MwSt.[2] EUR ohne MwSt.[2]	TT Coupé	TT Roadster	TTS Coupé	TTS Roadster
Unilackierung					
▸ Ibisweiß (T9)		○	○	○	○
▸ Pulsorange (M9)	**350,–** 294,12	●	●	●	●
▸ Turboblau (N6) Hinweis: für TT Coupé und TT Roadster nur in Verbindung mit S line competition oder S line Exterieurpaket bestellbar					
▸ Vegasgelb (L1) Hinweis: für TT Coupé und TT Roadster nur in Verbindung mit S line Exterieurpaket bestellbar					
Metalliclackierungen	**700,–** 588,24	●	●	●	●
▸ Florettsilber Metallic (L5) Hinweis: nicht in Verbindung mit S line Exterieurpaket bestellbar					
▸ Gletscherweiß Metallic (2Y)					
▸ Kosmosblau Metallic (B9) Hinweis: nicht in Verbindung mit S line Exterieurpaket bestellbar					
▸ Mythosschwarz Metallic (0E)					
▸ Nanograu Metallic (G3)					
▸ Tangorot Metallic (Y1)					
Perleffektlackierungen					
▸ Pfeilgrau Perleffekt (1X) Hinweis: nicht in Verbindung mit S line Exterieurpaket bestellbar	**700,–** 588,24	●	●	–	–
▸ Daytonagrau Perleffekt (6Y) Hinweis: für TT Coupé und TT Roadster nur in Verbindung mit S line Exterieurpaket bestellbar	**2.400,–** 2.016,81	●	●	–	–
Preis für TTS Coupé/TTS Roadster bzw. in Verbindung mit S line Sportpaket	**700,–** 588,24	●	●	●	●

● = als Sonderausstattung lieferbar ○ = Serienausstattung – = kein Angebot. Erläuterungen zu den Fußnoten finden Sie auf Seite 65.

(C) www.auto-preisliste.de Verwendung erlaubt für den privaten Gebrauch gestattet –
weitere Veröffentlichung, Übermittlung, Reproduktion oder andere Nutzung dieser Datei ist untersagt bzw. bedarf unserer schriftlichen Zustimmung.

Lackierungen

Archiv: www.auto-preisliste.de

	Bestellschlüssel	EUR inkl. 19 % MwSt.[2] EUR ohne MwSt.[2]	TT Coupé	TT Roadster	TTS Coupé	TTS Roadster
Individuallackierungen Audi exclusive 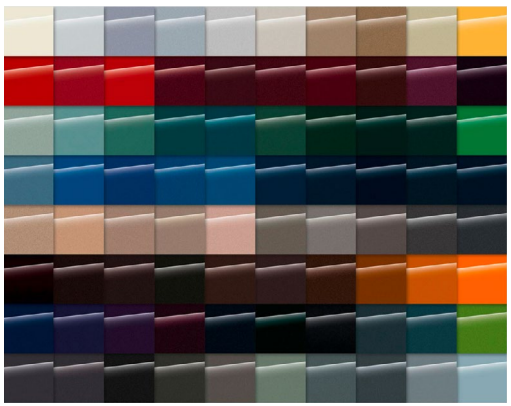 Ein Angebot der Audi Sport GmbH		**2.400,–** 2.016,81	●	●	●	●

● = als Sonderausstattung lieferbar ○ = Serienausstattung – = kein Angebot. Erläuterungen zu den Fußnoten finden Sie auf Seite 65. Informationen zur Klassifizierung von Reifenparametern finden Sie auf Seite 66.

© Auto-Preisliste.de. Durch Nutzung dieser Seite zum Inhalt, Sie akzeptieren gesetzliche
weitere Veröffentlichung, Übermittlung, Reproduktion oder andere Nutzung dieser Datei ist untersagt bzw. bedarf unserer schriftlichen Zustimmung.

Sommerräder

Archiv: www.auto-preisliste.de

	Bestellschlüssel	EUR inkl. 19 % MwSt.[2] EUR ohne MwSt.[2]	TT Coupé	TT Roadster	TTS Coupé	TTS Roadster
4 Aluminium-Schmiederäder – 17 Zoll – im 5-Arm-Design Größe 8 J × 17 mit Reifen 225/50 R 17			○	○	–	–
4 Aluminium-Gussräder – 18 Zoll – im 10-V-Speichen-Design (S-Design), teilpoliert[3] Größe 8,5 J × 18 mit Reifen 245/40 R 18			–	–	○	○
4 Aluminium-Gussräder – 18 Zoll – im 5-Doppelspeichen-Dynamik-Design, teilpoliert[3] Größe 8,5 J × 18 mit Reifen 245/40 R 18	C3G	**1.180,–** 991,60	●	●	–	–
4 Aluminium-Gussräder – 18 Zoll – im 5-Speichen-Y-Design Größe 8,5 J × 18 mit Reifen 245/40 R 18	C1M	**980,–** 823,53	●	●	–	–
4 Aluminium-Schmiederäder – 19 Zoll – im 5-Arm-Stern-Design, kontrastgrau, teilpoliert[3] Größe 9 J × 19 mit Reifen 245/35 R 19	CJ3	**1.900,–** 1.596,64	●	●	–	–

(C) auto-preisliste.de: Dateinutzung ist nur zum privaten Gebrauch gestattet –
weitere Veröffentlichung, Übermittlung, Reproduktion oder andere Nutzung dieser Datei ist untersagt bzw. bedarf unserer schriftlichen Zustimmung.

Sommerräder

Archiv: www.auto-preisliste.de

		Bestellschlüssel	EUR inkl. 19 % MwSt.[2] EUR ohne MwSt.[2]	TT Coupé	TT Roadster	TTS Coupé	TTS Roadster
	4 Aluminium-Schmiederäder – 19 Zoll – im 5-Speichen-Design, teilpoliert[3] Größe 9 J × 19 mit Reifen 245/35 R 19	C5R	**1.900,–** 1.596,64	●	●	–	–
	4 Aluminium-Schmiederäder – 19 Zoll – im 5-Arm-Facetten-Design, kontrastgrau matt, teilpoliert[3] Größe 9 J × 19 mit Reifen 245/35 R 19	CV9	**1.080,–** 907,56	–	–	●	●
	4 Aluminium-Gussräder Audi Sport – 19 Zoll – im 5-Speichen-Blade-Design Größe 9 J × 19 mit Reifen 245/35 R 19 Ein Angebot der Audi Sport GmbH	45U	**2.030,–** 1.705,88 **1.200,–** 1.008,40	● –	● –	– ●	– ●
	4 Aluminium-Gussräder Audi Sport – 19 Zoll – im 5-Doppelspeichen-Design Größe 9 J × 19 mit Reifen 245/35 R 19 Ein Angebot der Audi Sport GmbH	45W	**2.030,–** 1.705,88 **1.200,–** 1.008,40	● –	● –	– ●	– ●
	4 Aluminium-Gussräder Audi Sport – 19 Zoll – im 5-Doppelspeichen-Design in Titanoptik matt, glanzgedreht[3] Größe 9 J × 19 mit Reifen 245/35 R 19 Ein Angebot der Audi Sport GmbH	U06	**2.330,–** 1.957,98 **1.500,–** 1.260,50	● –	● –	– ●	– ●

● = als Sonderausstattung lieferbar ○ = Serienausstattung – = kein Angebot. Erläuterungen zu den Fußnoten finden Sie auf Seite 65. Informationen zur Klassifizierung von Reifenparametern finden Sie auf Seite 66.

(c) auto-preisliste.de Informationen auf Anfrage bzw. unter www.audi.de gesichert
weitere Veröffentlichung, Übermittlung, Reproduktion oder andere Nutzung dieser Datei ist untersagt bzw. bedarf unserer schriftlichen Zustimmung.

Archiv: www.auto-preisliste.de

		Bestellschlüssel	EUR inkl. 19 % MwSt.[2] EUR ohne MwSt.[2]	TT Coupé	TT Roadster	TTS Coupé	TTS Roadster
	4 Aluminium-Gussräder Audi Sport – 19 Zoll – im 5-Speichen-Blade-Design in Schwarz glänzend, glanzgedreht[3] Größe 9 J × 19 mit Reifen 245/35 R 19 Ein Angebot der Audi Sport GmbH	45V	**2.330,–** 1.957,98 **1.500,–** 1.260,50	● –	● –	– ●	– ●
	4 Aluminium-Gussräder Audi Sport – 19 Zoll – im 5-Arm-Turbinen-Design in Magnesiumoptik, glanzgedreht[3] Größe 9 J × 19 mit Reifen 245/35 R 19 Ein Angebot der Audi Sport GmbH Hinweis: nur in Verbindung mit permanentem Allradantrieb quattro bestellbar	CW0	**2.330,–** 1.957,98 **1.500,–** 1.260,50	● –	● –	– ●	– ●
	4 Aluminium-Gussräder Audi Sport – 19 Zoll – im 5-Arm-Polygon-Design in Anthrazitschwarz glänzend, glanzgedreht[3] Größe 9 J × 19 mit Reifen 245/35 R 19 Ein Angebot der Audi Sport GmbH Hinweis: nur in Verbindung mit S line competition bestellbar	CW1	ohne Mehrpreis	●	●	–	–
	4 Aluminium-Gussräder Audi Sport – 19 Zoll – im 5-Arm-Blade-Design in Titanoptik matt, glanzgedreht[3] Größe 9 J × 19 mit Reifen 245/35 R 19 Ein Angebot der Audi Sport GmbH	C7U	**2.330,–** 1.957,98 **1.500,–** 1.260,50	● –	● –	– ●	– ●
	4 Aluminium-Gussräder Audi Sport – 19 Zoll – im 10-Speichen-Stern-Design in Platinoptik, glanzgedreht[3] Größe 9 J x 19 mit Reifen 245/35 R 19 Ein Angebot der Audi Sport GmbH	CW5	**2.330,–** 1.957,98 **1.500,–** 1.260,50	● –	● –	– ●	– ●

(C) auto-preisliste.de: Dateinutzung ist nur zum privaten Gebrauch gestattet –
weitere Veröffentlichung, Übermittlung, Reproduktion oder andere Nutzung dieser Datei ist untersagt bzw. bedarf unserer schriftlichen Zustimmung.

Sommerräder

Archiv: www.auto-preisliste.de

		Bestellschlüssel	EUR inkl. 19 % MwSt.[2] EUR ohne MwSt.[2]	TT Coupé	TT Roadster	TTS Coupé	TTS Roadster
	4 Aluminium-Schmiederäder Audi Sport – 20 Zoll – im 10-Y-Speichen-Design Größe 9 J × 20 mit Reifen 255/30 R 20 Ein Angebot der Audi Sport GmbH	CE5	**2.730,–** 2.294,12 **1.900,–** 1.596,64	● –	● –	– ●	– ●
	4 Aluminium-Schmiederäder Audi Sport – 20 Zoll – im 10-Y-Speichen-Design in Schwarz glänzend, glanzgedreht[3] Größe 9 J × 20 mit Reifen 255/30 R 20 Ein Angebot der Audi Sport GmbH	42G	**3.030,–** 2.546,22 **2.200,–** 1.848,74	● –	● –	– ●	– ●
	4 Aluminium-Gussräder Audi Sport – 20 Zoll – im 5-V-Speichen-Design in Titanoptik matt, glanzgedreht[3] Größe 9 J × 20 mit Reifen 255/30 R 20 Ein Angebot der Audi Sport GmbH	42H	**2.930,–** 2.462,18 **2.100,–** 1.764,71	● –	● –	– ●	– ●
	4 Aluminium-Gussräder Audi Sport – 20 Zoll – im 5-Arm-Cutter-Design in Anthrazitschwarz glänzend, glanzgedreht[3] Größe 9 J × 20 mit Reifen 255/30 R 20 Ein Angebot der Audi Sport GmbH	45X	**2.930,–** 2.462,18 **2.100,–** 1.764,71	● –	● –	– ●	– ●

● = als Sonderausstattung lieferbar ○ = Serienausstattung – = kein Angebot. Erläuterungen zu den Fußnoten finden Sie auf Seite 65. Informationen zur Klassifizierung von Reifenparametern finden Sie auf Seite 66.

(c) auto-preisliste.de Informationen auch im Internet unter www.auto-preisliste.de
weitere Veröffentlichung, Übermittlung, Reproduktion oder andere Nutzung dieser Datei ist untersagt bzw. bedarf unserer schriftlichen Zustimmung.

Winterräder

Archiv: www.auto-preisliste.de

		Bestellschlüssel	EUR inkl. 19 % MwSt.[2] EUR ohne MwSt.[2]	TT Coupé	TT Roadster	TTS Coupé	TTS Roadster
	4 Winter-Aluminium-Gussräder – 17 Zoll – im 5-Arm-Design Größe 7 J × 17 mit Reifen 225/50 R 17, schneekettentauglich, zulässige Höchstgeschwindigkeit 210 km/h	2XD	**1.570,–** 1.319,33	●	●	–	–
	4 Winter-Aluminium-Gussräder – 18 Zoll – im 5-Speichen-Y-Design Größe 8,5 J × 18 mit Reifen 245/40 R 18 nicht schneekettentauglich, zulässige Höchstgeschwindigkeit 240 km/h	2WP	**1.880,–** 1.579,83	●	●	●	●

(C) auto-preisliste.de: Dateinutzung ist nur zum privaten Gebrauch gestattet –
weitere Veröffentlichung, Übermittlung, Reproduktion oder andere Nutzung dieser Datei ist untersagt bzw. bedarf unserer schriftlichen Zustimmung.

Räder Sonstiges

Archiv: www.auto-preisliste.de

		Bestellschlüssel	EUR inkl. 19 % MwSt.[2] EUR ohne MwSt.[2]	TT Coupé	TT Roadster	TTS Coupé	TTS Roadster
Bordwerkzeug	im Gepäckraum			○	○	○	○
Radschrauben, diebstahlhemmend	nur durch mitgelieferten Adapter zu lösen	1PC	**25,–** 21,01	●	●	●	●
Reifendruck-Kontrollanzeige	optische und akustische Warnung bei Druckverlust an einem oder mehreren Rädern			○	○	○	○
Reifenreparaturset	mit 12-Volt-Kompressor und Reifendichtmittel, unter der Ladebodenabdeckung im Gepäckraum; Höchstgeschwindigkeit: 80 km/h			○	○	○	○
Wagenheber	Hinweis: in Verbindung mit Winterrädern ohne Mehrpreis	1S1	**25,–** 21,01	●	●	●	●

● = als Sonderausstattung lieferbar ○ = Serienausstattung – = kein Angebot. Erläuterungen zu den Fußnoten finden Sie auf Seite 65. Informationen zur Klassifizierung von Reifenparametern finden Sie auf Seite 66.

© Auto-Preisliste.de. Durch Nutzung dieser Seite zum Informationsgebrauch
weitere Veröffentlichung, Übermittlung, Reproduktion oder andere Nutzung dieser Datei ist untersagt bzw. bedarf unserer schriftlichen Zustimmung.

Archiv: www.auto-preisliste.de

Ausstattungs- und Designpakete

		Bestellschlüssel	EUR inkl. 19 % MwSt.[2] EUR ohne MwSt.[2]	TT Coupé	TT Roadster	TTS Coupé	TTS Roadster
S line Exterieurpaket	▶ Kühlergrill mit Wabenstruktur in Titanschwarz ▶ Stoßfänger vorn und hinten, seitliche Schwellerleisten, seitliche Lufteinlässe sowie Diffusoreinsatz in sportlich-markantem Design ▶ Blade vorn, Schwelleraufsatz und Diffusor in Platinumgrau matt lackiert ▶ Einstiegsleisten mit S-Schriftzug ▶ S line-Emblem auf den vorderen Kotflügeln Hinweis: Bei Bestellung von S line Sportpaket erfolgt eine preisliche Berücksichtigung.	PQD	**1.500,–** 1.260,50	●	●	–	–
S line Sportpaket	▶ Aluminium-Gussräder im 10-V-Speichen-Design (S-Design), teilpoliert[3], Größe 8,5 J x 18 mit Reifen 245/40 R 18 ▶ S line-Sportfahrwerk mit dynamischer Feder-Dämpferabstimmung und Tieferlegung um 10 mm ▶ S-Sportsitze vorn inklusive elektrischer 4-Wege-Lendenwirbelstütze ▶ S line-Sitzbezüge in Stoff Sequenz/Leder schwarz mit S-Prägung in den Lehnen der Vordersitze; bei TT Roadster mit Aufheizschutz ▶ Innenraum, Armaturentafel und Dach-/Verdeckhimmel in Schwarz, mit Kontrastnähten auf Sitzbezügen, Sportlederlenkrad, Schalt- bzw. Wählhebelmanschette und (falls mitbestellt) auf Mittelarmlehne und den Umfängen der Lederpakete ▶ Dekoreinlagen Aluminium matt gebürstet ▶ S line-Sportkontur-Lederlenkrad mit Multifunktion plus im 3-Speichen-Design unten abgeflacht in Schwarz (Lenkradgriffe in perforiertem Leder) mit S-Emblem und Kontrastnähten ▶ Schalt- bzw. Wählhebelknauf in perforiertem Leder schwarz ▶ erweiterte Aluminiumoptik im Interieur mit Fußstütze und Pedalerie in Edelstahl und Elementen in Aluminiumoptik an Fensterheber- und Spiegelverstellschalter ▶ S-Schriftzug auf den Einstiegsleisten ▶ S line-Emblem auf den vorderen Kotflügeln	WQS	**2.950,–** 2.478,99	●	●	–	–
	In Verbindung mit dem S line Sportpaket sind folgende Sitzbezüge optional erhältlich:						
	▶ **Sitzbezüge in Alcantara/Leder** auf S-Sportsitz in Schwarz oder Rotorgrau, jeweils mit S-Prägung in den Lehnen der Vordersitze sowie Rautensteppung und Kontrastnaht; für TT Roadster inklusive Aufheizschutz	N7K	**465,–** 390,76	●	–	–	–
			265,– 222,69	–	●	–	–
	▶ **Sitzbezüge in Leder Feinnappa** auf S-Sportsitz in Schwarz oder Rotorgrau, jeweils mit S-Prägung in den Lehnen der Vordersitze sowie Rautensteppung und Kontrastnaht; für TT Roadster inklusive Aufheizschutz	N2R	**1.150,–** 966,39	●	–	–	–
			950,– 798,32	–	●	–	–
	Hinweis: Die Sonderfarbe Daytonagrau Perleffekt ist zum Aufpreis von Metalliclackierungen erhältlich.						

(C) auto-preisliste.de: Dateinutzung ist nur zum privaten Gebrauch gestattet –
weitere Veröffentlichung, Übermittlung, Reproduktion oder andere Nutzung dieser Datei ist untersagt bzw. bedarf unserer schriftlichen Zustimmung.

Archiv: www.auto-preisliste.de

Ausstattungs- und Designpakete

		Bestellschlüssel	EUR inkl. 19 % MwSt.[2] EUR ohne MwSt.[2]	TT Coupé	TT Roadster	TTS Coupé	TTS Roadster
S line selection	▸ S line Exterieurpaket ▸ LED-Scheinwerfer ▸ Aluminium-Gussräder im 5-Speichen-Y-Design Größe 8,5 J x 18 mit Reifen 245/40 R 18 Hinweis: In Kombination mit höherwertigen Ausstattungen erfolgt eine preisliche Berücksichtigung.	WSP	**2.450,–** 2.058,82	●	●	–	–
Technology selection	▸ MMI Navigation plus mit MMI touch ▸ Audi smartphone interface ▸ Komfortschlüssel	WVI	**2.550,–** 2.142,86	●	●	●	●
S line competition	▸ Außenfarbe Gletscherweiß Metallic, Nanograu Metallic, Tangorot Metallic oder Turboblau ▸ S line Exterieurpaket; zusätzlich Kühlerschutzgitter, Blade vorn, Schwelleraufsatz und Diffusoreinsatz in Schwarz glänzend ▸ Abgasendrohre schwarz verchromt ▸ feststehender Heckflügelspoiler in Schwarz glänzend ▸ Optikpaket schwarz ▸ Außenspiegelgehäuse in Schwarz glänzend ▸ bei TT Roadster Überrollbügelverkleidung in Schwarz glänzend ▸ Aluminium-Gussräder Audi Sport im 5-Arm-Polygon-Design in Anthrazitschwarz glänzend, glanzgedreht[3] Größe 9 J x 19 mit Reifen 245/35 R 19 Ein Angebot der Audi Sport GmbH ▸ Bremssättel rot lackiert ▸ S line Sportpaket ▸ S-Sportsitze vorn ▸ Sitzbezüge in Alcantara/Leder mit farbigen Kontrastnähten und Rautensteppung sowie S-Prägung in den Lehnen der Vordersitze ▸ farbige Interieurelemente in Chromlack schiefergrau, bei TT Roadster in Feinlack schiefergrau ▸ Lederpaket ▸ Audi virtual cockpit mit Sportlayout (zentraler Drehzahlmesser) ▸ Audi virtual cockpit mit Sportanzeigen (nur für 45 TFSI S tronic quattro) ▸ Instrumententafel mit spezifischer Oberflächenstruktur ▸ Fußmatten Pure	WD6	**5.990,–** 5.033,61	●	●	–	–

● = als Sonderausstattung lieferbar ○ = Serienausstattung – = kein Angebot. Erläuterungen zu den Fußnoten finden Sie auf Seite 65. Informationen zur Klassifizierung von Reifenparametern finden Sie auf Seite 66.

© Auto-Preisliste.de Urheberrechtlich geschützt. Mehr unter www.auto-preisliste.de
weitere Veröffentlichung, Übermittlung, Reproduktion oder andere Nutzung dieser Datei ist untersagt bzw. bedarf unserer schriftlichen Zustimmung.

Archiv: www.auto-preisliste.de

		Bestellschlüssel	EUR inkl. 19 % MwSt.[2] EUR ohne MwSt.[2]	TT Coupé	TT Roadster	TTS Coupé	TTS Roadster
S line competition (Fortsetzung)	optional erhältlich: ▶ **Sitzbezüge in Leder Feinnappa** auf S-Sportsitz in Schwarz, jeweils mit S-Prägung in den Lehnen der Vordersitze sowie Rautensteppung und Kontrastnaht; für TT Roadster inklusive Aufheizschutz Hinweis: Nicht in Verbindung mit S line selection bestellbar; feststehender Heckflügelspoiler auf Wunsch abwählbar. In Kombination mit anderen Sonderausstattungen erfolgt eine preisliche Berücksichtigung.	N2R	**685,–** 575,63	●	●	–	–
TTS competition Abbildungen zeigen TTS Coupé.	▶ Außenfarbe Gletscherweiß Metallic, Tangorot Metallic oder Mythosschwarz Metallic ▶ Kühlergrilleinleger, Blade vorn, Schwelleraufsatz und Diffusoreinsatz in Schwarz glänzend ▶ feststehender Heckflügelspoiler in Schwarz glänzend ▶ Optikpaket schwarz ▶ Außenspiegelgehäuse in Schwarz glänzend ▶ bei TTS Roadster Überrollbügelverkleidung in Schwarz glänzend ▶ Privacy-Verglasung ▶ Aluminium-Schmiederäder Audi Sport im 10-Y-Speichen-Design in Schwarz glänzend, glanzgedreht[3] Größe 9 J x 20 mit Reifen 255/30 R 20 Ein Angebot der Audi Sport GmbH ▶ Bremssättel rot lackiert ▶ LED-Scheinwerfer ▶ Designfolie „Audi Ringe“ auf dem Seitenschweller ▶ Lenkradkranz in Alcantara/Leder-Kombination mit 12-Uhr-Markierung und roten Kontrastnähten ▶ Wählhebelknauf in Alcantara schwarz ▶ Sitzbezüge in Leder Feinnappa schwarz oder expressrot mit farbigen Kontrastnähten und Rautensteppung sowie S-Prägung in den Lehnen der Vordersitze ▶ farbige Interieurelemente bei TTS Coupé in Glanzlack tangorot oder Chromlack schiefergrau, bei TTS Roadster in Feinlack schiefergrau ▶ Innenringe der Ausströmer in Glanzlack tangorot ▶ Dekoreinlagen Carbon Köper Audi exclusive Ein Angebot der Audi Sport GmbH ▶ Lederpaket ▶ Fußmatten Pure mit Keder in Expressrot	WD8	**6.550,–** 5.504,20	–	–	●	●

(C) auto-preisliste.de: Dateinutzung ist nur zum privaten Gebrauch gestattet –
weitere Veröffentlichung, Übermittlung, Reproduktion oder andere Nutzung dieser Datei ist untersagt bzw. bedarf unserer schriftlichen Zustimmung.

Archiv: www.auto-preisliste.de

Ausstattungs- und Designpakete

		Bestellschlüssel	EUR inkl. 19 % MwSt.[2] EUR ohne MwSt.[2]	TT Coupé	TT Roadster	TTS Coupé	TTS Roadster
Designpaket schwarz/calendulagelb Audi exclusive	▸ Sitzbezüge und Mittelarmlehne vorn in Leder Feinnappa schwarz mit Kontrastnähten in Calendulagelb; mit S-Prägung in den Lehnen der Vordersitze ▸ Lenkradkranz in Leder Feinnappa schwarz, links und rechts perforiert mit Kontrastnaht in Calendulagelb mit Audi exclusive-spezifischem Nahtbild ▸ Schalt-/Wählhebelknauf in Leder schwarz perforiert ▸ Schalt-/Wählhebelmanschette in Leder Feinnappa schwarz mit Kontrastnähten in Calendulagelb ▸ Türverkleidungseinsätze in Alcantara schwarz ▸ Fußmatten in Schwarz mit Keder in Schwarz und Kontrastnaht in Calendulagelb; Biese in Leder Feinnappa calendulagelb Ein Angebot der Audi Sport GmbH Hinweis: nur in Verbindung mit S line Sportpaket (bei TT), Sitzbezügen in Leder Feinnappa und Mittelarmlehne vorn bestellbar	YYW	**3.200,–** 2.689,08 **2.850,–** 2.394,96	● –	– ●	● –	– ●
Audi design selection 	▸ S-Sportsitze vorn (optional mit pneumatischer Einstellung der Lehnenwangen bestellbar) ▸ Sitzbezug in Leder Feinnappa mokassinbraun ▸ Sitzmittelbahn, Sitzseitenwangen und Kopfstützen in Leder Feinnappa mokassin mit Panuka-Naht in Braun/Gelb, Rautensteppung und Kontrastnaht in Gelb ▸ Tür-/Seitenverkleidungseinsätze in Alcantara schwarz ▸ Mittelarmlehne (wenn optional bestellt) in Leder mokassin mit Kontrastnähten in Gelb ▸ Armauflagen in den Türverkleidungen, Türzuziehgriffe und Mittelkonsole unten in Leder mokassin mit Naht gelb; Verkleidung Pralltopf Lenkrad in Leder schwarz und Instrumententafelabdeckung in Leder schwarz mit Kontrastnaht mokassin ▸ Dekoreinlage Aluminium Drift anthrazit ▸ farbige Interieurelemente in Feinlack anthrazit an den seitlichen Sitzblenden, der Akzentspange an der Mittelkonsole sowie den Innenringen der Ausströmer ▸ Fußmatten Pure mit Einfassband aus Kunstleder und Naht mokassin	PEP	**3.180,–** 2.672,27	●	●	●	●

● = als Sonderausstattung lieferbar ○ = Serienausstattung – = kein Angebot. Erläuterungen zu den Fußnoten finden Sie auf Seite 65

© Auto-Preisliste.de Durchsuchen und Ausdruck für den privaten Gebrauch gestattet –
weitere Veröffentlichung, Übermittlung, Reproduktion oder andere Nutzung dieser Datei ist untersagt bzw. bedarf unserer schriftlichen Zustimmung.

Archiv: www.auto-preisliste.de

		Bestellschlüssel	**EUR inkl. 19 % MwSt.**[2] EUR ohne MwSt.[2]	**TT Coupé**	**TT Roadster**	**TTS Coupé**	**TTS Roadster**
Optikpaket schwarz	setzt im Exterieur schwarze Akzente im Bereich des Audi Singleframe und der Stoßfänger vorn und hinten. Ausführung variiert je nach Modell und Ausstattung.	4ZD	**500,–** 420,17	●	●	●	●
Personalisierung der Schweller Audi excluxive	Personalisierung der seitlichen Schweller hinten mit einem mattierten Schriftzug oder Logo. Der Mattierungseffekt des Schriftzugs/Logos kommt auf dunklen Farben besser zur Geltung. Hinweis: nicht bestellbar für Unilackierung in Weiß	YYL	**700,–** 588,24	●	●	●	●

(C) auto-preisliste.de: Dateinutzung ist nur zum privaten Gebrauch gestattet –
weitere Veröffentlichung, Übermittlung, Reproduktion oder andere Nutzung dieser Datei ist untersagt bzw. bedarf unserer schriftlichen Zustimmung.

Archiv: www.auto-preisliste.de

Sitzbezüge und Lederausstattungen

		Bestellschlüssel	EUR inkl. 19 % MwSt.[2] EUR ohne MwSt.[2]	TT Coupé	TT Roadster	TTS Coupé	TTS Roadster
Stoff Effekt	für Sportsitze vorn: ▸ Sitzmittelbahnen und Türverkleidungseinsätze in Stoff Effekt schwarz ▸ Sitzseitenwangen, Kopfstützen, Mittelarmlehne vorn (falls mitbestellt) in Stoff uni schwarz			○	○	–	–
Alcantara/Leder-Kombination	exklusive und sportliche Optik; hoher Sitzkomfort und gutes Sitzklima durch schnellen Temperaturausgleich; besonders unempfindlich, pflegeleicht und abnutzungsresistent. Die Sitzmittelbahnen aus Alcantara bieten guten Halt und sind somit für dynamische Fahrten besonders gut geeignet. Seitenwangen aus feinstem Leder vollenden den Sitz. für Sportsitze vorn: ▸ Sitzmittelbahnen und Tür-/Seitenverkleidungseinsätze in Alcantara schwarz ▸ Sitzseitenwangen, Kopfstützen und Mittelarmlehne vorn (falls mitbestellt) in Leder schwarz ▸ bei TT/TTS Roadster Sitzseitenwangen in Leder mit Aufheizschutz für S-Sportsitze vorn: ▸ Sitzmittelbahnen und Tür-/Seitenverkleidungseinsätze in Alcantara schwarz ▸ Sitzseitenwangen, Kopfstützen und Mittelarmlehne vorn (falls mitbestellt) in Leder schwarz ▸ mit Rautensteppung ▸ bei TT/TTS Roadster Sitzseitenwangen in Leder mit Aufheizschutz; Aufheizschutz (bei Sonneneinstrahlung) für die Sitzflächen und Sitzlehnen der Vordersitze bei Leder Feinnappa, bei Alcantara ohne Aufheizschutz für die Sitzflächen. Die spezielle Farbpigmentierung des Leders wirkt einer starken Aufheizung entgegen. Die im Sonnenlicht enthaltene Infrarotstrahlung wird reflektiert. Durch den Aufheizschutz kann die Oberflächentemperatur um bis zu 20 °C gesenkt werden. bei TTS mit S-Prägung in der Lehne der Vordersitze, mit Kontrastnähten und Fußmatten Pure	N7U	**1.095,–** 920,17 **895,–** 752,10	● –	– ●	○ –	– ○
Leder Feinnappa	hochwertiges, geschmeidiges Leder mit ausgewogenem Lackauftrag. Es weist aufgrund seiner natürlichen Oberfläche atmungsaktive Eigenschaften auf und unterstützt somit ein angenehmes Sitzklima. Das Leder ist sehr strapazierfähig, langlebig und lichtecht. Seine feine Prägung unterstreicht den exklusiven Charakter. für S-Sportsitze vorn: ▸ Sitzmittelbahnen, Sitzseitenwangen, Kopfstützen und Mittelarmlehne vorn (falls mitbestellt) in Leder ▸ Tür-/Seitenverkleidungseinsätze in Alcantara ▸ Rücksitzbank teilweise in Kunstleder ▸ Sitzmittelbahnen mit Rautensteppung, bei TT/TTS Roadster inklusive Aufheizschutz bei TTS mit S-Prägung in der Lehne der Vordersitze, mit Kontrastnähten und Fußmatten Pure Hinweis: nur in Verbindung mit S-Sportsitzen vorn bestellbar	N3Q N2R	**1.780,–** 1.495,80 **1.580,–** 1.327,73 **685,–** 575,63 **485,–** 407,56	● – – –	– ● – –	– – ● –	– – – ●

● = als Sonderausstattung lieferbar ○ = Serienausstattung – = kein Angebot. Erläuterungen zu den Fußnoten finden Sie auf Seite 65

© auto-preisliste.de Die Nutzung dieser Datei ist nur für den privaten Gebrauch gestattet –
weitere Veröffentlichung, Übermittlung, Reproduktion oder andere Nutzung dieser Datei ist untersagt bzw. bedarf unserer schriftlichen Zustimmung.

Archiv: www.auto-preisliste.de

		Bestellschlüssel	EUR inkl. 19 % MwSt.[2] EUR ohne MwSt.[2]	TT Coupé	TT Roadster	TTS Coupé	TTS Roadster
Lederpaket	Armauflagen in den Türverkleidungen, Türzuziehgriffe und Mittelkonsole unten in Leder schwarz; in Verbindung mit S line Sportpaket in Leder schwarz mit Kontrastnähten in Felsgrau; bei TTS mit Kontrastnaht Hinweis: nicht in Verbindung mit Sitzbezug Stoff Effekt bestellbar	7HB	**390,–** 327,73	●	●	●	●
Erweitertes Lederpaket	Armauflagen in den Türverkleidungen, Türzuziehgriffe, Mittelkonsole unten, Verkleidung Pralltopf Lenkrad sowie Instrumententafelabdeckung in Leder schwarz; in Verbindung mit S line Sportpaket in Leder schwarz mit Kontrastnähten in Felsgrau; bei TTS mit Kontrastnaht Hinweis: nicht in Verbindung mit Sitzbezug Stoff Effekt bestellbar	7HC	**595,–** 500,00	●	●	●	●
Erweitertes Lederpaket farbig 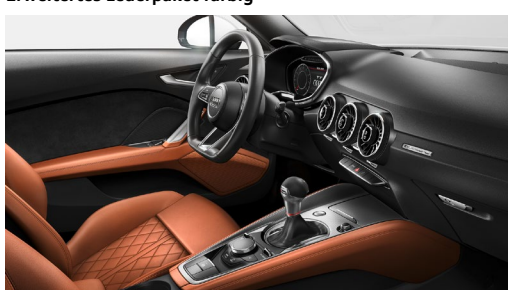	Armauflagen in den Türverkleidungen, Türzuziehgriffe und Mittelkonsole unten in Leder abgestimmt auf die jeweilige Innenausstattungsfarbe und Verkleidung Pralltopf Lenkrad sowie Instrumententafelabdeckung in Leder schwarz in Verbindung mit S line Sportpaket: Armauflagen in den Türverkleidungen, Türzuziehgriffe und Mittelkonsole unten in Leder rotorgrau mit Kontrastnähten in Anthrazit; Verkleidung Pralltopf Lenkrad sowie Instrumententafelabdeckung in Leder schwarz	7HD	**595,–** 500,00	●	●	●	●

(C) auto-preisliste.de: Dateinutzung ist nur zum privaten Gebrauch gestattet –
weitere Veröffentlichung, Übermittlung, Reproduktion oder andere Nutzung dieser Datei ist untersagt bzw. bedarf unserer schriftlichen Zustimmung.

Archiv: www.auto-preisliste.de

Sitzbezüge und Lederausstattungen

		Bestellschlüssel	EUR inkl. 19 % MwSt.[2] EUR ohne MwSt.[2]	TT Coupé	TT Roadster	TTS Coupé	TTS Roadster
Erweitertes Lederpaket schwarz Audi exclusive	Armauflagen in den Türverkleidungen, Türzuziehgriffe, Mittelkonsole unten, Verkleidung Pralltopf Lenkrad sowie Instrumententafelabdeckung in Leder schwarz mit schwarzen Nähten Ein Angebot der Audi Sport GmbH Hinweis: nur in Verbindung mit Lederausstattung in Leder Feinnappa Audi exclusive und S line Sportpaket oder S line competition bestellbar	7HE	**595,–** 500,00	●	●	●	●
Lederausstattung Feinnappa Audi exclusive	für S-Sportsitze vorn: ▸ Sitzmittelbahnen, Sitzseitenwangen, Kopfstützen und Mittelarmlehne vorn (falls mitbestellt) in Leder Feinnappa, bei TT/TTS Roadster inklusive Aufheizschutz ▸ Türverkleidungseinsätze in Alcantara ▸ Farben des Leders und der Nähte wählbar aus den Hauptfarben Audi exclusive ▸ Farben der Nähte zusätzlich wählbar aus den Akzentfarben Audi exclusive Ein Angebot der Audi Sport GmbH Hinweis: nur in Verbindung mit S-Sportsitzen vorn und Lederausstattung Feinnappa bestellbar	YS1	**3.400,–** 2.857,14 **3.000,–** 2.521,01	● – –	– ● ●	● – –	– ● ●

● = als Sonderausstattung lieferbar ○ = Serienausstattung – = kein Angebot. Erläuterungen zu den Fußnoten finden Sie auf Seite 65

© Auto-Preisliste.de, Durchsuchen und Ausdruck für den privaten Gebrauch gestattet –
weitere Veröffentlichung, Übermittlung, Reproduktion oder andere Nutzung dieser Datei ist untersagt bzw. bedarf unserer schriftlichen Zustimmung.

Licht

Archiv: www.auto-preisliste.de

		Bestellschlüssel	EUR inkl. 19 % MwSt.[2] EUR ohne MwSt.[2]	TT Coupé	TT Roadster	TTS Coupé	TTS Roadster
Adaptives Bremslicht	Bremslicht blinkt im Falle einer Notbremsung, um den nachfolgenden Verkehr zu warnen. Zudem erfolgt dann die automatische Aktivierung des Warnblinkers beim Stillstand.			○	○	○	○
Fernlichtassistent[5]	Der Fernlichtassistent erkennt im Rahmen der Systemgrenzen selbstständig Scheinwerfer des Gegenverkehrs, Rückleuchten von anderen Verkehrsteilnehmern und Lichtquellen von Ortschaften. Je nach Verkehrssituation wird das Fernlicht automatisch ein- oder ausgeschaltet. Das System verbessert damit die Sicht des Fahrers und sorgt für einen Zugewinn an Komfort.	8G1	**150,–** 126,05	●	●	●	●
LED-Heckleuchten	Blink-, Brems-, Schluss-, Rückfahr- und Heckkennzeichenleuchten in LED-Technologie. Bremsleuchten in LED-Technologie ermöglichen durch schnellere Aktivierung eine frühere Wahrnehmung durch den nachfolgenden Verkehr. Rückfahrleuchten in Weiß, beidseitige Nebelschlussleuchten			○	○	○	○
Innenbeleuchtung	blendfreie Beleuchtung des Fahrzeuginnenraums in energiesparender und langlebiger LED-Technologie, bestehend aus: ▸ Innenraumleuchten inklusive Leseleuchten ▸ Auflichtern für Mittelkonsole ▸ beleuchtetem Handschuhfach (Glühlampe) ▸ Fußraumbeleuchtung ▸ Gepäckraumbeleuchtung ▸ passiven Türrückstrahlern ▸ Make-up-Spiegel beleuchtet für Fahrer und Beifahrer (nur für TT/TTS Coupé)			○	○	○	○
Lichtpaket	zusätzlich zur Innenbeleuchtung, bestehend aus: ▸ Einstiegsbeleuchtung ▸ Ambientebeleuchtung für Mittelkonsole und Türverkleidung ▸ Beleuchtung Türöffner, Türtaschen und Ablagefach in der Mittelkonsole	QQ1	**270,–** 226,89	●	●	●	●
Xenon plus 	intensive Fahrbahnausleuchtung, gute Gleichmäßigkeit und Reichweite durch Scheinwerfer mit langlebiger Gasentladungstechnik für Abblend- und Fernlicht. Automatisch-dynamische Leuchtweitenregulierung wirkt dem Blenden des Gegenverkehrs entgegen. Inklusive homogenem LED-Tagfahrlichtband und Allwetterlicht			○	○	○	○

(C) auto-preisliste.de: Dateinutzung ist nur zum privaten Gebrauch gestattet –
weitere Veröffentlichung, Übermittlung, Reproduktion oder andere Nutzung dieser Datei ist untersagt bzw. bedarf unserer schriftlichen Zustimmung.

Licht

Archiv: www.auto-preisliste.de

		Bestellschlüssel	EUR inkl. 19 % MwSt.[2] EUR ohne MwSt.[2]	TT Coupé	TT Roadster	TTS Coupé	TTS Roadster
Scheinwerfer-Reinigungsanlage	für bessere Leuchtkraft und gute Sicht durch geringere Streuung; arbeitet mit Wasser und Hochdruck	8X1	**280,–** 235,29	●	●	●	●
LED-Scheinwerfer mit dynamischem Blinklicht Heck	LED-Scheinwerfer sorgen für eine tageslichtähnliche Ausleuchtung der Fahrbahn – für mehr Sicherheit und Komfort mit geringem Energieverbrauch und einer hohen Lebensdauer. Die Scheinwerfer verfügen über folgenden Funktionsumfang: Tagfahrlicht, Abblendlicht, Positionslicht, Blinklicht, Abbiegelicht (Ergänzung der seitlichen Ausleuchtung bei engen Kurven und beim Abbiegen), Allwetterlicht (zur Verringerung der Eigenblendung bei schlechten Sichtverhältnissen), Rangierlicht (Ausleuchtung des Schwenkbereichs beim Rückwärtsfahren), Autobahnlicht (erweiterte Leuchtreichweite ab einer Geschwindigkeit von 110 km/h), statisches Kurvenlicht, automatisch-dynamische Leuchtweitenregulierung, Kreuzungslicht (in Verbindung mit MMI Navigation plus).	PX2	**1.220,–** 1.025,21	●	●	●	●
Matrix LED-Scheinwerfer mit dynamischem Blinklicht Front und Heck	Die Audi Matrix LED-Technologie kombiniert ein Kamerasystem mit LED-Lichtquellen und präziser Optik für eine hochadaptive Lichtverteilung. Werden andere Fahrzeuge erkannt, blendet das System selektiv nur den Bereich des erkannten Fahrzeugs aus, in den restlichen Segmenten bleibt das Fernlicht aktiv. Das Umschalten zwischen den jeweiligen Lichtverteilungen und die Regelung bei der Vorbeifahrt von Fahrzeugen im Gegenverkehr sind im Scheinwerfer als dynamische Vorgänge sichtbar und auf den Lichtkomfort des Fahrers abgestimmt. Die Scheinwerfer verfügen über die Matrix LED-Funktion hinaus über folgende Funktionalitäten: Tagfahrlicht, Abblendlicht, Positionslicht, Blinklicht, Abbiegelicht (Ergänzung der seitlichen Ausleuchtung bei engen Kurven und beim Abbiegen), Allwetterlicht (zur Verringerung der Eigenblendung bei schlechten Sichtverhältnissen), Rangierlicht (Ausleuchtung des Schwenkbereichs beim Rückwärtsfahren), Autobahnlicht (erweiterte Leuchtreichweite ab einer Geschwindigkeit von 110 km/h), Kreuzungslicht (in Verbindung mit MMI Navigation plus) sowie eine automatisch-dynamische Leuchtweitenregulierung. Die LEDs der Matrix LED-Scheinwerfer übernehmen auch die Funktion des dynamischen Kurvenlichts. Mit navigationsdatenbasierter Fahrzeugunterstützung reagiert es bereits kurz vor dem Lenkradeinschlag. Mit Scheinwerfer-Reinigungsanlage	PXC	**2.140,–** 1.798,32	●	●	●	●

● = als Sonderausstattung lieferbar ○ = Serienausstattung – = kein Angebot. Erläuterungen zu den Fußnoten finden Sie auf Seite 65.

© Auto-Preisliste.de. Durchsicht/Ausdruck nur zum privaten Gebrauch gestattet –
weitere Veröffentlichung, Übermittlung, Reproduktion oder andere Nutzung dieser Datei ist untersagt bzw. bedarf unserer schriftlichen Zustimmung.

Archiv: www.auto-preisliste.de

Spiegel und Dachsysteme

		Bestellschlüssel	EUR inkl. 19 % MwSt.[2] EUR ohne MwSt.[2]	TT Coupé	TT Roadster	TTS Coupé	TTS Roadster
Außenspiegel mit integriertem LED-Blinklicht	elektrisch einstellbar und beheizbar, inklusive beheizbarer Scheibenwaschdüsen, Spiegelglas links asphärisch, rechts konvex						
	▸ Gehäuse in Wagenfarbe			○	○	–	–
	▸ Gehäuse in Aluminiumoptik			–	–	○	○
	zusätzlich:						
	▸ **elektrisch anklappbar** inklusive Bordsteinautomatik für Beifahreraußenspiegel	6XE	**200,–** 168,07	●	●	●	●
	▸ **elektrisch anklappbar und automatisch abblendend** inklusive Bordsteinautomatik für Beifahreraußenspiegel. Durch die Bordsteinautomatik klappt der Beifahreraußenspiegel bei eingelegtem Rückwärtsgang nach unten und ermöglicht dem Fahrer eine bessere Sicht auf die Bordsteinkante.	6XK	**295,–** 247,90	●	●	●	●
Außenspiegelgehäuse in Schwarz glänzend	Hinweis: nur in Verbindung mit Optikpaket schwarz bestellbar	6FJ	**105,–** 88,24	●	●	●	●
Innenspiegel	▸ **abblendbar**			○	○	○	○
	▸ **automatisch abblendend, rahmenlos**	PU7	**175,–** 147,06	●	●	●	●
Make-up-Spiegel	beleuchtet für Fahrer und Beifahrer (nur für TT/TTS Coupé)			○	–	○	–
Akustikverdeck vollautomatisch	▸ aus isoliertem, 3-lagigem Stoffgewebe. Durch optimierte Materialdicke und -anbindung in Verbindung mit einer zusätzlichen Dämmung wird das Geräuschniveau im Innenraum deutlich verbessert. ▸ inklusive integrierter vollautomatischer Abdeckklappen ▸ Verdeckbetätigung bis 50 km/h ▸ Verdecköffnung in 10 Sekunden ▸ Verdeckschließung in 10 Sekunden ▸ Verdeckfarbe in Schwarz oder Grau ▸ Verdeckhimmel in Schwarz			–	○	–	○
Windschott, elektrisch ein- und ausfahrbar	reduziert die Windströmungen im Innenraum	7S1	**450,–** 378,15	–	●	–	○
Überrollbügel mit Verkleidung in Schwarz glänzend	Hinweis: nur in Verbindung mit Optikpaket schwarz bestellbar	2Y2	**105,–** 88,24	–	●	–	●

(C) auto-preisliste.de: Dateinutzung ist nur zum privaten Gebrauch gestattet –
weitere Veröffentlichung, Übermittlung, Reproduktion oder andere Nutzung dieser Datei ist untersagt bzw. bedarf unserer schriftlichen Zustimmung.

Schließsysteme

Archiv: www.auto-preisliste.de

		Bestellschlüssel	EUR inkl. 19 % MwSt.[2] EUR ohne MwSt.[2]	TT Coupé	TT Roadster	TTS Coupé	TTS Roadster
Diebstahlwarnanlage	überwacht Türen, Front- und Gepäckraumklappe; inklusive abschaltbarer Innenraumüberwachung, Abschleppschutz durch Neigungswinkelsensor und bordspannungsunabhängiges Signalhorn; mit Safesicherung[6]: verhindert ein Öffnen der Türen von innen, sobald das Fahrzeug über den Fahrzeugschlüssel verschlossen wurde	PG2	**400,–** 336,13	●	●	●	●
Funkschlüssel	ent- und verriegelt Türen, Gepäckraum- und Tankklappe; inklusive Komfortschließung/-öffnung der Fenster; Starten und Abstellen des Motors über die Engine-Start-Stop-Taste; bei TTS mit TTS-Emblem			○	○	○	○
Komfortschlüssel	Zugangs- und Wegfahrberechtigungssystem, bei dem der Fahrzeugschlüssel lediglich mitgeführt werden muss; Ent- und Verriegelung des Fahrzeugs von außen über Sensor an allen Türgriffen; separates Öffnen der Gepäckraumklappe auch bei verriegeltem Fahrzeug möglich; bei TTS mit TTS-Emblem Hinweis: In Verbindung mit Diebstahlwarnanlage gilt Bestellschlüssel PG3.	4I3	**420,–** 352,94	●	●	●	●
Komfortschlüssel in Verbindung mit Diebstahlwarnanlage		PG3	**820,–** 689,08	●	●	●	●
Garagentoröffner	Der Garagentoröffner ist eine integrierte programmierbare Fernbedienung für Garagen- und Außentore sowie funkfernbedienbare Sicherheitssysteme und Beleuchtungsanlagen. Es stehen insgesamt 3 verschiedene Speichermöglichkeiten zur Verfügung, die individuell programmiert werden können. Nicht kompatible Systeme können durch Installation eines Universalempfängers empfangsbereit gemacht werden. Zugehörige Informationen sowie Hinweise zu kompatiblen Handsendern erhalten Sie bei Ihrem Audi Partner oder über www.eurohomelink.com.	VC2	**240,–** 201,68	●	●	●	●
Vorbereitung für Ortungsassistent	Vorbereitung zur Anbindung eines Ortungsassistenten, mit dem das entwendete Fahrzeug lokalisiert werden kann; Ortungsassistent erhältlich über Audi Original Zubehör Hinweis: nur in Verbindung mit Diebstahlwarnanlage bestellbar	7G9	**110,–** 92,44	●	●	●	●
Wegfahrsperre elektronisch	integriert in das Motorsteuergerät; automatische Aktivierung durch Fahrzeugschlüssel			○	○	○	○

● = als Sonderausstattung lieferbar ○ = Serienausstattung – = kein Angebot. Erläuterungen zu den Fußnoten finden Sie auf Seite 65.

© Auto-Preisliste.de. Informationen auch für den privaten Gebrauch gestattet –
weitere Veröffentlichung, Übermittlung, Reproduktion oder andere Nutzung dieser Datei ist untersagt bzw. bedarf unserer schriftlichen Zustimmung.

Verglasung

Archiv: www.auto-preisliste.de

		Bestellschlüssel	**EUR inkl. 19 % MwSt.**[2] EUR ohne MwSt.[2]	**TT Coupé**	**TT Roadster**	**TTS Coupé**	**TTS Roadster**
Heckscheibe beheizbar	mit Zeitschaltung			○	○	○	○
Privacy-Verglasung (Scheiben abgedunkelt)	Heckscheibe sowie hintere Seitenscheiben abgedunkelt	VW1	**420,–** 352,94	●	–	●	–
Scheibenwaschanlage	2-Stufen-Schaltung, Intervallschaltung 4-stufig einstellbar, Tipp-Wisch-Kontakt, Wasch-Wisch-Automatik			○	○	○	○
Wärmeschutzverglasung	grün getönt, für Front- und Heckscheibe sowie Tür- und Seitenscheiben			○	○	○	○

(C) auto-preisliste.de: Dateinutzung ist nur zum privaten Gebrauch gestattet –
weitere Veröffentlichung, Übermittlung, Reproduktion oder andere Nutzung dieser Datei ist untersagt bzw. bedarf unserer schriftlichen Zustimmung.

Archiv: www.auto-preisliste.de

Weitere Außenausstattungen

		Bestellschlüssel	EUR inkl. 19 % MwSt.[2] EUR ohne MwSt.[2]	TT Coupé	TT Roadster	TTS Coupé	TTS Roadster
Abgasendrohre	▸ 2-flutig, mit verchromten Blenden ▸ 2-flutig, mit je 2 Chromblenden links und rechts			○ –	○ –	– ○	– ○
Entfall Modellbezeichnung	Hinweis: bei quattro Modellen kein Entfall der quattro Plakette	2Z0	ohne Mehrpreis	●	●	●	●
Heckspoiler	in die Gepäckraumklappe integriert; ausfahrbar, manuell per Taste oder automatisch ab 120 km/h			○	○	○	○
Audi Singleframe	verchromter Zierrahmen um den Kühlergrill mit Wabenstruktur in Schwarz matt; bei TTS Kühlergrill in Titanschwarz matt mit Einlegern in Aluminiumsilber matt und TTS-Emblem			○	○	○	○
Tankdeckel in Aluminiumoptik	mit TT-Prägung und sichtbarer Verschraubung			○	○	○	○
Stoßfänger	in sportlich-markantem Design, in Wagenfarbe lackiert			○	○	○	○

● = als Sonderausstattung lieferbar ○ = Serienausstattung – = kein Angebot. Erläuterungen zu den Fußnoten finden Sie auf Seite 65.

© Auto-Preisliste.de. Durchsuchen und Ausdruck zum privaten Gebrauch gestattet –
weitere Veröffentlichung, Übermittlung, Reproduktion oder andere Nutzung dieser Datei ist untersagt bzw. bedarf unserer schriftlichen Zustimmung.

Archiv: www.auto-preisliste.de

Sitze und Sitzkomfort

		Bestellschlüssel	EUR inkl. 19 % MwSt.[2] EUR ohne MwSt.[2]	TT Coupé	TT Roadster	TTS Coupé	TTS Roadster
Sportsitze vorn	▸ mit manueller Einstellung von Sitzhöhe, Sitzlängsposition, Sitz- und Lehnenneigung und Gurthöhe ▸ mit integrierten Kopfstützen ▸ mit ausgeprägten Sitzseitenwangen für besseren Seitenhalt in Kurven			○	○	–	–
S-Sportsitze vorn 	▸ mit manueller Einstellung von Sitzhöhe, Sitzlängsposition, Sitz- und Lehnenneigung, Sitztiefe und Gurthöhe ▸ mit elektrischer 4-Wege-Lendenwirbelstütze ▸ mit deutlich ausgeprägten Sitzseitenwangen für besseren Seitenhalt in Kurven sowie manueller Sitztiefeneinstellung ▸ mit integrierten Kopfstützen ▸ mit seitlicher Sitzblende (farbige Interieurelemente) in Haptiklack schwarz, bei TTS in Feinlack anthrazit; optional weitere Farben für farbige Interieurelemente erhältlich Hinweis: nur in Verbindung mit Leder bzw. Alcantara/Leder bestellbar; bei TTS mit S-Prägung in den Lehnen der Vordersitze	PS6	**690,–** 579,83	●	●	○	○
4-Wege-Lendenwirbelstütze für die Vordersitze	elektrisch, horizontal und vertikal einstellbar	7P1	**250,–** 210,08	●	●	○	○
Vordersitze elektrisch einstellbar mit pneumatischer Einstellung der Lehnenwangen	▸ mit elektrischer Einstellung von Sitzhöhe, Sitzlängsposition, Sitz- und Lehnenneigung ▸ pneumatische Einstellung der Lehnenwangen sowie pneumatische Lendenwirbelstütze ▸ manuelle Einstellung der Gurthöhe und Sitztiefe Hinweis: nur in Verbindung mit S-Sportsitzen vorn bestellbar	3PK	**995,–** 836,13 **745,–** 626,05	● – –	● – –	– ● ●	– ● ●
Sitzheizung vorn	beheizt Sitz- und Lehnenmittelbahnen und Sitzseitenwangen; für Fahrer- und Beifahrerseite mehrstufig getrennt in den äußeren Ausströmern einstellbar	4A3	**350,–** 294,12	●	●	○	○
Mittelarmlehne vorn	in der Neigung einstellbar und in Längsrichtung verschiebbar, mit zusätzlich ausklappbarem Getränkehalter	6E3	**180,–** 151,26	●	●	●	●
Rücksitzanlage	2 Sitzplätze im Fond, zugelassen für Personen bis 1,45 m Körpergröße bzw. Kinder bis 12 Jahre und 1,25 m Körpergröße im Kindersitz			○	–	○	–
Rücksitzlehne, umklappbar	teilbar im Verhältnis 50 : 50 oder vollständig umklappbar			○	–	○	–
Kindersitzbefestigung ISOFIX für die Fondsitze	Normhalterung zur praktischen Befestigung von ISOFIX-Kindersitzen; inklusive Deaktivierungsschalter für Beifahrerairbag. Die empfohlenen Kindersitze erhalten Sie bei Ihrem Audi Partner.			○	–	○	–
Kindersitzbefestigung ISOFIX für den Beifahrersitz		3G4	**80,–** 67,23	●	○	●	○

(C) auto-preisliste.de: Dateinutzung ist nur zum privaten Gebrauch gestattet –
weitere Veröffentlichung, Übermittlung, Reproduktion oder andere Nutzung dieser Datei ist untersagt bzw. bedarf unserer schriftlichen Zustimmung.

Dekorelemente

Archiv: www.auto-preisliste.de

// Aluminium matt gebürstet

// Aluminium Drift silber

// Aluminium Drift anthrazit

// Carbon Köper Audi exclusive
Ein Angebot der Audi Sport GmbH

// Klavierlackoptik schwarz Audi exclusive
Ein Angebot der Audi Sport GmbH

(C) auto-preisliste.de: Dateinutzung ist nur zum privaten Gebrauch gestattet –
weitere Veröffentlichung, Übermittlung, Reproduktion oder andere Nutzung dieser Datei ist untersagt bzw. bedarf unserer schriftlichen Zustimmung.

Archiv: www.auto-preisliste.de

		Bestellschlüssel	EUR inkl. 19 % MwSt.[2] EUR ohne MwSt.[2]	TT Coupé	TT Roadster	TTS Coupé	TTS Roadster
Dekoreinlagen	▶ **Feinlack metallgrau** für Mittelkonsole und Einleger am Türzuziehgriff			○	○	–	–
	▶ **Aluminium matt gebürstet** für Mittelkonsole und Einleger am Türzuziehgriff			–	–	○	○
	▶ **Aluminium Drift silber** für Mittelkonsole und Einleger am Türzuziehgriff	5TH	**140,–** 117,65	●	●	–	–
	▶ **Klavierlackoptik schwarz Audi exclusive** für Mittelkonsole und Einleger am Türzuziehgriff Ein Angebot der Audi Sport GmbH Hinweis: nur in Verbindung mit Audi music interface bestellbar	5TL	**390,–** 327,73	●	●	●	●
	▶ **Carbon Köper Audi exclusive** für Mittelkonsole und Einleger am Türzuziehgriff	5MB	**1.050,–** 882,35	●	●	–	–
	Ein Angebot der Audi Sport GmbH		**850,–** 714,29	–	–	●	●

● = als Sonderausstattung lieferbar ○ = Serienausstattung – = kein Angebot. Erläuterungen zu den Fußnoten finden Sie auf Seite 65.

(C) Auto-Preisliste.de Deutschland GmbH – Nur für den privaten Gebrauch gestattet –
weitere Veröffentlichung, Übermittlung, Reproduktion oder andere Nutzung dieser Datei ist untersagt bzw. bedarf unserer schriftlichen Zustimmung.

Archiv: www.auto-preisliste.de

Lenkräder und Wählhebel

		Bestellschlüssel	EUR inkl. 19 % MwSt.[2] EUR ohne MwSt.[2]	TT Coupé	TT Roadster	TTS Coupé	TTS Roadster
TT-/TTS-Sportkontur-Lederlenkrad mit Multifunktion plus	im 3-Speichen-Design, unten abgeflacht; mit stärker konturiertem Lenkradkranz und 14 Multifunktionstasten zur komfortablen Bedienung der vorhandenen Infotainment-Umfänge, wie z. B. Audio-Skip, Aktivierung des Sprachdialogsystems, Navigation oder der frei programmierbaren Taste; in Höhe und Abstand einstellbar sowie mit Fullsize-Airbag; bei S tronic mit Schaltwippen zum manuellen Wechseln der Fahrstufen; bei TTS mit TTS-Emblem und farbigen S-spezifischen Nähten			○	○	○	○
Bedienelemente in Leder Audi exclusive	▸ Lenkradkranz, Schalt-/Wählhebelknauf und Schalt-/Wählhebelmanschette in Leder Audi exclusive ▸ Farben des Leders und der Nähte wählbar aus den Hauptfarben Audi exclusive ▸ Farben der Nähte zusätzlich wählbar aus den Akzentfarben Audi exclusive ▸ Nähte am Lenkradkranz mit Audi exclusive-spezifischem Nahtbild Ein Angebot der Audi Sport GmbH	YRB	**780,–** 655,46	●	●	●	●
Bedienelemente in Alcantara/Leder Audi exclusive	▸ Lenkradkranz rechts und links sowie Schalt-/Wählhebelknauf in Alcantara schwarz ▸ Lenkradkranz oben und unten sowie Schalt-/Wählhebelmanschette in Leder Audi exclusive ▸ Farben des Leders und der Nähte wählbar aus den Hauptfarben Audi exclusive ▸ Farben der Nähte zusätzlich wählbar aus den Akzentfarben Audi exclusive ▸ Nähte am Lenkradkranz mit Audi exclusive-spezifischem Nahtbild Ein Angebot der Audi Sport GmbH	YVL	**950,–** 798,32	●	●	●	●
Bedienelemente in Alcantara/Leder inklusive Lenkradkranz mit farbiger 12-Uhr-Markierung Audi exclusive	▸ Lenkradkranz rechts und links sowie Schalt-/Wählhebelknauf in Alcantara schwarz ▸ Lenkradkranz oben und unten sowie Schalt-/Wählhebelmanschette in Leder schwarz ▸ 12-Uhr-Markierung in Leder Audi exclusive ▸ Farben der Nähte und der 12-Uhr-Markierung wählbar aus den Haupt- und Akzentfarben Audi exclusive ▸ Nähte am Lenkradkranz mit Audi exclusive-spezifischem Nahtbild Ein Angebot der Audi Sport GmbH	YVN	**1.250,–** 1.050,42	●	●	●	●

● = als Sonderausstattung lieferbar ○ = Serienausstattung – = kein Angebot. Erläuterungen zu den Fußnoten finden Sie auf Seite 65

© Auto-Preisliste.de Informationsdienste – Nur zum privaten Gebrauch gestattet –
weitere Veröffentlichung, Übermittlung, Reproduktion oder andere Nutzung dieser Datei ist untersagt bzw. bedarf unserer schriftlichen Zustimmung.

Klimatisierung

Archiv: www.auto-preisliste.de

		Bestellschlüssel	**EUR inkl. 19 % MwSt.**[2] EUR ohne MwSt.[2]	**TT Coupé**	**TT Roadster**	**TTS Coupé**	**TTS Roadster**
Manuelle Klimaanlage	▸ kühlt bzw. erwärmt den Fahrzeuginnenraum ▸ Luftverteilung und Gebläse manuell einstellbar ▸ manueller Umluftbetrieb ▸ Partikelfilter			○	○	○	○
Komfortklimaautomatik	▸ regelt elektronisch die Lufttemperatur, -menge und -verteilung ▸ mit sonnenstandsabhängiger Regelung ▸ automatische Umluftregelung durch Luftgütesensor, staub- und geruchsabscheidender Allergenfilter, Stauluftregelung, Schlüsselkennung und Feuchtesensor	9AK	**550,–** 462,18	●	●	●	●
Kopfraumheizung	▸ Ausströmer in den Lehnen der Vordersitze ▸ in 3 Stufen mittels Drehregler im äußeren Ausströmer einstellbar ▸ Heiz- und Ausströmleistung abhängig vom offenen oder geschlossenen Verdeck Hinweis: nur in Verbindung mit S-Sportsitzen und Sitzheizung vorn bestellbar	9K1	**460,–** 386,55	–	●	–	●

(C) auto-preisliste.de: Dateinutzung ist nur zum privaten Gebrauch gestattet –
weitere Veröffentlichung, Übermittlung, Reproduktion oder andere Nutzung dieser Datei ist untersagt bzw. bedarf unserer schriftlichen Zustimmung.

Archiv: www.auto-preisliste.de

Weitere Innenausstattungen

		Bestellschlüssel	EUR inkl. 19 % MwSt.[2] EUR ohne MwSt.[2]	TT Coupé	TT Roadster	TTS Coupé	TTS Roadster
Erweiterte Aluminiumoptik Interieur	mit Fußstütze und Pedalerie in Edelstahl; Elemente in Aluminiumoptik an Fensterheber- und Spiegelverstellschalter	GS3	**140,–** 117,65	●	●	○	○
Farbige Interieurelemente	an den seitlichen Sitzblenden, der Akzentspange an der Mittelkonsole sowie den Innenringen der Ausströmer, betonen das Interieurdesign Hinweis: nur in Verbindung mit S-Sportsitzen vorn bestellbar						
	▸ Feinlack silber	0UK	**290,–** 243,70	●	●	–	–
	▸ Satinlack orange	0UB	**290,–** 243,70	●	●	–	–
	▸ Satinlack turboblau Hinweis: für TT Coupé und TT Roadster nur in Verbindung mit S line Sportpaket bestellbar	0UI	**290,–** 243,70	●	●	●	●
	▸ Chromlack schiefergrau* Hinweis: für TT Coupé und TT Roadster nur in Verbindung mit S line Sportpaket bestellbar	0UN	**290,–** 243,70	●	●	●	●
	▸ Glanzlack tangorot	0US	**290,–** 243,70	–	–	●	–
Ablage- und Gepäckraumpaket	flexibler Transport von Gegenständen und Komfort auf Reisen, bestehend aus: ▸ Ablagenetzen an der Rückseite der Vordersitzlehnen ▸ Ablagefach unter dem Fahrer- und Beifahrersitz ▸ 2 Warnwesten im Gepäckraum: ▸ Gepäckraumnetz ▸ 2. Gepäckraumleuchte in LED ▸ Halteband seitlich ▸ 12-Volt-Steckdose	QE1	**170,–** 142,86	●	●	●	●

* Bei TT/TTS Roadster Feinlack schiefergrau.

● = als Sonderausstattung lieferbar ○ = Serienausstattung – = kein Angebot. Erläuterungen zu den Fußnoten finden Sie auf Seite 65.

© auto-preisliste.de Informationen auch für den privaten Gebrauch gestattet –
weitere Veröffentlichung, Übermittlung, Reproduktion oder andere Nutzung dieser Datei ist untersagt bzw. bedarf unserer schriftlichen Zustimmung.

Archiv: www.auto-preisliste.de

		Bestellschlüssel	**EUR inkl. 19 % MwSt.**[2] EUR ohne MwSt.[2]	**TT Coupé**	**TT Roadster**	**TTS Coupé**	**TTS Roadster**
Skitasche	entnehmbar, durch Verzurrösen fixierbar, zum praktischen Transport von langen Gegenständen, z. B. bis zu 3 Paar Ski	3X5	**80,–** 67,23	●	–	●	–
Durchladeeinrichtung mit entnehmbarer Skitasche	bietet eine verlängerte Lademöglichkeit zum praktischen Transport von langen Gegenständen, z. B. bis zu 2 Paar Ski; Skitasche entnehmbar und mit Befestigungselementen durch Verzurrösen fixierbar	3X2	**130,–** 109,24	–	●	–	●
Zigarettenanzünder und Aschenbecher	entnehmbar; verchromter Deckel mit Audi Ringen; Zigarettenanzünder anstelle der serienmäßigen 12-Volt-Steckdose in der Mittelkonsole	9JD	**30,–** 25,21	●	●	●	●
Einstiegsleisten	▸ mit Aluminiumeinlage ▸ mit Aluminiumeinlage und S-Schriftzug			○ –	○ –	– ○	– ○
Fensterheber elektrisch	mit Überschusskraftbeschränkung, Tipp-auf- und Tipp-zu-Funktion; Komfortöffnung/-schließung über Funkschlüssel			○	○	○	○
Fußraumauskleidung und Fußmatten vorn				○	○	○	○
Fußmatten Audi exclusive	Fußmatten in Schwarz. Die Farben der Biese, des Keders und der Naht sind aus dem Angebot der Haupt- und Akzentfarben Audi exclusive wählbar. Ein Angebot der Audi Sport GmbH	YSR	**380,–** 319,33	●	●	●	●

(C) auto-preisliste.de: Dateinutzung ist nur zum privaten Gebrauch gestattet –
weitere Veröffentlichung, Übermittlung, Reproduktion oder andere Nutzung dieser Datei ist untersagt bzw. bedarf unserer schriftlichen Zustimmung.

Archiv: www.auto-preisliste.de

Anzeigen und Bediensysteme

		Bestellschlüssel	EUR inkl. 19 % MwSt.[2] EUR ohne MwSt.[2]	TT Coupé	TT Roadster	TTS Coupé	TTS Roadster
Audi virtual cockpit	innovatives, volldigitales Kombiinstrument zur flexiblen und bedarfsgerechten Anzeige der jeweiligen Informationen entsprechend den Fahrerbedürfnissen: Geschwindigkeit/Drehzahl, Kartendarstellung, Audi connect-Dienste*, Radio-/Media-Information etc.; Integration der vollen MMI-Funktionalitäten in das Kombiinstrument. Die VIEW-Taste im Multifunktionslenkrad ermöglicht den Wechsel zwischen 2 unterschiedlich großen Darstellungen der Rundinstrumente. Die Anzeige mit kleinen Instrumenten ermöglicht große, anschauliche Grafiken des Bordcomputers und der MMI-Inhalte. Bedienung des Audi virtual cockpit erfolgt über das Multifunktionslenkrad und das MMI-Bedienteil bzw. MMI touch. In Verbindung mit MMI Navigation plus Darstellung der Navigationskarte als 3D-Geländemodell auf dem hochauflösenden 12,3-Zoll-Farbdisplay; Konfiguration von Bordcomputerwerten im Drehzahlmesser möglich; permanente Anzeige von Navigationsinformationen im Bereich des Tachos bei aktiver Routenführung; inklusive Pausenempfehlung			○	○	○	○
	▸ mit Sportanzeigen zentraler Drehzahlmesser und performanceorientierte Nebenanzeigen wie Leistungs- und Drehmomentenanzeige sowie G-Forcemeter Hinweis: nur für 45 TFSI S tronic quattro bestellbar	9S9	**200,–** 168,07	●	●	○	○

● = als Sonderausstattung lieferbar ○ = Serienausstattung – = kein Angebot. Erläuterungen zu den Fußnoten finden Sie auf Seite 65

© Auto-Preisliste.de. Diese Datei ist nur zum privaten Gebrauch gestattet –
weitere Veröffentlichung, Übermittlung, Reproduktion oder andere Nutzung dieser Datei ist untersagt bzw. bedarf unserer schriftlichen Zustimmung.

Archiv: www.auto-preisliste.de

Navigation, Medien und Soundsysteme

		Bestellschlüssel	EUR inkl. 19 % MwSt.[2] EUR ohne MwSt.[2]	TT Coupé	TT Roadster	TTS Coupé	TTS Roadster
MMI Radio	▸ MMI-Bedienkonzept, bestehend aus Audi virtual cockpit und separatem MMI-Bedienteil, inklusive Car-Menü ▸ CD-Laufwerk (MP3-, WMA-, AAC-fähig), 2 SDXC-Speicherkartenleser, AUX-IN-Anschluss, USB-Ladefunktion ▸ Radioanlage mit Phasendiversity und geschwindigkeitsabhängiger Lautstärkeanpassung ▸ Bluetooth-Schnittstelle ▸ 4 Passivlautsprecher vorn, Gesamtleistung 50 Watt			○	○	○	○
MMI Navigation plus mit MMI touch	▸ Navigationssystem[7] im innovativen 12,3 Zoll großen Audi virtual cockpit ▸ Kartenupdate[8]: Download aktueller Navigationsdaten ▸ 3D-Kartendarstellung mit Anzeige vieler Sehenswürdigkeiten und Stadtmodelle ▸ MMI-Suche: Freitextsuche mit intelligenten Zielvorschlägen bereits während der Eingabe ▸ MMI touch zur schnellen, intuitiven Bedienung – z. B. Zieleingabe per Handschrifterkennung sowie freies Bewegen und Zoomen in der Karte ▸ Sprachdialogsystem mit Ganzwort-Adresseingabe in einem Satz ▸ bei TT/TTS Roadster im Sicherheitsgurt integrierte Mikrofone für beste Sprachqualität in jeder Fahrsituation ▸ detaillierte Routeninformationen: Kartenvorschau, Wahl aus Alternativrouten, POIs, Spurempfehlungen, Autobahnausfahrten, Kreuzungsdetailkarten u. v. m. ▸ dynamische Zielführung mit TMC (in Verbindung mit Audi connect: Verkehrsinformationen online[9]) und Anzeige von Alternativrouten ▸ navigationsdatenbasierte Fahrzeugunterstützung und Tempolimitanzeige ▸ Landesinformationen: Anzeige von länderspezifischen Informationen z. B. zu geltenden Tempolimits, Vignettenpflicht etc. beim Grenzübertritt ▸ E-Mails und Mitteilungen vom Mobiltelefon anzeigen und vorlesen lassen[4,10] ▸ MMI Radio ▸ 10-GB-Flashspeicher, 2 SDXC-Speicherkartenleser, DVD-Laufwerk (MP3, WMA, AAC, MPEG-4), AUX-IN ▸ Audi music interface zur Anbindung von portablen Mediaplayern per USB-Schnittstelle (inklusive Stromversorgung/ Ladefunktion) oder WLAN ▸ Bluetooth-Schnittstelle (Freisprechen und Audiostreaming) ▸ 8 Passivlautsprecher mit einer Gesamtleistung von 100 Watt In Kombination mit Audi connect ist die Nutzung verschiedener Audi connect-Dienste* wie z. B. myAudi Sonderziele, Navigation mit Google Earth™,[11], Verkehrsinformationen online[9], Parkplatzinformationen, Kraftstoffpreise und von vielen weiteren möglich.	PNQ	**2.490,–** 2.092,44	●	●	●	●

(C) auto-preisliste.de: Dateinutzung ist nur zum privaten Gebrauch gestattet –
weitere Veröffentlichung, Übermittlung, Reproduktion oder andere Nutzung dieser Datei ist untersagt bzw. bedarf unserer schriftlichen Zustimmung.

Archiv: www.auto-preisliste.de

Navigation, Medien und Soundsysteme

		Bestellschlüssel	EUR inkl. 19 % MwSt.[2] EUR ohne MwSt.[2]	TT Coupé	TT Roadster	TTS Coupé	TTS Roadster
Audi connect Navigation & Infotainment[12]	Die ultimative Verbindung. Direkt aus dem Internet: Der Begriff Audi connect bündelt alle Anwendungen und Entwicklungen, die heutige und künftige Audi Modelle mit dem Internet, dem Besitzer und der Infrastruktur verbinden. Mit Audi connect profitieren Sie zum Beispiel dank aktuellster Verkehrsinformationen aus dem Internet von einer deutlich verbesserten Routenplanung. Audi connect schafft Infotainment- und Entertainment-Funktionen und hebt Komfort sowie Spaß am Automobil auf ein neues Niveau. Mit Audi connect bequem im MMI nach beliebigen Sonderzielen suchen, die neuesten Nachrichten und die aktuelle Wettervorhersage für das geplante Navigationsziel abrufen. Über den WLAN-Hotspot können Fondpassagiere mit Laptop, Tablet oder anderen mobilen Endgeräten wichtige Informationen, Daten und E-Mails ebenso komfortabel und sicher abrufen wie im heimischen Büro. Zusätzlich benötigen Sie eine SIM-Karte mit Datenoption und zur Nutzung von LTE auch mit LTE-Option. Für die externe SIM-Karte befindet sich ein Kartenleser in der Blende der MMI Navigation plus mit MMI touch. Die Dienste sind nur mit einem bestehenden oder separat abzuschließenden Mobilfunkvertrag und nur innerhalb der Abdeckung des Mobilfunknetzes verfügbar. Durch den Empfang von Datenpaketen aus dem Internet können, abhängig von Ihrem Mobilfunktarif und insbesondere beim Betrieb im Ausland, zusätzliche Kosten entstehen. Aufgrund des hohen Datenvolumens wird die Verwendung einer Daten-Flatrate dringend empfohlen. Wird eine externe SIM-Karte in den Kartenslot gesteckt, so werden alle Datenverbindungen (für Audi connect-Dienste und WLAN) über diese SIM-Karte hergestellt. Hierdurch entstehende Kosten gehen zulasten des Kunden. Eine Erstattung der Kosten durch Audi ist ausgeschlossen. Hinweis: nur in Verbindung mit MMI Navigation plus mit MMI touch bestellbar Audi connect Navigation & Infotainment beinhaltet: **myRoute** ▸ Navigation mit Google Earth™,[11,13] ▸ Verkehrsinformationen online[9] ▸ Point-of-Interest(POI)-Suche mit Sprachbedienung[13] ▸ Zieleinspeisung[14] über myAudi oder Google Maps™,[11] ▸ Reiseinformationen ▸ Parkplatzinformationen ▸ myAudi Sonderziele **myNetwork** ▸ WLAN-Hotspot[15] ▸ Kalender ▸ Zugriff auf Twitter **myInfo** ▸ Nachrichten online (individuell) ▸ Kraftstoffpreise ▸ Wetter **myRoadmusic** ▸ Online-Media-Streaming[16,17] Hinweis: Rechtliche Informationen und Nutzungshinweise finden Sie auf Seite 60 .	EL3	**500,–** 420,17	●	●	●	●

(C) auto-preisliste.de: Dateinutzung ist nur zum privaten Gebrauch gestattet –
weitere Veröffentlichung, Übermittlung, Reproduktion oder andere Nutzung dieser Datei ist untersagt bzw. bedarf unserer schriftlichen Zustimmung.

Archiv: www.auto-preisliste.de

		Bestellschlüssel	EUR inkl. 19 % MwSt.[2] EUR ohne MwSt.[2]	TT Coupé	TT Roadster	TTS Coupé	TTS Roadster
Audi sound system	9 Lautsprecher inklusive Centerspeaker und 2 Bassboxen in den Türen, 5-Kanal-Verstärker mit einer Gesamtleistung von 155 Watt	9VD	**255,–** 214,29	●	●	●	●
Bang & Olufsen Sound System	Surround-Sound-Wiedergabe über 12 Hochleistungslautsprecher inklusive zweier Centerspeaker und zweier Bassboxen in den Türen; 14-Kanal-Verstärker mit einer Gesamtleistung von 680 Watt. Die exklusiven Lautsprecherabdeckungen mit Aluminiumapplikationen und die LED-Akzentbeleuchtung der vorderen Tieftöner sorgen für ein vollendetes Designerlebnis. Das Klangbild wird entsprechend den per Mikrofon ermittelten Fahr- und Hintergrundgeräuschen permanent angepasst. In Verbindung mit MMI Navigation plus mit MMI touch und dem integrierten DVD-Laufwerk ist die Wiedergabe von 5.1 Surround Sound möglich.	9VS	**850,–** 714,29	●	●	●	●
Digitaler Radioempfang	zusätzlich zum analogen Senderangebot Empfang von digital ausgestrahlten Radiosendern[18] nach DAB-Standard, inklusive DAB+ und DMB Audio; Anzeige von programmbegleitenden Informationen[19] (z. B. Interpret und Titel, abhängig von Bereitstellung durch jeweiligen Radiosender) sowie Zusatzinformationen in Form einer Slideshow (z. B. Cover und Wetter). Ab MMI Navigation plus sucht ein 2. DAB-Tuner durchgehend nach alternativen Empfangsfrequenzen des eingestellten Senders. Gleichzeitig wird die Senderliste aktualisiert.	QV3	**320,–** 268,91	●	●	●	●
Audi music interface	2 USB-Schnittstellen mit Lade- und Datenfunktion zum Abspielen von Musik eines portablen Speichermediums (USB, Smartphone[4], MP3-Player)	UE7	**255,–** 214,29	●	●	●	●
Adapterkabel für Audi music interface	Hinweis: ein Adapterkabel; nur in Verbindung mit Audi music interface bzw. Audi smartphone interface verfügbar		ohne Mehrpreis	●	●	●	●

● = als Sonderausstattung lieferbar ○ = Serienausstattung – = kein Angebot. Erläuterungen zu den Fußnoten finden Sie auf Seite 65.

(C) Copyright Audi AG. Veröffentlichung erlaubt für privaten Gebrauch gestattet –
weitere Veröffentlichung, Übermittlung, Reproduktion oder andere Nutzung dieser Datei ist untersagt bzw. bedarf unserer schriftlichen Zustimmung.

Archiv: www.auto-preisliste.de

Telefon und Kommunikation

		Bestellschlüssel	EUR inkl. 19 % MwSt.[2] EUR ohne MwSt.[2]	TT Coupé	TT Roadster	TTS Coupé	TTS Roadster
Bluetooth-Schnittstelle[4]	Bluetooth-fähige Mobiltelefone können über die Schnittstelle mit dem Fahrzeug verbunden werden. Folgende Funktionen werden unterstützt: ▸ Freisprechen im Fahrzeug über Dachmikrofon (bei TT/TTS Coupé) bzw. Gurtmikrofon (bei TT/TTS Roadster) und Lautsprecher (HFP) ▸ Bluetooth-Audiostreaming (A2DP) ▸ Anzeige eingehender SMS/E-Mails (MAP) Bedienung über die Radio-/Navigationssysteme oder ein Multifunktions-Lederlenkrad inklusive Sprachbedienung für die Telefonfunktionen			○	○	○	○
Audi phone box light[4]	Umfänge wie Bluetooth-Schnittstelle; zusätzliche Funktionen: ▸ induktive Ladefunktion (Qi-Standard)[20] mit 5 Watt inkl. Vergessenswarnung sowie Ladestatusanzeige im Audi virtual cockpit ▸ Telefonauflage mit 157 x 87 mm unter der Mittelkonsole vorn ▸ Anbindung eines zweiten Mobiltelefons möglich für zweimal Freisprechen (2 x HFP) Hinweis: nur in Verbindung mit Connectivity-Paket oder MMI Navigation plus mit MMI touch bestellbar	9ZV	**200,–** 168,07	●	●	●	●
Audi phone box[4]	Umfänge wie Bluetooth-Schnittstelle; zusätzliche Funktionen: optimiert das Telefonieren im Fahrzeug durch Einlegen des Mobiltelefons in die universelle Handyablage (157 mm × 87 mm) im Bereich der Mittelarmlehne vorn; Anbindung von 2 Telefonen (2 × HFP/PBAP); inklusive Koppelantenne zur Verbindung des Mobiltelefons mit der Außenantenne, dadurch geringe Strahlung im Fahrzeuginnenraum sowie verbesserte Empfangsqualität; mit LTE-Unterstützung; Lademöglichkeit über USB-A-Anschluss oder per Wireless Charging (Qi-Standard)[20]; mit Vergessenswarnung sowie Ladestatusanzeige im Audi virtual cockpit. Für verschiedene Apple iPhone-Modelle (5, 5s, SE, 6, 6s und 7) erhalten Sie eine passgenaue induktive Ladehülle von Audi Original Zubehör bei Ihrem Audi Partner. Hinweis: nur in Verbindung mit Connectivity-Paket oder MMI Navigation plus mit MMI touch bestellbar	9ZE	**340,–** 285,71	●	●	●	●
Connectivity-Paket[4,21]	Das Connectivity-Paket beinhaltet folgende Ausstattungen: ▸ Audi music interface: 2 USB-Schnittstellen mit Lade- und Datenfunktion zum Abspielen von Musik eines portablen Speichermediums (USB, Smartphone, MP3-Player) ▸ Sprachdialogsystem ▸ bei TT Roadster im Sicherheitsgurt integrierte Mikrofone für beste Sprachqualität in jeder Fahrsituation ▸ MMI touch zur schnellen, intuitiven Bedienung ▸ Navigationsvorbereitung (Navigationsfunktion und Kartenmaterial über Audi Original Zubehör nachrüstbar) ▸ 10-GB-Flashspeicher, 2 SDXC-Speicherkartenleser, DVD-Laufwerk (MP3, WMA, AAC, MPEG-4), AUX-IN ▸ 8 Passivlautsprecher mit einer Gesamtleistung von 100 Watt	PNV	**565,–** 474,79	●	●	●	●
Audi smartphone interface[20,21,22]	verbindet Ihr Smartphone mit Ihrem Audi. Bringt Ihre Smartphone-Inhalte nahtlos über USB direkt ins MMI-Display. Navigation, Telefonie, Musik und ausgewählte Third-Party Apps lassen sich komfortabel über den MMI-Controller sowie per Sprachbedienung steuern. Hinweis: nur in Verbindung mit MMI Navigation plus mit MMI touch bestellbar	UI2	**400,–** 336,13	●	●	●	●

Auch für den nichtgewerblichen Gebrauch gestattet –
weitere Veröffentlichung, Übermittlung, Reproduktion oder andere Nutzung dieser Datei ist untersagt bzw. bedarf unserer schriftlichen Zustimmung.

Archiv: www.auto-preisliste.de

Assistenzsysteme

		Bestellschlüssel	EUR inkl. 19 % MwSt.[2] EUR ohne MwSt.[2]	TT Coupé	TT Roadster	TTS Coupé	TTS Roadster
Audi active lane assist[5]	Der Audi active lane assist unterstützt den Fahrer im Funktionsbereich von ca. 60 bis maximal 250 km/h bei der Spurhaltung. Setzt der Fahrer zum Überfahren erkannter Fahrbahnmarkierungen an, ohne einen Blinker zu setzen, wird das Fahrzeug durch sanfte korrigierende Lenkeingriffe innerhalb erkannter Fahrbegrenzungslinien gehalten. Der Fahrer kann wählen, ob er kontinuierlich oder erst kurz vor Überfahren der Spurmarkierung unterstützt werden möchte (Lenkzeitpunkte früh/spät wählbar). Auf Wunsch kann eine zusätzliche Lenkradvibration eingestellt werden. Die Aktivierung erfolgt über eine Taste am Lenkstockhebel des Blinkers. Hinweis: Serie für TT 45 TFSI und TTS, optional erhältlich für TT 40 TFSI	6I1	**500,–** 420,17	◐	◐	○	○
Audi side assist[5]	Der Audi side assist misst mit 2 Radarsensoren den Abstand und die Geschwindigkeitsdifferenz der sich von hinten nähernden Fahrzeuge. Das System warnt den Fahrer durch eine Anzeige am jeweiligen Außenspiegel vor einer möglichen Gefahr beim Spurwechsel. Setzt der Fahrer den Blinker, um einen Spurwechsel durchzuführen, wird er durch Blinken der Anzeige zusätzlich gewarnt. Das System wirkt im Bereich von etwa 30 bis 250 km/h und wird über das MMI-Car-Menü aktiviert.	7Y1	**550,–** 462,18	●	●	●	●
Geschwindigkeitsregelanlage[5]	Die Geschwindigkeitsregelanlage hält die individuell eingestellte Geschwindigkeit zwischen 20 und 250 km/h konstant, sofern es die Motorleistung zulässt. Die Bedienung erfolgt über einen separaten Lenkstockhebel. Die gesetzte Geschwindigkeit wird im Audi virtual cockpit angezeigt. Das System reagiert nicht auf vorausfahrende Fahrzeuge mit einer Abstandsregelung.	8T6	**300,–** 252,10	●	●	●	●
Kamerabasierte Verkehrszeichenerkennung[5,23]	kamerabasierte Erkennung und Anzeige von Überholverboten und Geschwindigkeitsbegrenzungen, inklusive temporärer Geschwindigkeitsanzeigen (z. B. über Autobahnen). Zusätzlich erfolgt innerhalb der Systemgrenzen eine situationsabhängige Bewertung bei Nässe und bei tageszeitabhängigen Geschwindigkeitsbegrenzungen. Die Verkehrszeichenerkennung kann innerhalb der Systemgrenzen standardisierte Tempolimits erfassen, die sich im Sichtbereich der Kamera befinden. Mit Unterstützung der Navigationsdaten von Audi connect werden erfasste Begrenzungen ausgewertet und im Display des Kombiinstruments automatisch angezeigt. Die Ausgabe der Verkehrszeichenerkennung ist über das Multifunktionslenkrad konfigurierbar. Es können bis zu 3 Verkehrszeichen exklusiv im Audi virtual cockpit oder das zum aktuellen Zeitpunkt relevante Gebot als Zusatzanzeige zu einem weiteren System (z. B. digitaler Geschwindigkeitsanzeige) dargestellt werden. Das System hat einen rein informativen Charakter. Es erfolgt kein Eingriff oder keine Warnung bei Überschreiten der angezeigten Geschwindigkeit. Hinweis: nur in Verbindung mit MMI Navigation plus mit MMI touch bestellbar	QR9	**150,–** 126,05	●	●	●	●
Anfahrassistent[5]	Der Anfahrassistent hält das Fahrzeug nach dem Anhalten zeitlich unbegrenzt an im Straßenverkehr üblichen Steigungen und Gefällen. Das System wird per Tastendruck aktiviert und ermöglicht dem Fahrer ein komfortables Anfahren. Hinweis: Serienausstattung für 45 TFSI 6-Gang Schaltgetriebe	UH2	**80,–** 67,23	◐	◐	●	●

● = als Serienausstattung lieferbar ○ = Serienausstattung – = kein Angebot ◐ = Serien-/Sonderausstattung modellabhängig. Erläuterungen zu den Fußnoten finden Sie auf Seite 65.

(C) auto-preisliste.de Automobilverlag Dr. Jürgen Gebhardt GmbH
weitere Veröffentlichung, Übermittlung, Reproduktion oder andere Nutzung dieser Datei ist untersagt bzw. bedarf unserer schriftlichen Zustimmung.

Assistenzsysteme

Archiv: www.auto-preisliste.de

		Bestellschlüssel	EUR inkl. 19 % MwSt.[2] EUR ohne MwSt.[2]	TT Coupé	TT Roadster	TTS Coupé	TTS Roadster
Einparkhilfe hinten[5]	Die Einparkhilfe hinten unterstützt das rückwärtige Einparken und Rangieren innerhalb der Systemgrenzen durch akustisches Anzeigen des Abstands zu einem erkannten Objekt hinter dem Fahrzeug. Messung durch unauffällig in den Stoßfänger integrierte Ultraschallsensoren; aktiv bei eingelegtem Rückwärtsgang	7X1	**450,–** 378,15	●	●	●	●
Einparkhilfe plus[5]	Die Einparkhilfe plus unterstützt den Fahrer durch akustische Signale und Anzeige im Display beim Parken und Rangieren. Über unauffällig in den Stoßfänger integrierte Ultraschallsensoren wird der Abstand zu erkannten Objekten ermittelt. Zusätzlich zeigen im Audi virtual cockpit weiße Segmente erkannte Hindernisse außerhalb des Fahrwegs, rote Segmente stellen Hindernisse im Fahrweg dar. Die virtuelle Fahrspuranzeige bietet zusätzlich seitliche Führungslinien, die vorausberechnet werden und das komfortable Ein- und Ausparken unterstützen. Die Einparkhilfe wird durch Einlegen des Rückwärtsgangs oder über eine Taste in der Mittelkonsole aktiviert oder aber automatisch, wenn der Abstand zu einem erkannten Objekt weniger als 90 cm beträgt. Die automatische Aktivierung kann ein- und ausgeschaltet werden.	7X2	**780,–** 655,46	●	●	●	●
Parkassistent[5]	Mittels Ultraschallsensoren wird nach geeigneten Quer- bzw. Längsparklücken gesucht. Für Querparklücken wird der ideale Einparkweg, für Längsparklücken werden der ideale Ein- und Ausparkweg berechnet. Der Lenkvorgang wird vom System übernommen. Der Fahrer muss Gas geben, bremsen und den Parkvorgang überwachen. Die Umgebungsanzeige kann, abhängig vom Lenkwinkel, durch Darstellung der Fahrspur vor seitlichen Hindernissen warnen. Parkvorgänge in mehreren Zügen werden unterstützt. Aktivierung über die Parkassistent-Taste in der Mittelkonsole	7X5	**990,–** 831,93	●	●	●	●
Rückfahrkamera[5]	Die Rückfahrkamera erfasst den Bereich hinter dem Fahrzeug und stellt ihn mithilfe dynamischer Anzeigeelemente im Audi virtual cockpit dar. Es werden die berechnete Fahrspur sowie Hilfs- und Führungslinien inklusive Umlenkpunkten beim Längseinparken angezeigt. Die Rückfahrkamera ist unauffällig in die Griffleiste der Gepäckraumklappe integriert und wird durch Einlegen des Rückwärtsgangs oder über eine Taste in der Mittelkonsole aktiviert. Hinweis: nur in Verbindung mit Einparkhilfe plus oder Parkassistent bestellbar	KA2	**450,–** 378,15	●	●	●	●

● = als Sonderausstattung lieferbar ○ = Serienausstattung – = kein Angebot. Erläuterungen zu den Fußnoten finden Sie auf Seite 65

© Auto-Preisliste.de. Durchsuchen und Ausdruck zum privaten Gebrauch gestattet –
weitere Veröffentlichung, Übermittlung, Reproduktion oder andere Nutzung dieser Datei ist untersagt bzw. bedarf unserer schriftlichen Zustimmung.

Archiv: www.auto-preisliste.de

Fahrwerke und Bremsen

		Bestellschlüssel	**EUR inkl. 19 % MwSt.**[2] EUR ohne MwSt.[2]	**TT Coupé**	**TT Roadster**	**TTS Coupé**	**TTS Roadster**
Audi drive select	Einstellung der Fahrzeugcharakteristik in den verfügbaren Modi: ▸ auto ▸ comfort ▸ dynamic ▸ efficiency ▸ individual dabei Anpassung von: ▸ Lenkunterstützung ▸ Motorcharakteristik bzw. Schaltkennlinie (bei S tronic) ▸ Motorsound ▸ Audi magnetic ride (optional) ▸ Allradregelung bei quattro ▸ Matrix LED-Scheinwerfern (optional) Der Modus efficiency versetzt Motor, S tronic, Allradantrieb, Klimatisierung und die Geschwindigkeitsregelanlage in eine verbrauchsoptimierte Grundeinstellung.			○	○	○	○
Audi magnetic ride	Fahrwerk mit elektronischer Dämpferregelung und Tieferlegung um 10 mm; Einstellung einer komfortablen, ausgewogenen oder dynamischen Dämpferabstimmung über Audi drive select; Vorderachse: MacPherson-Federbeinachse mit unteren Alu-Dreiecksquerlenkern, Alu-Schwenklager, magnetorheologischen Stoßdämpfern, Alu-Hilfsrahmen, Rohrstabilisator; Hinterachse: 4-Lenker-Hinterachse mit getrennter Feder-Dämpferanordnung, Alu-Radträger, magnetorheologischen Stoßdämpfern, Hilfsrahmen, Rohrstabilisator	2MV	**1.100,–** 924,37	●	●	○	○
Bremsanlage	2-Kreis-Bremsanlage mit diagonaler Aufteilung, Anti-Blockier-System (ABS) mit elektronischer Bremskraftverteilung (EBV), elektronische Stabilisierungskontrolle (ESC) mit Bremsassistent, Tandem-Bremskraftverstärker, Scheibenbremsen vorn/hinten, vorn innenbelüftet			○	○	○	○
Bremssättel, rot lackiert	mit S-Schriftzug vorn; vordere und hintere Bremssättel mit roter Lackierung	PC2	**330,–** 277,31	–	–	●	●
Sportfahrwerk	Fahrwerk mit dynamischer Abstimmung; Vorderachse: MacPherson-Federbeinachse mit unteren Alu-Dreiecksquerlenkern, Alu-Schwenklager, Alu-Hilfsrahmen, Rohrstabilisator; Hinterachse: 4-Lenker-Hinterachse mit getrennter Feder-Dämpferanordnung, Hilfsrahmen, Alu-Radträger, Rohrstabilisator			○	○	–	–

(C) auto-preisliste.de: Dateinutzung ist nur zum privaten Gebrauch gestattet –
weitere Veröffentlichung, Übermittlung, Reproduktion oder andere Nutzung dieser Datei ist untersagt bzw. bedarf unserer schriftlichen Zustimmung.

Archiv: www.auto-preisliste.de

Fahrwerke und Bremsen

		Bestellschlüssel	EUR inkl. 19 % MwSt.[2] EUR ohne MwSt.[2]	TT Coupé	TT Roadster	TTS Coupé	TTS Roadster
S line-Sportfahrwerk	sportlicheres Fahrwerk, mit dynamischerer Feder-Dämpferabstimmung und Tieferlegung um 10 mm	1BV	**565,–** 474,79	●	●	–	–
Elektromechanische Parkbremse	umfasst Parkbremsfunktion im Stand, Anfahrhilfe durch automatisches Lösen beim Anfahren und Vollverzögerung während der Fahrt über alle 4 Räder			○	○	○	○
Progressivlenkung	steigert Fahrdynamik und Fahrkomfort durch ein direkteres Lenkverhalten (z. B. auf kurvigen Landstraßen oder beim Abbiegen) sowie durch einen reduzierten Lenkaufwand (z. B. beim Parken und Rangieren); beeindruckende Fahreigenschaften durch eine vom Lenkeinschlag abhängige Lenkübersetzung sowie geschwindigkeitsabhängige Lenkunterstützung; auf Wunsch einstellbar über Audi drive select (auto/comfort/dynamic)			○	○	○	○

● = als Sonderausstattung lieferbar ○ = Serienausstattung – = kein Angebot. Erläuterungen zu den Fußnoten finden Sie auf Seite 65.

© Auto-Preisliste.de Durch Nutzung dieser Seite zum privaten Gebrauch gestattet –
weitere Veröffentlichung, Übermittlung, Reproduktion oder andere Nutzung dieser Datei ist untersagt bzw. bedarf unserer schriftlichen Zustimmung.

Technik/Sicherheit

Archiv: www.auto-preisliste.de

		Bestellschlüssel	EUR inkl. 19 % MwSt.[2] EUR ohne MwSt.[2]	TT Coupé	TT Roadster	TTS Coupé	TTS Roadster
Airbags	Fullsize-Airbags für Fahrer und Beifahrer; in Verbindung mit Kindersitzbefestigung ISOFIX für den Beifahrersitz inklusive Deaktivierungsschalter für Beifahrerairbag			○	○	○	○
Seitenairbags vorn und Kopfairbagsystem	Seitenairbags vorn in die Sitzlehnen integriert; bei TT/TTS Coupé mit separatem Kopfairbagsystem; entfaltet sich vor den seitlichen Fensterflächen und hilft so, Front- und Fondpassagiere bei einem Seitenaufprall zu schützen; bei TT/TTS Roadster mit kombiniertem Kopfairbag			○	○	○	○
Antriebs-Schlupf-Regelung (ASR)	verringert durch Reduzierung der Motorleistung das Durchdrehen der Antriebsräder und ermöglicht mehr Traktion und Stabilität auf der Fahrbahnoberfläche			○	○	○	○
Elektronische Differenzialsperre (EDS)	Die Anfahrhilfe bremst automatisch bei unterschiedlich griffiger Fahrbahn die Antriebsräder auf zu glattem Untergrund ab und sorgt so für kraftvolles Vorwärtskommen.			○	○	○	○
Elektronische Stabilisierungskontrolle (ESC)	vernetzt ABS, EBV, ASR und EDS mit eigenen Sensoren und vergleicht die Fahrdaten mit Referenzdaten; sorgt bei jeder Geschwindigkeit durch gezieltes Abbremsen einzelner Räder und Eingriff ins Motormanagement für mehr Stabilität			○	○	○	○
Integrales Kopfstützensystem	erhöht die Schutzwirkung bzw. vermindert die Gefahr eines Schleudertraumas. Durch die Gestaltung des Vordersitzes wird im Falle einer Heckkollision der Oberkörper besser aufgefangen und der Kopf stärker abgestützt als bei herkömmlichen Systemen.			○	○	○	○
quattro	permanenter Allradantrieb mit elektronisch geregelter Lamellenkupplung an der Hinterachse und radselektiver Momentensteuerung. Die intelligente quattro Strategie überwacht permanent den Fahrzustand und verteilt das Antriebsmoment situationsabhängig über eine Lamellenkupplung zwischen Vorder- und Hinterachse. Die in die ESC integrierte radselektive Momentensteuerung bremst bei sportlicher Kurvenfahrt die kurveninneren Räder sanft ab und erhöht somit das Antriebsmoment auf die kurvenäußeren Räder. Dieses Zusammenspiel von Allradantrieb und Bremsregelsystem führt zu hervorragender Traktion sowie präziserem und neutralerem Fahrverhalten. quattro Emblem im Audi Singleframe, auf der Gepäckraumklappe und beifahrerseitig in der Armaturentafel			●	●	○	○
Rekuperation	ermöglicht Kraftstoffeinsparung durch Bremsenergierückgewinnung; Umwandlung von Bewegungsenergie in nutzbare elektrische Energie durch Anhebung der Generatorspannung während einer Schub- oder Bremsphase und Entlastung des Generators bei einer nachfolgenden Beschleunigung			○	○	○	○
Elektromechanische Servolenkung	verbindet Präzision und Komfort mit besonders energiesparender Technik. Die elektromechanische Lenkung sorgt bei hohen Geschwindigkeiten für Fahrstabilität und ist beim Parken und Rangieren leichtgängig und präzise.			○	○	○	○
Verbandmaterial				○	○	○	○
Partikelfilter	Ottopartikelfilter			○	○	○	○

(C) auto-preisliste.de: Dateinutzung ist nur zum privaten Gebrauch gestattet –
weitere Veröffentlichung, Übermittlung, Reproduktion oder andere Nutzung dieser Datei ist untersagt bzw. bedarf unserer schriftlichen Zustimmung.

Archiv: www.auto-preisliste.de

Audi Anschlussgarantie

		Bestellschlüssel	EUR inkl. 19 % MwSt.[2] EUR ohne MwSt.[2]	TT Coupé	TT Roadster	TTS Coupé	TTS Roadster
Audi Anschlussgarantie	Die Audi Anschlussgarantie bietet gegen eine Vielzahl von Schadensfällen eine nachhaltige Risikoabsicherung und Kostenkontrolle über die ersten 2 Jahre der Herstellergarantie hinaus. Sie ist direkt und ausschließlich beim Neuwagenkauf bestellbar. Es sind verschiedene Laufzeit-/Gesamtlaufleistungskombinationen wählbar. Dazu erhalten Sie nähere Informationen bei Ihrem Audi Partner.						
	▶ **Anschlussgarantie 1 Jahr / maximale Gesamtlaufleistung 30.000 km**	EA1	**160,–** 134,45	●	●	●	●
	▶ **Anschlussgarantie 1 Jahr / maximale Gesamtlaufleistung 60.000 km**	EA2	**200,–** 168,07	●	●	●	●
	▶ **Anschlussgarantie 1 Jahr / maximale Gesamtlaufleistung 90.000 km**	EA3	**290,–** 243,70	●	●	●	●
	▶ **Anschlussgarantie 1 Jahr / maximale Gesamtlaufleistung 120.000 km**	EB4	**370,–** 310,92	●	●	●	●
	▶ **Anschlussgarantie 1 Jahr / maximale Gesamtlaufleistung 150.000 km**	EB3	**470,–** 394,96	●	●	●	●
	▶ **Anschlussgarantie 2 Jahre / maximale Gesamtlaufleistung 40.000 km**	EA4	**320,–** 268,91	●	●	●	●
	▶ **Anschlussgarantie 2 Jahre / maximale Gesamtlaufleistung 80.000 km**	EA5	**450,–** 378,15	●	●	●	●
	▶ **Anschlussgarantie 2 Jahre / maximale Gesamtlaufleistung 120.000 km**	EA6	**650,–** 546,22	●	●	●	●
	▶ **Anschlussgarantie 3 Jahre / maximale Gesamtlaufleistung 50.000 km**	EA7	**575,–** 483,19	●	●	●	●
	▶ **Anschlussgarantie 3 Jahre / maximale Gesamtlaufleistung 100.000 km**	EA8	**775,–** 651,26	●	●	●	●
	▶ **Anschlussgarantie 3 Jahre / maximale Gesamtlaufleistung 150.000 km**	EA9	**1.225,–** 1.029,41	●	●	●	●

● = als Sonderausstattung lieferbar ○ = Serienausstattung – = kein Angebot. Erläuterungen zu den Fußnoten finden Sie auf Seite 65.

© Auto-Preisliste.de. Durch Nutzung dieses Dokuments zum privaten Gebrauch gestattet –
weitere Veröffentlichung, Übermittlung, Reproduktion oder andere Nutzung dieser Datei ist untersagt bzw. bedarf unserer schriftlichen Zustimmung.

Archiv: www.auto-preisliste.de

Audi Neuwagenabholung

		Bestellschlüssel	**EUR inkl. 19 % MwSt.**[2] EUR ohne MwSt.[2]	**TT Coupé**	**TT Roadster**	**TTS Coupé**	**TTS Roadster**
Audi Neuwagenabholung	Unter dem Motto „Faszination und Kundenbegeisterung von Anfang an“ bieten wir Ihnen und Ihren Begleitpersonen ein emotionales Erlebnis rund um die Marke Audi in Ingolstadt/Neckarsulm mit einem umfangreichen Rahmenprogramm und im Wesentlichen folgenden Leistungen: ▸ Neuwagenübernahme mit Funktionserklärung ▸ Werkbesichtigung (Gruppenführung) ▸ Vollbetankung des Neuwagens ▸ Besichtigung des museum mobile (Ingolstadt)/der Traditionsausstellung (Neckarsulm) ▸ Einladung in das Audi Marktrestaurant (Ingolstadt)/Restaurant Nuvolari (Neckarsulm)		**665,–** 558,82	●	●	●	●
	Nur in Verbindung mit der Audi Neuwagenabholung bestellbar:						
	Werkerlebnis „exklusiv“ (Ingolstadt/Neckarsulm) In Einzelführungen von insgesamt ca. 2 Stunden erhalten Sie und Ihre Begleitpersonen eine individuelle Besichtigung exklusiver Werkbereiche, die wir im Vorkontakt mit Ihnen abstimmen. Im Fokus dabei: Die Marke Audi ganz persönlich erleben.		**260,–** 218,49	●	●	●	●

(C) auto-preisliste.de: Dateinutzung ist nur zum privaten Gebrauch gestattet –
weitere Veröffentlichung, Übermittlung, Reproduktion oder andere Nutzung dieser Datei ist untersagt bzw. bedarf unserer schriftlichen Zustimmung.

Audi connect

Archiv: www.auto-preisliste.de

Rechtshinweise zu Audi connect Navigation & Infotainment

Die Nutzung der von Audi connect unterstützten Dienste ist nur in Verbindung mit einem optionalen Navigationssystem und Audi connect (inkl. Autotelefon – je nach Fahrzeugmodell) möglich. Zusätzlich benötigen Sie je nach Fahrzeugmodell eine SIM-Karte mit Datenoption und zur Nutzung von LTE[24] auch mit LTE-Option – bei Autotelefon eine SIM-Karte mit Telefon- und Datenoption oder ein Bluetooth-fähiges Smartphone mit remote SIM Access Profile (rSAP)[4]. Die Dienste sind nur mit einem bestehenden oder separat abzuschließenden Mobilfunkvertrag und nur innerhalb der Abdeckung des Mobilfunknetzes verfügbar. Durch den Empfang von Datenpaketen aus dem Internet können, abhängig von Ihrem Mobilfunktarif und insbesondere beim Betrieb im Ausland, zusätzliche Kosten entstehen. Aufgrund des hohen Datenvolumens wird die Verwendung einer Daten-Flatrate dringend empfohlen!

Die Verfügbarkeit der von Audi connect Navigation & Infotainment unterstützten Dienste ist länderabhängig. Die Dienste werden grundsätzlich für mindestens 1 Jahr ab Fahrzeugauslieferung zur Verfügung gestellt. Sofern die Audi connect-Dienste auf Leistungen von Drittanbietern basieren, kann eine dauerhafte Verfügbarkeit nicht gewährleistet werden, sondern obliegt der Verantwortung der Drittanbieter. Nach 24 Monaten ab Fahrzeugauslieferung verlängert sich die Laufzeit der Audi connect-Dienste kostenfrei einmalig um 12 Monate. Falls Sie eine solche Verlängerung nicht wünschen, teilen Sie dies bitte schriftlich an folgende Anschrift mit:

AUDI AG
Kundenbetreuung Deutschland
85045 Ingolstadt
E-Mail: kundenbetreuung@audi.de
Tel.: +49 800 28347378423

Über anschließende Möglichkeiten einer Verlängerung der Audi connect-Dienste informiert Sie Ihr Audi Partner. Audi connect ermöglicht je nach Fahrzeugmodell den Zugriff auf die Dienste Google und Twitter. Eine dauerhafte Verfügbarkeit kann nicht gewährleistet werden, sondern obliegt Google und Twitter. Nähere Informationen zu Audi connect erhalten Sie unter www.audi.de/connect und bei Ihrem Audi Partner, Informationen zu Tarifbedingungen bei Ihrem Mobilfunkanbieter.

Erläuterungen zu den Fußnoten finden Sie auf Seite 65. Informationen zur Klassifizierung von Reifenparametern finden Sie auf Seite 66.

(C) Auto-Preisliste.de. Dateinutzung ist nur für den privaten Gebrauch gestattet –
weitere Veröffentlichung, Übermittlung, Reproduktion oder andere Nutzung dieser Datei ist untersagt bzw. bedarf unserer schriftlichen Zustimmung.

Archiv: www.auto-preisliste.de

Audi Original Zubehör

		EUR inkl. 19 % MwSt.[2] EUR ohne MwSt.[2]
Sport und Design/Räder		
4 Winter-Aluminium-Gussräder im 5-Arm-Falx-Design, brillantsilber	Größe 7,0 J x 17 ET 47, mit Reifen 225/50 R 17 98H XL, Dunlop SP Winter Sport 4D A0, schneekettentauglich, zulässige Höchstgeschwindigkeit 210 km/h Hinweis: nicht für TTS erhältlich	**1.596,–** 1.341,18
4 Winter-Aluminium-Gussräder im 7-Doppelspeichen-Design	Größe 8,5 J × 18, mit Reifen 245/40 R 18, Dunlop SP Winter Sport 3D A0, nicht schneekettentauglich, zulässige Höchstgeschwindigkeit 240 km/h	**2.040,–** 1.714,29
Schneeketten	für verschiedene Reifengrößen erhältlich; z. B. Basisklasse 1 Satz à 2 Stück	ab **107,–** 89,92
Ventilkappen	4 Ventilkappen aus Metall mit Audi Logo	**21,50** 18,07
Rädertasche	Das 4-teilige Set mit praktischen Tragegriffen ermöglicht das einfache und saubere Transportieren und Aufbewahren von Kompletträdern. Das Material besteht aus reißfestem Kunststoff. In den Außentaschen können die Radschrauben aufbewahrt werden.	ab **29,50** 24,79
LED-Einstiegsleuchte	Für eine überzeugend sportliche Performance: Die Einstiegs-LED projiziert die Audi Ringe beim Öffnen der vorderen Fahrzeugtüren auf den Untergrund. Dies sorgt nicht nur für eine gesteigerte Helligkeit beim Einsteigen, sondern auch für eine individuelle sportliche Optik. Die Einstiegs-LED stellt eine Weiterentwicklung der serienmäßigen Einstiegsleuchten dar. Lieferumfang: 2er-Set	**105,–** 88,24
Pedalkappen-Set in Edelstahl	Die Pedalkappen sind aus gebürstetem Edelstahl gefertigt. Die Gummibeschichtung an der Oberfläche sorgt für mehr Grip.	ab **50,–** 42,02

Kommunikation		
USB-Ladeadapter dual	Der USB-Ladeadapter dual kann in die 12-Volt-Steckdose im Fahrzeug gesteckt werden. Mit entsprechenden USB-Ladekabeln, die am USB-Port des USB-Ladeadapters angesteckt werden, können bis zu zwei mobile Endgeräte wie z.B. Smartphones, Tablets etc. gleichzeitig aufgeladen werden.	**27,–** 22,69
Verbindungsleitungen für das Audi music interface	ermöglichen die Anbindung verschiedener iPod-Modelle und weiterer portabler Mediaplayer, Bedienung über das MMI-System, wenn die Funktion vom Mediaplayer unterstützt wird. Ihr Audi Partner informiert Sie gerne über die spezifische Eignung Ihres iPods oder iPhones für Ihren Audi.	ab **26,–** 21,85

(C) auto-preisliste.de: Dateinutzung ist nur zum privaten Gebrauch gestattet –
weitere Veröffentlichung, Übermittlung, Reproduktion oder andere Nutzung dieser Datei ist untersagt bzw. bedarf unserer schriftlichen Zustimmung.

Audi Original Zubehör

Archiv: www.auto-preisliste.de

		EUR inkl. 19 % MwSt.[2] EUR ohne MwSt.[2]
Transport		
Grundträger	zur Montage diverser Dachaufbauten; max. zulässiges Gesamtgewicht von Träger, Aufbauten, Aufbauteilen und Beladung von 75 kg ist zu beachten	**258,–** 216,81
Dachträgertasche, universell	Dachträgertasche aus strapazierfähigem Material zum Transport und zur Aufbewahrung von Grund- und Relingträgern. Mit kleiner Seitentasche für die Bedienungsanleitung und den Drehmomentschlüssel. Mit Tragegriff und Schlaufe zum Aufhängen an einem Haken z.B. in der Garage.	**36,–** 30,25
Ski- und Gepäckboxen	abschließbar; zur Montage auf dem Grundträger; lieferbar in Platinumgrau oder Brillantschwarz	
	▸ Ski- und Gepäckbox (300 l) geeignet für eine Skilänge bis zu 1,75 m	ab **465,–** 390,76
	▸ Ski- und Gepäckbox (360 l) geeignet für eine Skilänge bis zu 1,55 m	ab **500,–** 420,17
	▸ Ski- und Gepäckbox (405 l) geeignet für eine Skilänge bis zu 1,90 m	ab **700,–** 588,24
Dachboxentasche	Die Dachboxentasche in Größe S ist perfekt abgestimmt auf die Original Audi Dachboxen. In Kombination mit den Taschen der Größen M und L können Sie Ihre Dachbox optimal befüllen. Die Tasche besitzt praktische Tragegriffe sowie einen wasserdichten Boden zum Schutz Ihres Transportguts – so können Sie beruhigt in den Urlaub starten!	ab **42,–** 35,29
Ski- und Snowboardhalter	zur Montage auf dem Grundträger, für max. 4 Paar Ski/2 Snowboards; auch für 6 Paar Ski/4 Snowboards und ausziehbar erhältlich	ab **160,–** 134,45
Fahrradhalter	zur Montage auf dem Grundträger; maximal zulässige Traglast von 17 kg ist zu beachten; für 1 Fahrrad	ab **139,–** 116,81

Familie		
Audi Babyschale I-SIZE	in Misanorot/Schwarz oder Titangrau/Schwarz; mit anpassbarer Kopfstütze; geeignet für Kleinkinder mit einer Körpergröße von 45 bis 80 cm (bis ca. 15 Monate)	ab **335,–** 281,51
Audi Kindersitz I-SIZE	in Misanorot/Schwarz oder Titangrau/Schwarz; für Kinder mit einer Körpergröße von 61 bis 100 cm (empfohlenes Alter ca. 9 Monate bis etwa 3,5 Jahre). Das Kindersitzsystem wird ausschließlich mithilfe der Audi I-SIZE Basis montiert, die in die vorinstallierten ISOFIX-Normhalterungen eingerastet wird und dadurch mit der Fahrzeugkarosserie verbunden ist.	ab **335,–** 281,51

Erläuterungen zu den Fußnoten finden Sie auf Seite 65.

(C) auto-preisliste.de: Dateinutzung ist nur zum privaten Gebrauch gestattet –
weitere Veröffentlichung, Übermittlung, Reproduktion oder andere Nutzung dieser Datei ist untersagt bzw. bedarf unserer schriftlichen Zustimmung.

Archiv: www.auto-preisliste.de

		EUR inkl. 19 % MwSt.[2] EUR ohne MwSt.[2]
Audi Kindersitz youngster advanced	in Misanorot/Schwarz oder Titangrau/Schwarz; für Kinder von 15 bis 36 kg oder zwischen 4 und 12 Jahren. Der Sitz und die Lehne können getrennt werden und der Sitz alleine kann für Kinder ab 22 kg verwendet werden. Der Kindersitz ist einfach zusammenklappbar und kann platzsparend verstaut oder transportiert werden.	ab **339,–** 284,87
I-SIZE Basis	Die I-SIZE Basis ermöglicht optional für die Audi Babyschale I-SIZE die rückwärtsgerichtete Nutzung und obligatorisch für den Audi Kindersitz I-SIZE die vorwärts- oder rückwärtsgerichtete Nutzung. Darf ausschließlich in Fahrzeugen mit vorinstallierten ISOFIX-Normhalterungen auf dem Beifahrersitz bzw. auf der Rückbank verwendet werden.	**265,–** 222,69
Kindersitzunterlage	Die Audi Kindersitzunterlage ist auf das Design der Audi Kindersitze sowie auf das Interieur des Fahrzeugs abgestimmt. Die Fahrzeugsitze werden damit besser vor Verschmutzung geschützt. Eventuelle Abdrücke durch Kindersitze werden reduziert, auch bei rückwärtsgerichtetem Transport der Kinder. Die Verwendung der Kindersitzunterlage wird ausdrücklich nur dann empfohlen, wenn die Babyschale oder die Kindersitze über die ISOFIX-Anbindung mit dem Fahrzeug verbunden werden.	**39,–** 32,77
Kindersitz-Zubehör-Babyspiegel	Durch den Audi Babyspiegel ist das Baby in der rückwärtsgerichteten Audi Babyschale auf der Rückbank immer im Blick. Einfache Befestigung an der Kopfstütze des Rücksitzes mittels Klettverschluss ohne zusätzliches Werkzeug. Blickwinkel individuell einstellbar (bis zu 15 Grad in alle Richtungen schwenkbar). Jederzeit wieder abnehmbar. Das Produkt ist crashgetestet.	**23,–** 19,33

Komfort und Schutz

Gepäckraumschale	wasserdicht und säurebeständig, Farbe: Anthrazit	**77,–** 64,71
Gummifußmatten 2-teilig	Die optimal auf die Bodenmaße Ihres TT angepaßten Gummifußmatten sind aus schadstofffreier Gummimischung. Mit Schriftzug. Durch die rutschhemmenden Noppen an der Rückenseite und die Befestigung an den dafür vorgesehenen Punkten im Bodenbereich sind sie mit dem Fahrzeugboden verbunden.	**50,–** 42,02
Kofferraumbox (faltbar) mit Audi Ringen	aus textilem Material als Transportbox oder Unterlage im Kofferraum	**33,–** 27,73
Ladekantenschutzmatte	schützt den Stoßfänger vor Beschädigungen beim Be- und Entladen; auch für Hunde als Rutschschutz beim Einsteigen; einfache Befestigung an den Ladehaken des Kofferraums	**45,–** 37,82
Kühl-/Warmhaltetasche	mit Anschlusskabel für 12-V-Steckdosen, Inhalt 20 Liter, mit Tragegurt	**190,–** 159,66
Felgenreiniger-Set	beinhaltet 500 ml Felgenreiniger-Gel, 50 ml Polymer-Wachs-Polish, Felgenpinsel und Mikrofaser-Poliertuch	**24,20** 20,34
Winterpflegemittelset	beinhaltet 500 ml Enteiserspray, 500 ml Antifrost, Glaspolitur, Antibeschlagtuch und einen Eiskratzer	**21,10** 17,73

(C) auto-preisliste.de: Dateinutzung ist nur zum privaten Gebrauch gestattet –
weitere Veröffentlichung, Übermittlung, Reproduktion oder andere Nutzung dieser Datei ist untersagt bzw. bedarf unserer schriftlichen Zustimmung.

Archiv: www.auto-preisliste.de

Audi Original Zubehör

		EUR inkl. 19 % MwSt.[2] EUR ohne MwSt.[2]
Audi Pflegemitteltasche	beinhaltet Insektenentferner, Antifrostmittel, Kunststoff-Tiefenpflege, Polymer-Wachs-Polish, Wachs-Shampoo, Scheibenreiniger-Konzentrat, Glaspolitur, Mikrofasertücher und Schwämme	**63,30** 53,19
Warnweste Familienset	Sicherheit für Sie und Ihre Familie bei einer Panne: In einigen Ländern ist das Mitführen von mindestens einer Warnweste im Fahrzeug gesetzlich vorgeschrieben. Farbe Warnweste für Erwachsene: Orange mit Leuchtstreifen, Farbe Warnweste für Kinder: Gelb mit Leuchtstreifen; Lieferumfang: ▸ 2 Warnwesten für Erwachsene ▸ 2 Warnwesten für Kinder	**18,70** 15,71
Warnweste Erwachsenenset	Für die eigene Sicherheit bei Pannen: In einigen Ländern ist das Mitführen von mindestens einer Warnweste im Fahrzeug gesetzlich vorgeschrieben. Farbe: Orange mit Leuchtstreifen; Lieferumfang: 2 Warnwesten für Erwachsene	**10,90** 9,16

Bei den aufgeführten Artikeln handelt es sich um einen Auszug aus dem Angebot an Audi Original Zubehör. Den detaillierten Umfang entnehmen Sie bitte dem Audi TT-Zubehörkatalog. Die angegebenen Preise verstehen sich zzgl. evtl. Montagekosten und sind unverbindliche Preisempfehlungen des Herstellers. Über die jeweiligen Komplettpreise informiert Sie Ihr Audi Partner.

Erläuterungen zu den Fußnoten finden Sie auf Seite 65.

(C) auto-preisliste.de: Dateinutzung ist nur zum privaten Gebrauch gestattet –
weitere Veröffentlichung, Übermittlung, Reproduktion oder andere Nutzung dieser Datei ist untersagt bzw. bedarf unserer schriftlichen Zustimmung.

Erläuterungen

Archiv: www.auto-preisliste.de

Hinweis: Sonderausstattung ersetzt in der Regel die entsprechende Serienausstattung.

1 Die angegebenen Verbrauchs- und Emissionswerte wurden nach den gesetzlich vorgeschriebenen Messverfahren ermittelt. Seit dem 1. September 2017 werden bestimmte Neuwagen bereits nach dem weltweit harmonisierten Prüfverfahren für Personenwagen und leichte Nutzfahrzeuge (Worldwide Harmonized Light Vehicles Test Procedure, WLTP), einem realistischeren Prüfverfahren zur Messung des Kraftstoffverbrauchs und der CO_2-Emissionen, typgenehmigt. Ab dem 1. September 2018 wird der WLTP schrittweise den neuen europäischen Fahrzyklus (NEFZ) ersetzen. Wegen der realistischeren Prüfbedingungen sind die nach dem WLTP gemessenen Kraftstoffverbrauchs- und CO_2-Emissionswerte in vielen Fällen höher als die nach dem NEFZ gemessenen. Dadurch können sich ab 1. September 2018 bei der Fahrzeugbesteuerung entsprechende Änderungen ergeben. Weitere Informationen zu den Unterschieden zwischen WLTP und NEFZ finden Sie unter www.audi.de/wltp.
Aktuell sind noch die NEFZ-Werte verpflichtend zu kommunizieren. Soweit es sich um Neuwagen handelt, die nach WLTP typgenehmigt sind, werden die NEFZ-Werte von den WLTP-Werten abgeleitet. Die zusätzliche Angabe der WLTP-Werte kann bis zu deren verpflichtender Verwendung freiwillig erfolgen. Soweit die NEFZ-Werte als Spannen angegeben werden, beziehen sie sich nicht auf ein einzelnes, individuelles Fahrzeug und sind nicht Bestandteil des Angebotes. Sie dienen allein Vergleichszwecken zwischen den verschiedenen Fahrzeugtypen. Zusatzausstattungen und Zubehör (Anbauteile, Reifenformat usw.) können relevante Fahrzeugparameter, wie z. B. Gewicht, Rollwiderstand und Aerodynamik verändern und neben Witterungs- und Verkehrsbedingungen sowie dem individuellen Fahrverhalten den Kraftstoffverbrauch, den Stromverbrauch, die CO_2-Emissionen und die Fahrleistungswerte eines Fahrzeugs beeinflussen. Weitere Informationen zum offiziellen Kraftstoffverbrauch und den offiziellen spezifischen CO_2-Emissionen neuer Personenkraftwagen können dem „Leitfaden über den Kraftstoffverbrauch, die CO_2-Emissionen und den Stromverbrauch neuer Personenkraftwagen“ entnommen werden, der an allen Verkaufsstellen und bei der DAT Deutsche Automobil Treuhand GmbH, Hellmuth-Hirth-Str. 1, D-73760 Ostfildern oder unter www.dat.de unentgeltlich erhältlich ist.

2 Unverbindliche Preisempfehlung des Herstellers, zzgl. Überführungs- und Zulassungskosten.

3 Glanzgedrehte, glanzgefräste, polierte oder teilpolierte Aluminiumräder dürfen nicht bei winterlichen Straßenverhältnissen eingesetzt werden. Die Felgenoberfläche besitzt herstellungsbedingt keinen ausreichenden Korrosionsschutz und kann durch Streusalz oder Ähnliches dauerhaft beschädigt werden.

4 Informationen über kompatible Mobiltelefone erhalten Sie bei Ihrem Audi Partner oder unter www.audi.de/bluetooth.

5 Bitte beachten Sie: Die Systeme arbeiten nur innerhalb von Systemgrenzen und unterstützen den Fahrer. Die Verantwortlichkeit und notwendige Aufmerksamkeit im Straßenverkehr verbleiben beim Fahrer.

6 Safelock wird nur über eine länderspezifische Codierung durch die Diebstahlwarnanlage aktiviert. Safelock allein ist keine Sonderausstattung und nicht durch den Kunden separat wählbar.

7 Navigationsdaten für unterstützte Länder auf integriertem Speicher verfügbar. Nähere Informationen erhalten Sie bei Ihrem Audi Partner.

8 Die ausgelieferte Kartenversion kann mit den ersten 5 im halbjährlichen Rhythmus erscheinenden Updates aktualisiert werden. Die aktuellen Navigationsdaten werden auf der myAudi Plattform unter www.audi.de/myaudi zum Download bereitgestellt und können via SD-Karte im Fahrzeug installiert werden. Darüber hinaus ist es möglich, die neuen Navigationsdaten bei einem Audi Partner installieren zu lassen, wobei zusätzliche Kosten entstehen.

9 Der Audi connect-Dienst Verkehrsinformationen online steht für viele Länder zur Verfügung. Nähere Informationen erhalten Sie bei Ihrem Audi Partner.

10 Verfügbar in ausgewählten Sprachen. Voraussetzung: Mobiltelefon verfügt über Bluetooth-Profil MAP (Message Access Profile).

11 Google und das Google-Logo sind eingetragene Marken von Google Inc.

12 EL3 erfordert eine eigene SIM-Karte. Die Audi connect-Dienste müssen nach 3 Jahren kostenpflichtig verlängert werden.

13 Audi connect-Dienst ist nur in Verbindung mit optionaler MMI Navigation plus mit MMI touch verfügbar.

14 Zieleinspeisung über Google Maps benötigt einen Google Account.

15 Datenvolumen muss separat über Cubic Telecom zugebucht werden.

16 Abhängig von länderspezifischer Verfügbarkeit.

17 Zur Nutzung benötigen Sie in der Regel einen Account bei einem Media-Streaming-Dienst, wodurch zusätzliche Kosten entstehen können.

18 Empfang ist abhängig von lokaler digitaler Netzverfügbarkeit.

19 Inhalt und Umfang der Zusatzinformationen sind abhängig von der Bereitstellung durch den jeweiligen Radiosender.

20 Über die Länderverfügbarkeit informieren Sie sich bitte bei Ihrem Audi Partner.

21 Audi hat keinen Einfluss darauf, welche Applikationen über das Audi smartphone interface angezeigt werden. Für die innerhalb der Applikationen angezeigten Inhalte und Funktionen sind die jeweiligen Anbieter verantwortlich.

22 Informationen über kompatible Mobiltelefone erhalten Sie bei Ihrem Audi Partner.

23 Funktionsinhalte können je nach Länderverfügbarkeit und Fahrzeugkonfiguration abweichen.

24 Setzt LTE-Kartenvertrag zur vollen Nutzung voraus. Über die Verfügbarkeit und den Einsatz der LTE-Unterstützung informieren Sie sich bitte bei Ihrem Audi Partner.

Copyright: Autopreisliste.de. Diese Nutzung ist nur zum privaten Gebrauch gestattet.
weitere Veröffentlichung, Übermittlung, Reproduktion oder andere Nutzung dieser Datei ist untersagt bzw. bedarf unserer schriftlichen Zustimmung.

Archiv: www.auto-preisliste.de

Klassifizierung von Reifenparametern

In der Tabelle finden Sie die Spannen der Kraftstoffeffizienzklasse, der Nasshaftungsklasse und der Klasse des externen Rollgeräusches zu den unterschiedlichen Reifengrößen des Audi TT Coupé, TT Roadster, TTS Coupé und TTS Roadster.

	Reifengröße	Kraftstoff-effizienzklasse	Nasshaftungs-klasse	Klasse des externen Rollgeräusches
Sommerreifen	225/50 R 17	E–C	B–A	71
	245/40 R 18	E	B–A	71–70
	245/35 R 19	E	B–A	72–70
	255/30 R 20	E	A	73
Winterreifen	225/50 R 17	C	C	72
	245/40 R 18	F–E	E–C	72–68 –

Wichtige Hinweise

Besonderheiten der Räder: Glanzgedrehte, glanzgefräste, polierte oder teilpolierte Aluminiumräder dürfen nicht bei winterlichen Straßenverhältnissen eingesetzt werden. Die Felgenoberfläche besitzt herstellungsbedingt keinen ausreichenden Korrosionsschutz und kann durch Streusalz oder Ähnliches dauerhaft beschädigt werden.

Altfahrzeugrecycling: Alle Audi Modelle sind demontage- und verwertungsgerecht konstruiert. Gleichzeitig entwickelt die AUDI AG die Rahmenbedingungen zur Verwertung der Altfahrzeuge und ihrer Bestandteile sowie zur Verringerung des zu entsorgenden Abfalls ständig weiter. Nähere Informationen hierzu erhalten Sie im Internet unter www.audi.de unter den Stichwörtern „Altauto“ und „Altfahrzeug“. Informationen über nahe gelegene Rücknahmestellen zur umweltgerechten Verwertung gemäß Altfahrzeuggesetz erhalten Sie ebenfalls im Internet sowie über unsere kostenlose Hotline 0800 2834737 und bei Ihrem Audi Partner.

Hinweis: Die Bestellung eines bestimmten Reifens ist nicht möglich (gilt nicht bei abgebildeten Winterkompletträdern von Audi Original Zubehör).

(C) auto-preisliste.de Datenbankauszug für den privaten Gebrauch gestattet –
weitere Veröffentlichung, Übermittlung, Reproduktion oder andere Nutzung dieser Datei ist untersagt bzw. bedarf unserer schriftlichen Zustimmung.

Archiv: www.auto-preisliste.de

Effizienzklasse, CO_2- und Verbrauchsangaben

Audi TT Coupé – Benzinermodelle

Modell	Getriebe	Leistung maximal in kW (PS)	Räder in Zoll	Verbrauch[1] innerorts/außerorts/ kombiniert in l/100 km	CO_2-Emissionen[1] kombiniert in g/km	Effizienz-klasse
40 TFSI	7-Gang S tronic	145 (197)	17	8,0 / 4,9 / 6,0	137	C
			18	8,1 / 4,9 / 6,1	138	C
			19	8,1 / 4,9 / 6,1	138	C
			20	8,1 / 5,0 / 6,1	138	C
45 TFSI	6-Gang Schaltgetriebe	180 (245)	17	8,5 / 5,4 / 6,5	149	D
			18	8,5 / 5,4 / 6,5	150	D
			19	8,5 / 5,5 / 6,6	150	D
			20	8,5 / 5,5 / 6,6	150	D
45 TFSI	7-Gang S tronic	180 (245)	17	8,5 / 5,2 / 6,4	147	D
			18	8,5 / 5,3 / 6,5	147	D
			19	8,5 / 5,3 / 6,5	148	D
			20	8,5 / 5,3 / 6,5	148	D
45 TFSI quattro	7-Gang S tronic	180 (245)	17	9,0 / 5,9 / 7,0	160	D
			18	9,0 / 5,9 / 7,0	160	D
			19	9,0 / 5,9 / 7,0	161	D
			20	9,0 / 5,9 / 7,0	161	D

Erläuterungen zu den Fußnoten finden Sie auf Seite 65.

(C) auto-preisliste.de: Dateinutzung ist nur zum privaten Gebrauch gestattet –
weitere Veröffentlichung, Übermittlung, Reproduktion oder andere Nutzung dieser Datei ist untersagt bzw. bedarf unserer schriftlichen Zustimmung.

Archiv: www.auto-preisliste.de

Effizienzklasse, CO_2- und Verbrauchsangaben

Audi TT Roadster – Benzinermodelle

Modell	Getriebe	Leistung maximal in kW (PS)	Räder in Zoll	Verbrauch[1] innerorts/außerorts/ kombiniert in l/100 km	CO_2-Emissionen[1] kombiniert in g/km	Effizienz-klasse
40 TFSI	7-Gang S tronic	145 (197)	17	8,3 / 5,1 / 6,3	143	C
			18	8,3 / 5,1 / 6,3	143	C
			19	8,3 / 5,2 / 6,3	144	C
			20	8,3 / 5,2 / 6,3	145	C
45 TFSI	6-Gang Schaltgetriebe	180 (245)	17	8,6 / 5,6 / 6,7	153	D
			18	8,6 / 5,6 / 6,7	154	D
			19	8,6 / 5,7 / 6,8	154	D
			20	8,6 / 5,7 / 6,8	154	D
45 TFSI	7-Gang S tronic	180 (245)	17	8,6 / 5,4 / 6,6	151	D
			18	8,7 / 5,5 / 6,7	152	D
			19	8,7 / 5,5 / 6,7	152	D
			20	8,7 / 5,5 / 6,7	152	D
45 TFSI quattro	7-Gang S tronic	180 (245)	17	9,1 / 6,1 / 7,2	164	D
			18	9,1 / 6,1 / 7,2	164	D
			19	9,2 / 6,1 / 7,2	165	D
			20	9,2 / 6,2 / 7,3	166	D

Erläuterungen zu den Fußnoten finden Sie auf Seite 65.

(C) auto-preisliste.de: Dateinutzung ist nur zum privaten Gebrauch gestattet –
weitere Veröffentlichung, Übermittlung, Reproduktion oder andere Nutzung dieser Datei ist untersagt bzw. bedarf unserer schriftlichen Zustimmung.

Archiv: www.auto-preisliste.de

Audi TTS Coupé – Benzinermodell

Modell	Getriebe	Leistung maximal in kW (PS)	Räder in Zoll	Verbrauch[1] innerorts/außerorts/ kombiniert in l/100 km	CO_2-Emissionen[1] kombiniert in g/km	Effizienz-klasse
TTS Coupé TFSI	7-Gang S tronic	225 (306)	18	9,0 / 6,0 / 7,1	161	D
			19	9,0 / 6,0 / 7,1	161	D
			20	9,0 / 6,0 / 7,1	161	D

Audi TTS Roadster – Benzinermodell

TTS Roadster TFSI	7-Gang S tronic	225 (306)	18	9,2 / 6,1 / 7,2	165	D
			19	9,2 / 6,1 / 7,2	165	D
			20	9,2 / 6,2 / 7,3	166	D

(C) auto-preisliste.de: Dateinutzung ist nur zum privaten Gebrauch gestattet –
weitere Veröffentlichung, Übermittlung, Reproduktion oder andere Nutzung dieser Datei ist untersagt bzw. bedarf unserer schriftlichen Zustimmung.

Archiv: www.auto-preisliste.de

AUDI AG
85045 Ingolstadt
www.audi.de
Stand: 06. Juni 2019

Printed in Germany
933/1255.97.00

Die Angaben über Preise, Lieferumfang, Kraftstoffverbrauch und Leistungen entsprechen den zum Zeitpunkt der Drucklegung vorhandenen Kenntnissen. Irrtümer, Druckfehler und Änderungen bleiben vorbehalten. Nachdruck, auch auszugsweise, nur mit schriftlicher Genehmigung der AUDI AG.
Alle Angaben basieren auf den Merkmalen des deutschen Marktes.

Das Papier dieses Katalogs wurde aus chlorfrei gebleichtem Zellstoff hergestellt.

(1) Auto-Preisliste.de Urheberrechtsgesetz Nr. 2461 gestattet – weitere Veröffentlichung, Übermittlung, Reproduktion oder andere Nutzung dieser Datei ist untersagt bzw. bedarf unserer schriftlichen Zustimmung.